

DOF: 29/06/2021

ACUERDO número ACDO.IN2.HCT.310521/141.P.DA, dictado por el H. Consejo Técnico del Instituto Mexicano del Seguro Social en sesión del 31 de mayo de 2021, relativo al Informe de los Servicios Personales en el IMSS 2020.

Al margen un sello con el Escudo Nacional, que dice: Estados Unidos Mexicanos.- GOBIERNO DE MÉXICO.- Instituto Mexicano del Seguro Social.- Secretaría del Honorable Consejo Técnico.

El H. Consejo Técnico, en la sesión ordinaria celebrada el día 31 de mayo del presente año, dictó el Acuerdo **ACDO.IN2.HCT.310521/141.P.DA** en los siguientes términos:

"Este Consejo Técnico, con fundamento en lo dispuesto en los artículos 251, fracciones IV y XXXVII, 263, 264, fracciones XIV y XVII, y 277 D de la Ley del Seguro Social; 5 y 57 de la Ley Federal de las Entidades Paraestatales; 31, fracción XX del Reglamento Interior del Instituto Mexicano del Seguro Social; y de conformidad con el planteamiento presentado por el Director General, por conducto de la persona Titular de la Dirección de Administración, en términos del oficio número 396 de fecha 17 de mayo de 2021; así como del dictamen del Comité del mismo nombre del propio Órgano de Gobierno, emitido en reunión celebrada el día 20 del mes y año citados, **Acuerda: Primero.-** Aprobar el documento denominado Informe de los Servicios Personales en el IMSS 2020', que presenta la persona Titular de la Dirección de Administración. **Segundo.-** Instruir a la persona Titular de la Dirección de Administración para que, en coordinación con la Dirección Jurídica, se realicen los trámites y gestiones necesarias ante las instancias competentes, a efecto de que el documento que se autoriza, se publique a más tardar el 30 de junio de 2021, en el Diario Oficial de la Federación, de conformidad con lo previsto en el quinto párrafo del artículo 277 D de la Ley del Seguro Social".

Atentamente,

Ciudad de México, a 1 de junio de 2021.- Secretario General, Lic. **Marcos Bucio Mújica**.- Rúbrica.

Informe de los Servicios Personales en el IMSS 2020

Contenido

- I. Marco Normativo
- II. Introducción
- III. Estructura Orgánica del IMSS
 - a. Asamblea General, H. Consejo Técnico, H. Comisión de Vigilancia y Dirección General
- IV. Personal Activo
 - a. Plazas Presupuestarias y No Presupuestarias
 - b. Plazas Presupuestarias por Dirección Normativa
 - c. Direcciones Normativas
 - d. Personal con puestos de mando y homólogos
- V. Remuneraciones al Personal
 - a. Sueldo
 - b. Prestaciones
 - c. Revisión Salarial
 - d. Emolumentos de los miembros de los Órganos Superiores
- VI. Presupuesto de Servicios Personales
 - a. Evolución del gasto de Servicios Personales y Plazas Presupuestarias ocupadas
 - b. Desempeño Presupuestario
 - c. Gastos Extraordinarios
- VII. Servicios por Honorarios
- VIII. Régimen de Jubilaciones y Pensiones
 - a. Jubilados
 - b. Pensiones directas
 - c. Pensiones derivadas
 - d. Costo de la nómina del Régimen de Jubilaciones y Pensiones
- IX. Estadística de Género
- X. Sistema de Profesionalización y Desarrollo de Personal
 - a. Principales resultados
- XI. Programa IMSS-Bienestar
 - a. Plazas presupuestarias y no presupuestarias del Programa IMSS- Bienestar
 - b. Gasto ejercido en el Programa IMSSBienestar

Anexos

Anexo 1 Personal activo

Anexo 2 Estructuras orgánicas

Anexo 3 Remuneraciones al personal

Anexo 4 Analítico puesto plaza

I. Marco Normativo.

El Instituto Mexicano del Seguro Social (IMSS) cumple con lo dispuesto en el párrafo quinto del artículo 277 D de la Ley del Seguro Social (LSS) vigente, que establece publicar en el Diario Oficial de la Federación (DOF) a más tardar el 30 de junio del ejercicio fiscal correspondiente, el informe analítico de todos los puestos y plazas, incluyendo temporales, sustitutos, residentes y análogas; los sueldos, prestaciones y estímulos de todo tipo de sus servidores públicos, agrupados por nivel, grado y grupo de mando; y los cambios autorizados a su estructura organizacional por el H. Consejo Técnico del IMSS; así como el número, características y remuneraciones totales de la contratación de servicios profesionales por honorarios.

En este contexto, el IMSS, a través de la Dirección de Administración (DA), pone a disposición el **Informe de los Servicios Personales 2020**; mismo que se encuentra alineado con lo establecido en el artículo 69 del Reglamento Interior del Instituto Mexicano del Seguro Social (RIIMSS) y en concordancia con las normas de austeridad y disciplina presupuestaria establecidas en el Decreto de Presupuesto de Egresos de la Federación para el ejercicio fiscal **2020**, así como al Acuerdo **ACDO.AS3.HCT.250919/279.P.DF** emitido por el H. Consejo Técnico del IMSS, correspondiente a la aprobación del Presupuesto de Ingresos y Egresos del IMSS para el ejercicio fiscal **2020**.

Es importante señalar que el lenguaje empleado en este informe, sus anexos y formatos, no busca generar distinción ni señalar diferencias entre hombres y mujeres, por lo que las referencias o alusiones en la redacción hechas hacia un género, representan a ambos sexos.

II. Introducción.

El presente Documento contiene lo más relevante sobre el estado que guarda la administración de los servicios personales en el IMSS durante el ejercicio fiscal **2020**; si bien es cierto que en los últimos años las estrategias se encaminaron para mejorar la calidad y calidez de los servicios médicos, así como la productividad y desempeño en las áreas sustantivas y de atención directa a la población derechohabiente, este año atípico, hizo que todos los esfuerzos y estrategias se reorientaran para hacer frente a todas las necesidades y requerimientos derivados de la emergencia sanitaria provocada por el virus SARS-CoV2 (COVID-19), apegándose al Plan Estratégico Institucional para la Atención de la Contingencia por COVID-19 y al Plan Estratégico para la Nueva Normalidad Institucional después de la Contingencia por COVID-19.

Con las **453,937 plazas presupuestarias** y **30,252 plazas no presupuestarias** con que contó el Instituto al mes de diciembre de **2020** se atendieron a **68,659,149 derechohabientes**; se recaudaron las cuotas obrero-patronales de **más de un millón de registros patronales**; se pagó la pensión mensual a poco más de **4.2 millones de pensionados**; además de ofrecer servicios de guarderías a **164 mil niñas y niños** inscritos. Esta fuerza laboral totalizó **484,189 plazas**.

El crecimiento de plazas se destaca en tres grandes rubros: el principal con la contratación extraordinaria de **34,790** plazas temporales y sustitutos para la atención de la emergencia sanitaria por COVID-19; el Evento de Reclutamiento y Contratación de Médicos egresados de la Residencia del IMSS, con lo cual se pudo contratar a **5,370 médicos especialistas**, incrementando la captación de médicos en un **5.7** por ciento respecto al año anterior; así como el ingreso de **médicos residentes**, los cuales incrementaron en un **17.36** por ciento respecto a los que se registraron en marzo del año anterior.

Adicional a lo anterior, el Régimen de Jubilaciones y Pensiones (RJP) de trabajadores del IMSS constituye un tema de gran relevancia; es un Estatuto que crea una protección más amplia y que complementa al plan de pensiones establecido en la Ley del Seguro Social (LSS). Las jubilaciones y pensiones que se otorgan conforme al RJP a los trabajadores del Instituto, comprenden su doble carácter como asegurados y trabajadores del IMSS.

En relación con la incorporación de casos de Jubilados y Pensionados de Ex trabajadores del Instituto, al concluir el ejercicio fiscal **2020** se registraron **329,764 jubilados y pensionados**, cifra **1.8** por ciento superior al registrado en 2019; en tanto que el gasto generado para su cobertura fue de **127,676** millones de pesos (**mdp**), superior en **10** puntos porcentuales a lo ejercido el año previo.

En el presente Informe se incorpora información respecto a las **24,389 plazas** del Programa IMSS-Bienestar, el cual cuenta con una población adscrita de **11.6 millones de personas(1)**, de las que el **34.5** por ciento es población indígena; tiene una presencia en más de **20 mil localidades** de alrededor de **mil municipios en 19 entidades federativas(2)**, en donde más del **80.0** por ciento de las localidades cubiertas tienen índices de alta y muy alta marginación.

Asimismo, muestra en sus diferentes anexos información sobre la distribución de plazas presupuestarias y no presupuestarias, los cambios autorizados a la estructura organizacional por el H. Consejo Técnico, las remuneraciones de los diferentes tipos de contratación, además de sus prestaciones y el analítico de los puestos y plazas del IMSS.

III. Estructura Orgánica del IMSS.

La seguridad social tiene como finalidad garantizar el derecho a la salud, la asistencia médica, la protección de los medios de subsistencia y los servicios sociales necesarios para el bienestar individual y colectivo, así como el otorgamiento de una pensión; es por ello que, para lograr estos objetivos, el IMSS cuenta con la estructura orgánica siguiente:

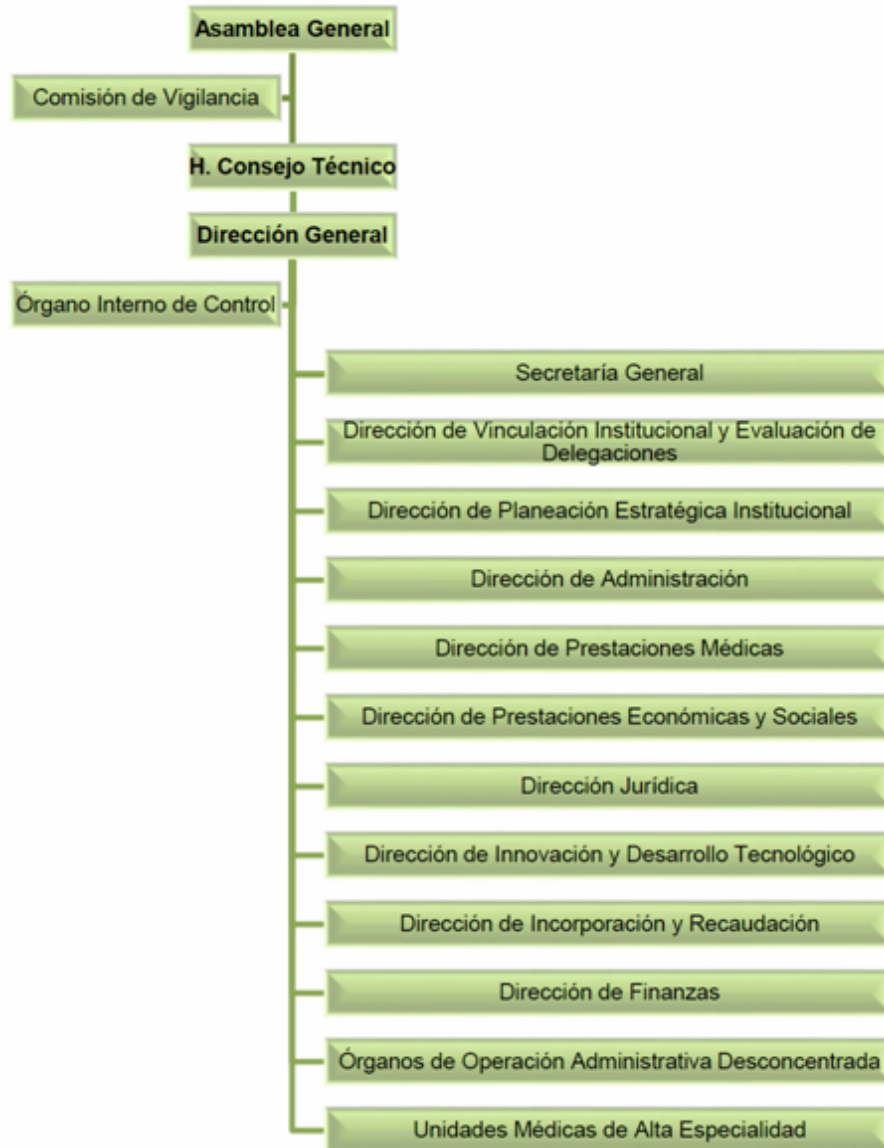

a. Asamblea General, H. Consejo Técnico, H. Comisión de Vigilancia y Dirección General.

Los Órganos Superiores son las autoridades máximas del IMSS y están conformadas por la **Asamblea General**, el **H. Consejo Técnico**, la **H. Comisión de Vigilancia** y la **Dirección General**. La **Asamblea General** se integra por miembros designados por el Ejecutivo Federal, las organizaciones patronales y las de los trabajadores. Asimismo, el **H. Consejo Técnico** es el Órgano de Gobierno, representante legal y administrador del IMSS. Por su parte, la **H. Comisión de Vigilancia** tiene como función vigilar que las inversiones se realicen para el propósito a las que fueron destinadas, además de sugerir ahorros para el retiro y con ello, responder a la demanda de servicios y a las necesidades de la población.

Finalmente, el **Director General**, quien es nombrado por el Presidente de la República, preside las sesiones de la Asamblea General y el H. Consejo Técnico, asimismo representa legalmente al IMSS con todas las facultades que le otorga la LSS y su Reglamento.

IV. Personal Activo.

Al concluir el ejercicio fiscal **2020**, el personal activo(3) del IMSS registró un total de **484,189** trabajadoras y trabajadores, lo que significó un incremento en **15,719** plazas respecto al cierre del ejercicio 2019. El **93.8** por ciento de ese nivel de ocupación estuvo conformado por plazas presupuestarias en tanto que el **6.2** por ciento restante, se conformó por plazas no presupuestarias.

Derivado de la diversidad de servicios que se otorgan en el IMSS, las plazas presupuestarias y no presupuestarias se subdividen en diferentes tipos de contratación, los cuales se asignan conforme a las necesidades operativas.

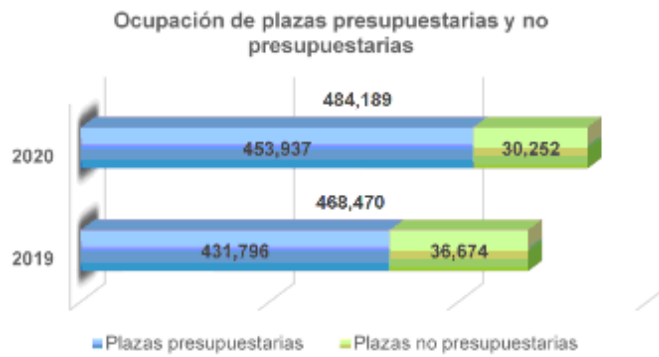

a. Plazas Presupuestarias y No Presupuestarias.

Dentro del IMSS, el personal activo se encuentra dividido en dos grandes grupos, los cuales se definen de la siguiente manera:



Cada grupo, se encuentra subdivido conforme al tipo de contratación, las cuales se definen de la siguiente manera:

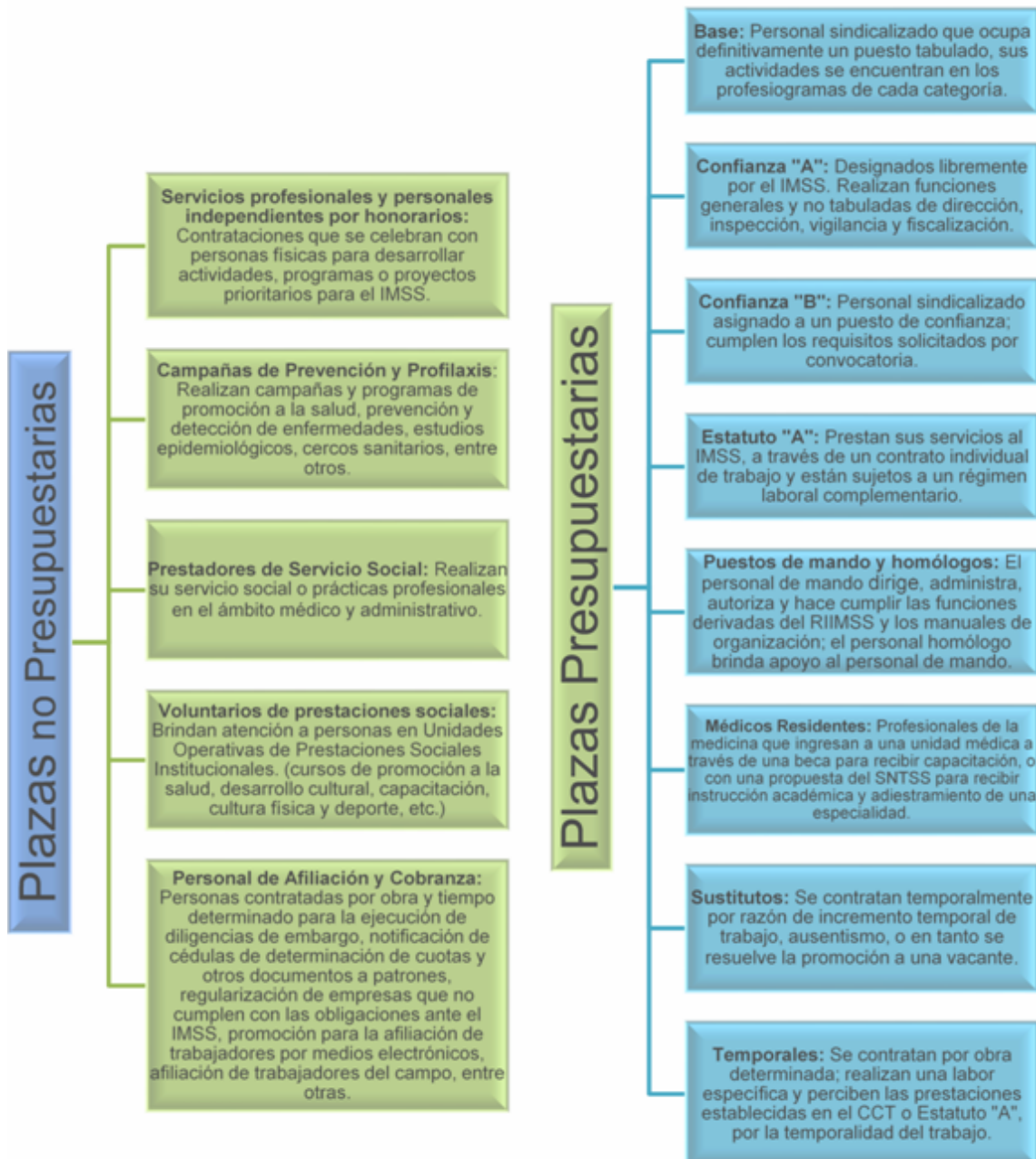

Distribución de las plazas presupuestarias y no presupuestarias 1/

Tipo de contratación	2019	2020	Variación absoluta	Variación porcentual
Total	468,470	484,189	15,719	3.4
Plazas presupuestarias	431,796	453,937	22,141	5.1
Base	348,790	354,729	5,939	1.7
Personal Sustituto 2/	28,283	10,784	-17,499	-61.9
Médicos Residentes	14,471	16,446	1,975	13.6
Confianza	37,364	37,731	367	1.0
Personal con puestos de mando y homólogos	2,647	2,647	0	0.0
Temporales	241	31,600	31,359	13,012.0
Plazas no presupuestarias	36,674	30,252	-6,422	-17.5
Servicios profesionales por honorarios	674	663	-11	-1.6
Personal de afiliación y cobranza 3/	5,675	5,312	-363	-6.4

Campañas de prevención y profilaxis	5,053	3,797	-1,256	-24.9
Prestadoras y Prestadores de servicio social 4/	21,548	16,756	-4,792	-22.2
Voluntarias y voluntarios de prestaciones sociales	3,724	3,724	0	0.0

1/ No incluye las plazas de nómina ordinaria del Programa IMSS-Bienestar.

2/ El total registrado en 2020, representa al personal que cubrió una plaza vacante; adicional, se realizaron 22,442 contrataciones para cobertura de ausentismos y plaza cero.

3/ Notificador(a)/localizador(a), ejecutor(a), supervisor(a) de ejecutor, visitador(a), revisor(a), promotor(a) firma digital, promotor(a) del campo y promotor(a) clasificación de empresas, agente telefónico, supervisor(a) agente telefónico, apoyo a requerimientos de la Procuraduría de la Defensa del Contribuyente (PRODECON), apoyo administrativo y análisis fiscal.

4/ Considera a los prestadores de servicio social administrativos y del Área Médica.

La mayor parte de las contrataciones en el IMSS corresponden a trabajadoras y trabajadores de base, los cuales representan el **73.3** por ciento del personal activo.

Durante el ejercicio fiscal **2020** se promovió la estrategia de reorientar el recurso humano a las áreas de atención a la emergencia sanitaria por COVID-19, adicional a las contrataciones temporales extraordinarias, se incrementaron **5,939 plazas de base** entre las que se encuentran categorías médicas, de enfermería y paramédicos.

Es importante mencionar que, el tipo de contratación "Sustitutos", refiere a personal contratado de forma temporal para coberturas por vacancia y por ausentismos de personas titulares de una plaza presupuestaria; en el caso de cobertura por ausentismo, el personal sustituto realiza las funciones de la persona titular, pero no implica la cobertura de una plaza. Al cierre del ejercicio fiscal **2020** se contabilizaron **33,226 sustitutos** contratados, de los cuales **10,784** ocuparon una plaza vacante, **14,432** cubrieron a los titulares de estas plazas y **8,010** fueron contratados para la atención en áreas de **COVID-19**.

El IMSS, para hacer frente a la pandemia por COVID-19, utilizó todos sus recursos humanos y financieros, para la reconversión de hospitales y contratación de personal; al cierre del ejercicio **2020**, se registraron **31,308** contrataciones de diversas categorías para la atención de la emergencia sanitaria, convirtiéndose en uno de los retos más grandes que el Instituto ha atravesado en sus 78 años de vida.

A todo el personal que se encuentra laborando en la primera línea en la pandemia por COVID-19, se le ha otorgado estímulos económicos a través del Bono COVID, así como el pago de Notas de Mérito.

b. Plazas Presupuestarias por Dirección Normativa.

La ocupación de las plazas presupuestarias corresponde a las trabajadoras y los trabajadores de la plantilla que anualmente autoriza el H. Consejo Técnico, teniendo como premisa focalizarlas en las áreas sustantivas y de atención directa a la población derechohabiente.

Distribución de las plazas presupuestarias por Dirección Normativa.

Dirección Normativa	Plazas Presupuestarias		Var. Absoluta
	2019	2020	
Total 1/	431,796	453,937	22,141
H. Consejo Técnico	2	2	0
H. Comisión de Vigilancia	5	5	0
Dirección General	46	211	165
Secretaría General	79	91	12
Dirección de Prestaciones Médicas*	372,467	393,548	21,081
Dirección de Administración*	19,664	19,995	331
Dirección de Finanzas*	2,047	3,193	1,146
Dirección Jurídica*	2,414	2,349	-65
Dirección de Incorporación y Recaudación*	14,131	13,827	-304
Dirección de Prestaciones Económicas y Sociales*	18,451	18,188	-263
Dirección de Innovación y Desarrollo Tecnológico*	1,203	1,231	28
Dirección de Vinculación Institucional y Evaluación de Delegaciones	495	495	0
Dirección de Planeación Estratégica Institucional	56	48	-8
Órgano Interno de Control	497	503	6
Órganos de Operación Administrativa Desconcentrada	239	251	12

1/ No incluye las plazas de nómina ordinaria del Programa IMSS-Bienestar.

*Incluye personal adscrito a los Órganos de Operación Administrativa Desconcentrada, que realiza funciones relativas a la Dirección Normativa.

Es importante mencionar que con base a la composición de las plazas, el **67** por ciento corresponden a servicios médicos enfocados en la atención de la emergencia sanitaria. La distribución total de plazas presupuestarias por tipo de servicio, se

muestra en el siguiente cuadro:

Tipo de Servicio	Plazas 2020	Distribución porcentual
Total 1'	453,937	100%
Subtotal	303,625	
Enfermeras	128,352	
Médicos	74,632	303,625 67%
Paramédicos	84,195	
Médicos Residentes	16,446	
Subtotal	150,312	
Becados	2,575	
Básicos	23,779	
Sustitutos 2'	10,784	150,312 33%
Personal con puestos de mando y homólogos	2,647	
Otras categorías en atención de Áreas Médicas	59,362	
Técnicos y Administrativos	51,165	

1' No incluye las plazas de nómina ordinaria del Programa IMSS-Bienestar.

2' No incluyen las coberturas de ausentismo ni de contrataciones en plaza cero.

La distribución geográfica de las plazas presupuestarias por Tipo de Servicio se encuentra en el Anexo 1 del Informe de los Servicios Personales en el IMSS 2020.

c. Direcciones Normativas.

La estrategia de fortalecer la plantilla laboral en las áreas sustantivas y de atención directa a la población derechohabiente, permitió brindar de manera inmediata los servicios de salud a la población que requirió atención médica prioritaria por la emergencia sanitaria, así como la detección de los casos que se presentaron a lo largo del año. Durante el ejercicio **2020**, el **86.7** por ciento del total de las plazas presupuestarias se encuentran adscritas a la **Dirección de Prestaciones Médicas (DPM)**.

Área de Servicio	Plazas
Total 1'	393,548
Segundo Nivel	195,471
Unidades de Medicina Familiar	94,027
Unidades Médicas de Alta Especialidad	50,020
Sustitutos 2'	8,930
Médicos Residentes	16,446
Becados	2,575
Oficinas Delegacionales	24,875
Oficinas Centrales	1,121
Personal con puestos de mando y homólogos	83

1' No incluye las plazas de nómina ordinaria del Programa IMSS-Bienestar.

2' No incluye las coberturas por ausentismo ni las contrataciones por plaza cero.

De las **393,548** plazas adscritas a la DPM, **49.7** por ciento se encuentran en el Segundo Nivel de Atención, **23.9** en Unidades de Medicina Familiar y **12.7** por ciento en Unidades Médicas de Alta Especialidad.

No obstante que los recursos humanos se reorientaron a la atención en primera línea, parte de la fuerza de trabajo del área médica del Instituto se vió reflejada en la atención de **343,046 consultas diarias** en promedio, además de incidir en los distintos niveles de servicios que, en un día típico, alcanzan los siguientes resultados(4):



Adicionalmente, la DPM es la encargada de la formación de médicos a través de las residencias que ofrece el IMSS en sus diferentes especialidades. Para el ciclo académico **2020-2021** se reportó el ingreso de **5,565** médicos al grado de **Residente 1**, lo que representa un incremento del **28** por ciento con respecto al año anterior. Al cierre del ejercicio **2020**, el total de médicos Residentes se distribuyó de la siguiente manera:

Grado	Plazas ocupadas	
	2019	2020
Total	14,471	16,446
Residente 1	4,352	5,565
Residente 2	4,315	4,306
Residente 3	3,739	4,207
Residente 4	1,370	1,572
Residente 5	513	589
Residente 6	146	160
Residente 7	36	44
Residente 8	0	3

A través del evento de "**Reclutamiento y Contratación de los Médicos Especialistas Egresados de la Residencia del IMSS y de otras Instituciones**", en el ejercicio fiscal **2020** se logró la captación de **5,370** médicos especialistas, obteniendo una cobertura mayor en las especialidades de **Medicina Familiar (32.7** por ciento), **Anestesiología (9.1** por ciento), **Urgencias (8.0** por ciento) y **Ginecología y Obstetricia (7.4** por ciento).

La distribución por especialidad del total de médicos especialistas captados, se observa en el cuadro siguiente:

Especialidad	Casos	Especialidad	Casos
Total	5,370		
Medicina Familiar	1,756	Reumatología	21
Anestesiología	487	Radioterapia	19
Urgencias	431	Angiología	18
Ginecología y Obstetricia	398	Infectología	18
Pediatría	274	Neurología Pediátrica	18
Medicina Interna	207	Cardiología Pediátrica	16
Cirugía general	178	Cirugía Plástica y Reconstructiva	16
Radiodiagnóstico	177	Análisis Clínicos	16
Traumatología y Ortopedia	138	Audiología	15
Terapia Intensiva	105	Gastroenterología	15
Neonatología	75	Dermatología	14
Urología	73	Genética	13
Nefrología	68	Alergia e Inmunología	12
Medicina del Trabajo	55	Cirugía Cardiovascular Torácica	12
Cardiología	51	Hemodinamia	12
Oftalmología	48	Neurología Pediátrica	12
Geriatría	43	Ginecología Oncológica	10
Otorrinolaringología	43	Hematología Pediátrica	10
Anatomía Patológica	40	Neurología	10
Cirugía Pediátrica	39	Oncología Pediátrica	10
Psiquiatría	38	Proctología	10
Medicina Física y Rehabilitación	36	Anestesiología Pediátrica	9
Neurocirugía	36	Medicina Materno Fetal	9

Salud Comunitaria	36	Pediatría en servicios de Urgencias	9
Neumología	33	Endocrinología Pediátrica	8
Oncología Médica	28	Medicina Nuclear	6
Medicina del Enfermo Pediátrico (estado crítico)	27	Gastroenterología Pediátrica	5
Oncología Quirúrgica	26	Paido Psiquiatría	4
Endoscopia	25	Nefrología Pediátrica	3
Endocrinología	24	Neurofisiología	1
Hematología	23	Planificación Familiar	1

La **Dirección de Prestaciones Económicas y Sociales (DPES)**, tiene como propósito brindar las prestaciones económicas, sociales y de guarderías con oportunidad, eficiencia y sentido humano a derechohabientes y, en su caso, a la población en general, contribuyendo al cumplimiento de la misión y objetivos del IMSS.

La DPES concentra el **4.0** por ciento del total de plazas de carácter presupuestario para la ejecución de actividades de simplificación y digitalización de trámites así como para el desarrollo de estrategias de fomento y promoción de las prestaciones sociales. Es importante mencionar que los servicios de prestaciones sociales favorecen la vinculación de la salud y prevención de enfermedades, actividades educativas y culturales, entre los que destacan:

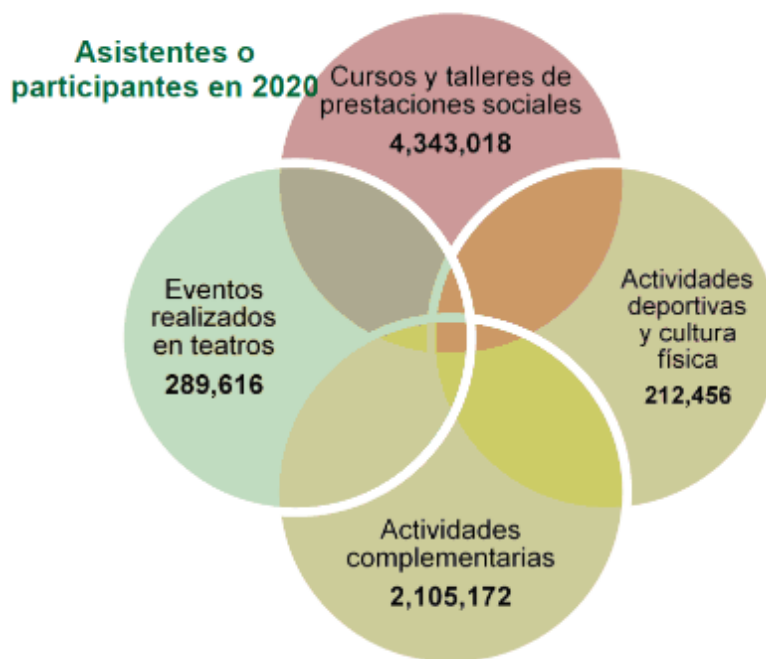

En adición, la **DPES** ofrece servicios de guardería que favorece el desarrollo integral de niñas y niños. Al concluir el ejercicio fiscal de **2020** se contó con una capacidad instalada de **253,957(5)** niñas y niños en **1,414** guarderías; **9,141** trabajadoras y trabajadores adscritos a este servicio, atendieron un total de **126,929** niñas y niños en apoyo a las madres trabajadoras o a cualquier trabajador que ejerza la patria potestad sobre las y los menores.

La **Dirección de Incorporación y Recaudación (DIR)**, área sustantiva del IMSS, se ocupa de los procesos de incorporación, recaudación y fiscalización del Instituto.

También formula las políticas y estrategias de afiliación, clasificación de empresas, vigencia de derechos, además de elaborar disposiciones y reglas generales para fomentar la equidad en el pago de las contribuciones obrero-patronales, combatir la evasión de las contribuciones a la seguridad social mediante la simplificación administrativa, así mismo es auxiliar en la estrategia de formalización del empleo.

Cuenta con una plantilla de **13,827** trabajadoras y trabajadores que representan el **3.0 por ciento** de las plazas presupuestarias ocupadas en el IMSS durante el ejercicio fiscal **2020**. Derivado de la pandemia, hubo un decremento del **0.14 por ciento** en los registros patronales asociados a trabajadores asegurados, pasando de **1,001,793** en **2019** a **1,000,414** en el ejercicio 2020 (**6**).

El resto de las Direcciones Normativas conforman el **6.3** por ciento del total de trabajadoras y trabajadores activos del IMSS. En la **Dirección de Administración (DA)** se concentra el **4.4** por ciento; la **Dirección Jurídica** presenta el **0.5** por ciento; la **Dirección de Finanzas (DF)** el **0.7** por ciento; la **Dirección de Innovación y Desarrollo Tecnológico** representa el **0.3** por ciento, y finalmente, la **Dirección de Vinculación Institucional y Evaluación de Delegaciones** constituye el **0.1** por ciento de las plazas ocupadas. Asimismo, las plazas adscritas a la **Dirección General (DG)**, **Dirección de Planeación Estratégica Institucional (DPEI)**, **Órgano Interno de Control (OIC)**, **H. Consejo Técnico (HCT)**, **H. Comisión de Vigilancia (HCV)**, **Secretaría General (SG)** y en **Órganos de Operación Administrativa Desconcentrada**, abarcan el **0.3** por ciento de la ocupación.

d. Personal con puestos de mando y homólogos.

Es importante destacar que para el personal de mando y homólogos del IMSS, mediante Acuerdo **ACDO.SA2.HCT.011215/275.P.DA** del 1º de diciembre de 2015, el H. Consejo Técnico autorizó una disminución de **100** plazas en

la estructura orgánica, quedando una plantilla de **2,647** plazas, misma que se ha mantenido al cierre del ejercicio **2020** y se encuentra registrada ante las Secretarías de Hacienda y Crédito Público y de la Función Pública, siendo la distribución por puesto la siguiente:

Puesto	Plazas
Total	2,647
Director General	1
Secretario General	1
Director Normativo	9
Titular de Unidad	19
Coordinador Normativo y Coordinador Técnico	184
Director de Unidad Médica de Alta Especialidad	25
Coordinador Administrativo	6
Jefe de División	404
Jefe de Departamento Administrativo	3
Subjefe de División	127
Subjefe de Departamento	1
Delegado	35
Coordinador Delegacional	140
Jefe de Servicios Delegacional	210
Coordinador Delegacional de Abastecimiento	35
Jefe de Departamento Delegacional	599
Jefe de Oficina Delegacional	210
Subdelegado	134
Jefe de Departamento Subdelegacional	465
Órgano Interno de Control	39

La distribución de las plazas se encuentra en el Anexo 2 Estructuras Orgánicas del Informe de los Servicios Personales en el IMSS 2020.

V. Remuneraciones al Personal.

a. Sueldo.

El **sueldo** es la cuota mensual asignada a las trabajadoras y a los trabajadores como pago por las actividades realizadas, de acuerdo a su categoría o nivel y jornada laboral. En el IMSS existen **cuatro tabuladores** para los diferentes tipos de contratación:

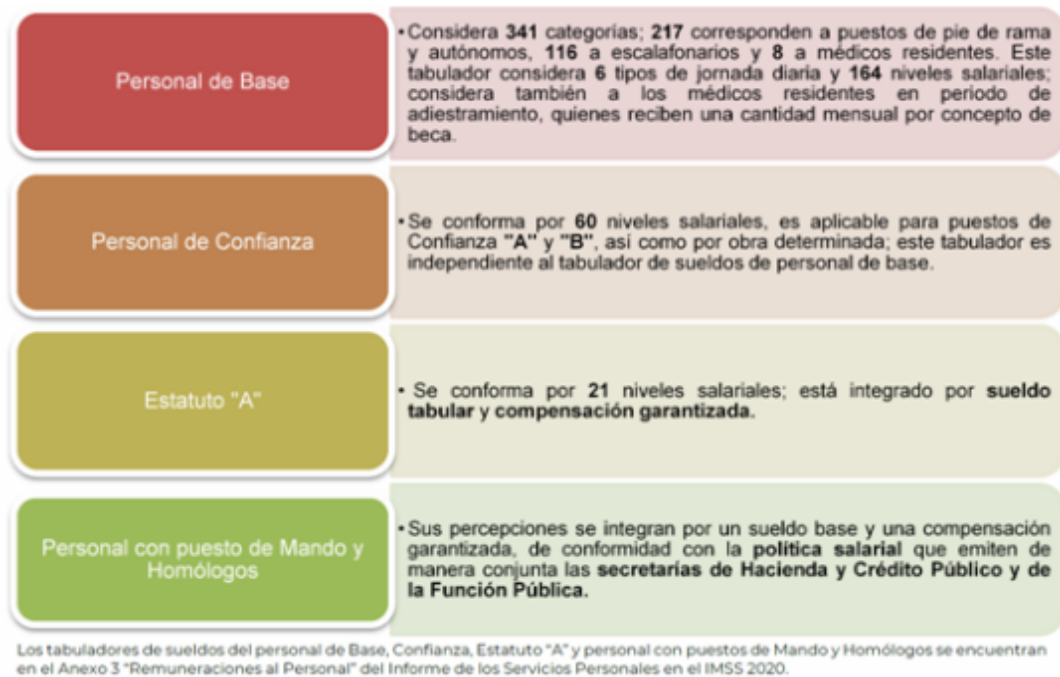

b. Prestaciones.

En el IMSS, las **prestaciones** varían de acuerdo al tipo de contratación. En este sentido, para el personal de **base y confianza**, sujetos al Contrato Colectivo de Trabajo (CCT), son percepciones de carácter legal y contractual.

Existen dos tipos de prestaciones.

- **Prestaciones en dinero.** Son adiciones al sueldo tabular de las trabajadoras y de los trabajadores, de acuerdo a las características asociadas a la plaza, localidad y ocupante, e inherentes a la categoría, jornada o servicio; se pagan a través de conceptos de nómina y se encuentran establecidas en el CCT.

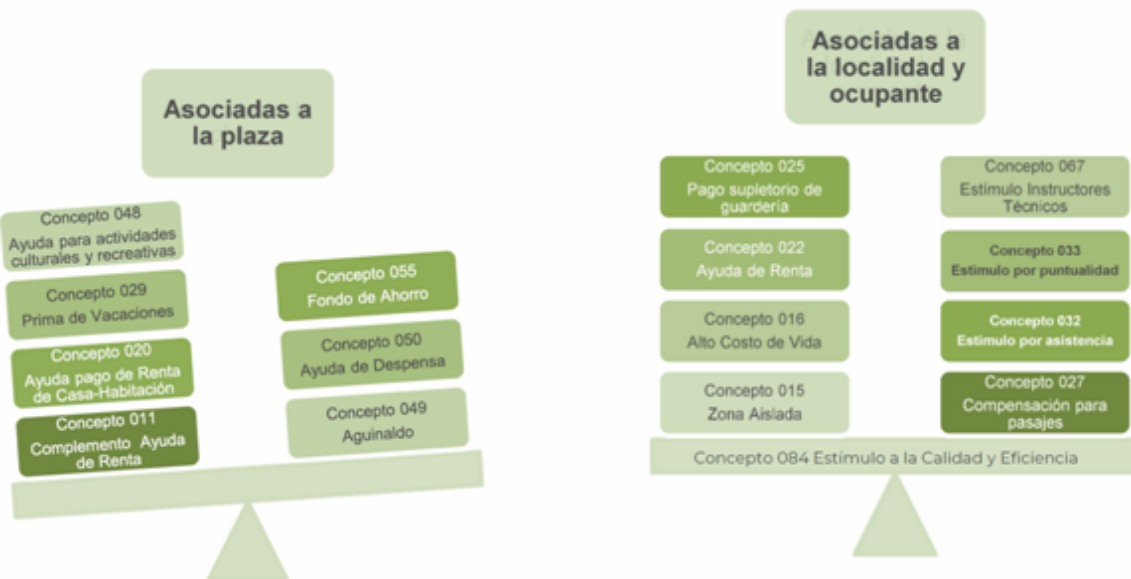

Las Prestaciones en Dinero se encuentran descritas en el Anexo 3 "Remuneraciones al Personal" del Informe de los Servicios Personales en el IMSS 2020.

Inherentes a la categoría, jornada o servicio.

Inherentes a la categoría, jornada o servicio.¶



Las Prestaciones en Dinero se encuentran descritas en el Anexo 3 "Remuneraciones al Personal" del Informe de los Servicios Personales en el IMSS 2020.

· **Prestaciones en especie.** Son aquellas que se otorgan a las trabajadoras y a los trabajadores mediante bienes o servicios:

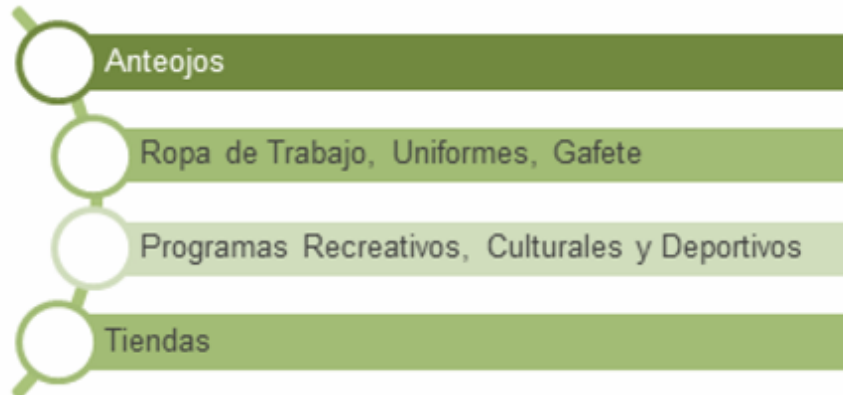

El personal **operativo** contratado bajo el **Estatuto de Trabajadores de Confianza "A" (Estatuto "A")**, tiene prestaciones adicionales a las establecidas por Ley, mismas que se encuentran consideradas en el propio Estatuto "A".



Las prestaciones del personal de **Mando y Homólogos**, contratados antes del 1º de enero de 2012, fecha de la entrada en vigor del Estatuto "A", son las siguientes:

- ü Ayuda para despensa;
- ü Prima vacacional;
- ü Aguinaldo;
- ü Fondo de Ahorro;

- ü Seguro Institucional de Vida e Invalidez Total y Permanente(7), y
- ü Seguro de Responsabilidad Civil y de Asistencia Legal(8).

Las prestaciones del personal de **Mando y Homólogos**, con fecha de contratación posterior a la entrada en vigor del Estatuto "A", son las siguientes:

- ü Ayuda para despensa;
- ü Prima vacacional;
- ü Prima quinquenal;
- ü Aguinaldo;
- ü Seguro Institucional de Vida e Invalidez Total y Permanente(9), y
- ü Seguro de Responsabilidad Civil y de Asistencia Legal(10).

Las trabajadoras y los trabajadores del IMSS cuentan con **prestaciones** relativas a las **cuotas Obrero-Patronales** que el IMSS cubre en su calidad de patrón, en cumplimiento a la LSS, así como a las establecidas en las Leyes del Instituto del Fondo Nacional de la Vivienda para los Trabajadores, del Sistema de Ahorro para el Retiro, del Impuesto Sobre la Renta, sus respectivos Reglamentos, así como del CCT.



Las Prestaciones relativas a las cuotas Obrero-Patronales se encuentran descritas en el Anexo 3 "Remuneraciones al Personal" del Informe de los Servicios Personales en el IMSS 2020.

c. Revisión Salarial.

En el CCT se encuentran establecidas las condiciones generales, incluyendo entre otros, el monto de los salarios fijados en el "Tabulador de Sueldos para Personal de Base". Dicho Contrato se deposita ante la Junta Federal de Conciliación y Arbitraje, con motivo de las negociaciones que se realizan entre el Sindicato Nacional de Trabajadores del Seguro Social (SNTSS) y el Instituto Mexicano del Seguro Social y es firmado por el Director General del Instituto y el Secretario General del Comité Ejecutivo Nacional del SNTSS.

Adicionalmente, para los trabajadores de Confianza, dependiendo del tipo de contratación, el Instituto cuenta con otros tres tabuladores de sueldos; uno para los trabajadores de confianza que se encuentran en nómina de mando y que se rige por el Manual de Percepciones de los Servidores Públicos de las Dependencias y Entidades de la Administración Pública Federal, otro para los trabajadores de Confianza y por último, para los trabajadores de Confianza Estatuto "A". mismos que son autorizados por el H. Consejo Técnico y formalizados por funcionarios facultados de este Instituto.

Conforme al artículo 399 Bis de la Ley Federal del Trabajo, el IMSS y el SNTSS, revisaron las condiciones salariales establecidas en el CCT, pactando un incremento de **3.60** por ciento al sueldo tabular y **2.10** por ciento al concepto 011 "Ayuda de Renta", con vigencia a partir del **16 de octubre de 2020**.

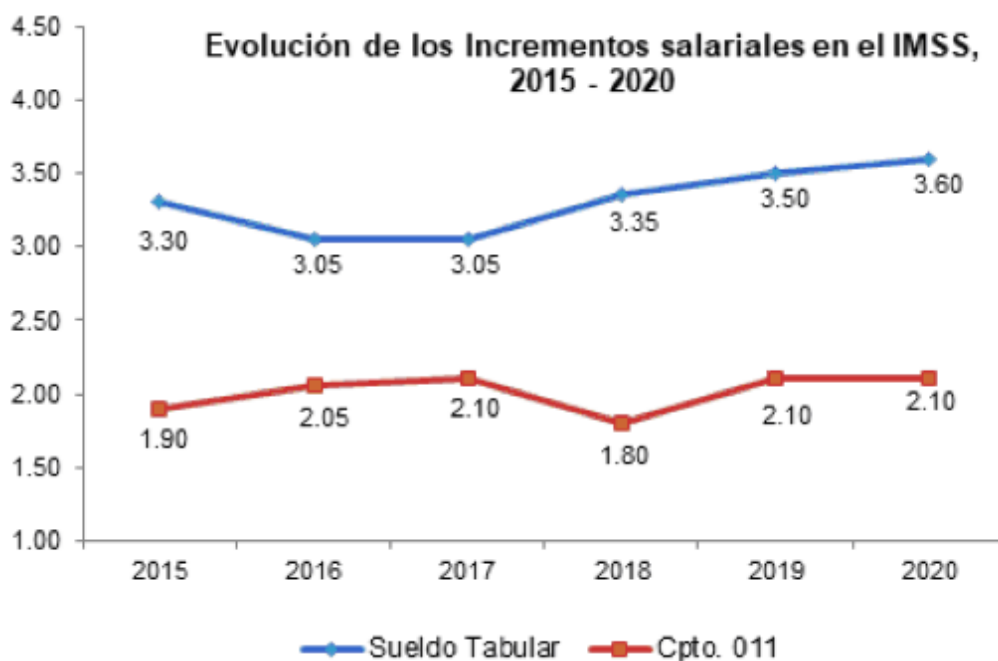

d. Emolumentos de los miembros de los Órganos Superiores.

Con fundamento en lo establecido en el artículo 91 del RIIMSS(11) el pago por concepto de emolumentos para los representantes del H. Consejo Técnico y la H. Comisión de Vigilancia se fijan en los siguientes montos:

H. Consejo Técnico

Monto bruto en pesos.

Sector	Representantes por sector	Emolumento mensual	Costo Anual por Sector
Obrero y	4	104,398.00	5,011,104.00

Patronal

H. Comisión de Vigilancia.

Sector	Representantes por sector	Emolumento mensual	Monto bruto en pesos.
			Costo Anual por Sector
Obrero y Patronal	2	78,298.00	1,879,152.00

Los **H. Consejos Consultivos Delegacionales** y las **H. Juntas de Gobierno de las Unidades Médicas de Alta Especialidad**, dependen del H. Consejo Técnico y se integran por la persona Titular del Órgano de Operación Administrativa Desconcentrada del IMSS (**OOAD**); un representante del gobierno del estado sede del OOAD, a invitación del IMSS; dos representantes del sector obrero; dos representantes del sector patronal, y un secretario.

H. Consejos Consultivos Delegacionales y H. Juntas de Gobierno de las Unidades Médicas de Alta Especialidad (UMAÉ).

Representantes Obrero Patronales	Monto bruto en pesos.
	Retribución mensual
H. Consejos Consultivos Delegacionales	7,830.77
H. Juntas de Gobierno UMAÉ's	6,264.62

Sólo los miembros no gubernamentales de los Órganos Superiores podrán recibir emolumentos, en términos de lo establecido en el artículo 91 del RIIMSS.

VI. Presupuesto de Servicios Personales.

Para el ejercicio fiscal **2020**, el presupuesto asignado en Servicios Personales ascendió a **211,593.70 mdp**, en cuanto a lo ejercido, el Capítulo 1000 "Servicios Personales", representó el **25.8** por ciento del gasto total del Instituto. La administración de estos recursos tuvo como premisa garantizar los servicios médicos a la población, mismos que incrementaron de manera considerable por la emergencia sanitaria causada por el virus COVID-19.

A partir del segundo trimestre del año, se reorientaron recursos del propio capítulo de Servicios Personales a fin de cubrir los gastos extraordinarios que se generaron derivado de las acciones realizadas para hacer frente a la pandemia. A pesar de los gastos no previstos, hubo una disminución en la proporción del gasto generado en el Capítulo 1000, con respecto al gasto total del Instituto en 2019, como se muestra en el gráfico siguiente:

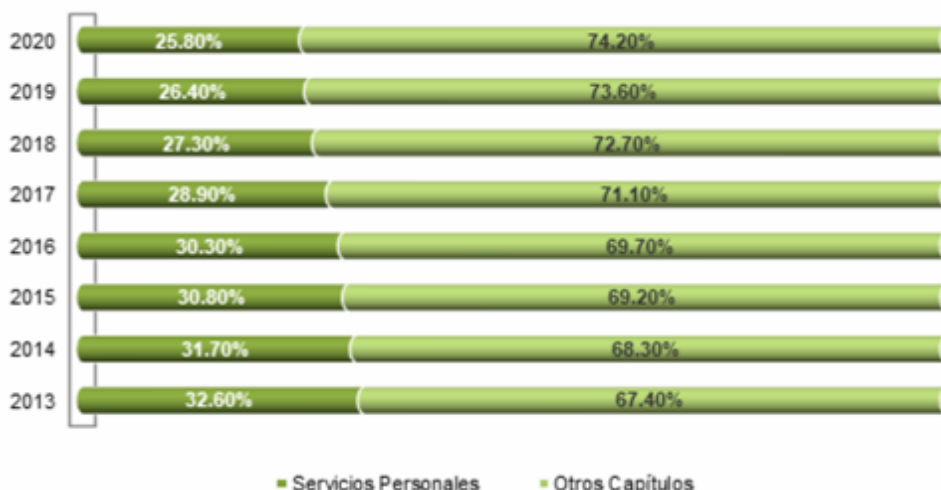

a. Evolución del gasto de Servicios Personales y Plazas Presupuestarias ocupadas.

El presupuesto ejercido en Servicios Personales ascendió a **217,597.63 mdp**, lo que permitió que el Instituto contara con una plantilla de **453,937** plazas presupuestarias, reforzando principalmente la atención en Unidades Médicas Hospitalarias.

La administración de los servicios personales en el IMSS se ha sumado al esfuerzo institucional para mejorar la calidad y calidez de los servicios otorgados a la derechohabencia; en este sentido, de **2018 a 2020** el incremento en el gasto ha sido del **16.7** por ciento con un crecimiento en la ocupación de plazas del **5.4** por ciento, mientras que, en la administración anterior, se tuvo un crecimiento del **5.9** por ciento en este último rubro de 2012 al cierre de 2018.

Comportamiento en la ocupación de plazas presupuestarias vs Gasto en Servicios Personales

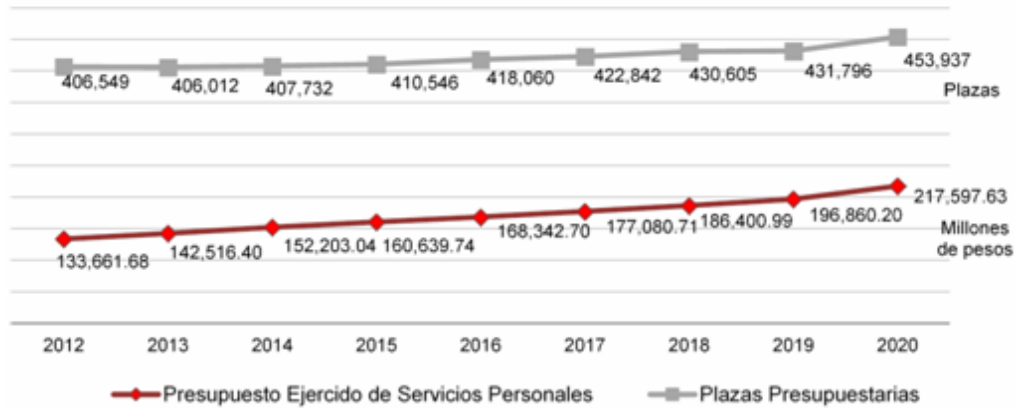

Es importante reiterar que el incremento en plazas presupuestarias ha estado orientado principalmente a la generación de nuevas plazas en áreas de atención directa a los derechohabientes, con la finalidad de contribuir a la mejora en la calidad de los servicios que proporciona el Instituto.

b. Desempeño Presupuestario.

El presupuesto de Servicios Personales del IMSS se desglosa en cuatro grandes rubros: pago por Sueldos y Prestaciones; Seguridad Social e Impuestos; Gastos Complementarios; y Plazas no presupuestarias.



Del total de recursos ejercidos en el ejercicio fiscal 2020 se destinaron **163,664.1 mdp** al pago de sueldos, percepciones ordinarias y extraordinarias; **46,511.1 mdp** para el pago de seguridad social e impuestos. Los dos primeros rubros, destinados a cubrir el costo de la nómina, representan el **96.6** por ciento del total del presupuesto ejercido.

El **3.4** por ciento restante de los recursos ejercidos, se integró por los rubros de Gastos Complementarios y por erogaciones en Plazas No Presupuestarias, como se observa en el cuadro siguiente:

Presupuesto ejercido en Servicios Personales, 2020

(Millones de pesos)

	Presupuesto Modificado	Presupuesto Ejercido	Variación % Ejer/Modif
Total General	217,597.4	217,597.5	0.0
Plazas Presupuestarias	210,215.2	210,175.1	0.0
Sueldos	36,435.4	36,390.9	-0.1
Percepciones Ordinarias	123,941.5	123,944.8	0.0
Compensación Garantizada	1,917.7	1,917.7	0.0
Ayuda para Despensa	2,102.0	2,102.0	0.0
Aguinaldo	17,181.2	17,181.2	0.0
Estímulos de Asistencia y Puntualidad	20,064.8	20,064.8	0.0
Fondo de Ahorro	6,939.5	6,939.5	0.0
Ayuda para Act. Cult. y Recreativas	6,407.7	6,407.7	0.0
Otras Prestaciones y Deducciones	69,328.6	69,331.9	0.0
Percepciones extraordinarias	3,328.4	3,328.4	0.0
Guardias	1,528.4	1,528.4	0.0
Tiempo Extra	1,800.0	1,800.0	0.0
Seguridad Social	26,045.5	26,008.2	-0.1
Retiro	2,258.1	2,219.7	-1.7
Cesantía Vejez	4,662.5	4,662.5	0.0
Cuotas Obrero Patronales	13,557.5	13,557.5	0.0
Aportaciones al INFONAVIT	5,567.4	5,568.5	0.0
Impuestos a cargo del IMSS	20,464.4	20,502.8	0.2
Plazas No Presupuestarias 1/	1,181.9	1,181.7	0.0
Honorarios	179.8	180.0	0.1
Notificadores y Ejecutores 2/	737.8	737.8	0.0
PTDAM	264.3	263.9	-0.2

Gastos Complementarios	6,200.3	6,240.7	0.7
Pagos al SNTSS	286.8	286.8	0.0
Otros Gastos Complementarios 3/	5,913.5	5,953.9	0.7

1/ El pago de Servicio Social en áreas médicas, es cubierto con recursos del Capítulo 4000 Transferencias, Asignaciones, Subsidios y Otras Ayudas; motivo por el cual, el gasto no se refleja en el rubro de plazas no presupuestarias.

2/ Comprende a los Notificadores/ Localizadores, Ejecutores, Supervisores de Ejecutores, Visitadores, Revisores, Promotores de Firma Digital, Promotores del Campo y Promotores de Clasificación de Empresas.

3/ Incluye Ropa Contractual, Emolumentos, Gastos del Programa de Formación de Investigadores, Incapacidades, Liquidaciones y Finiquitos, Anteojos, Seguro de Vida, Distintivos y Reconocimientos a méritos laborales y otros.

Fuente de Información: la Coordinación Presupuestaria e Información Programática proporcionó la Base SP al cierre 2020.

Dentro del rubro de **percepciones extraordinarias**, en el ejercicio fiscal **2020** se destinaron recursos por **535.4 mdp** para la continuidad de los programas especiales de diversas Coordinaciones Normativas, que se realizan mediante **Tiempo Extraordinario**. Estos programas están diseñados para mejorar la calidad de los servicios otorgados a los derechohabientes, desde el ámbito preventivo hasta la atención de padecimientos crónicos, así como para brindar los servicios administrativos necesarios para su operación.

La distribución de los recursos asignados durante el ejercicio fiscal **2020**, a los programas especiales se muestra a continuación:

Normativa	Programa Especial	Monto
Total		\$ 535,457,411.00
Coordinación de Atención Integral a la Salud en Primer Nivel	Actualización Normativa en Salud Reproductiva	\$ 12,332,280.00
	Módulos de Apoyo a la Prestación de Servicios de Planificación Familiar	\$ 48,152,040.00
	Estrategias Educativas: ChiquitIMSS, JuvenIMSS, Ella y Él con PREVENIMSS, Envejecimiento Activo y Pasos por la Salud	\$ 39,242,659.00
	Programa de Detección de Cáncer de Mama por Mastografía	\$ 24,529,652.00
	Jornadas de Salud Reproductiva en Unidades Médicas del Ámbito Urbano	\$ 4,078,608.00
	Consulta en 6° y 7° día en Unidades de Medicina Familiar	\$ 291,863,883.00
	Estrategias Educativas: NutrIMSS	\$ 9,741,600.00
Coordinación de Unidades Médicas de Alta Especialidad	Abatimiento del Diferimiento Quirúrgico (UMAE)	\$ 39,857,955.00
	Procedimiento de Hemodinámica (UMAE)	\$ 702,444.00
Coordinación de Centros Vacacionales, Velatorios, Unidad de Congreso y Tiendas	Levantamiento del Inventario de Mercancías (Tiendas)	\$ 1,619,019.00
Coordinación de Presupuesto e Información Programática	Cierres Contables	\$ 6,490,022.00
Coordinación de Atención Integral de Segundo Nivel	Abatimiento del Diferimiento Quirúrgico (Delegaciones)	\$ 27,115,468.00
Coordinación de Abasto	Levantamiento del Inventario Físico de Bienes de Consumo	\$ 7,637,291.00
Coordinación de Servicios Administrativos y Mejora Continua de Procesos de Incorporación y Recaudación	Créditos en Mora	\$ 12,562,433.00
	Clasificación de Empresas	\$ 8,058,142.00
	Afiliación Vigencia en el Seguro de Riesgos de Trabajo	\$ 1,473,915.00

Es importante señalar que se han realizado acciones tendientes a contener el gasto, principalmente en actividades administrativas y de apoyo, mediante un seguimiento más eficiente en la ocupación de plazas y con la implementación de esquemas de control en materia de Servicios Personales, lo cual permitió generar ahorros en **2020**, mismos que fueron destinados a la atención de la emergencia sanitaria.

c. Gastos Extraordinarios.

Al inicio de la emergencia sanitaria, el personal médico y de enfermería del Instituto fue rebasado por el alto número de personas que requirieron servicios de salud por el incremento de contagios por COVID-19; por lo que, durante **2020** se abrieron convocatorias para que profesionistas de la salud de estas dos ramas, se incorporaran a la fuerza de trabajo del IMSS bajo un esquema de contratación temporal. Lo cual se tradujo en un incremento en el gasto de la nómina por el pago de sueldos y prestaciones a más de **30** mil trabajadores de manera mensual, quienes generaron un gasto de **6,342.5 mdp**.

Asimismo, al inicio de la emergencia sanitaria, el H. Consejo Técnico aprobó el pago de un estímulo denominado Bono COVID, mismo que se otorgó al personal en la primera línea de atención a pacientes con diagnóstico de COVID-19. Al 31 de diciembre, este incentivo registró un gasto de **2,948.7 mdp**.

A fin de incentivar la participación del personal médico y de enfermería, el mismo Órgano de Gobierno autorizó el pago de Notas de Mérito al personal que integra los equipos de respuesta COVID-19, generando un gasto de **807 mdp** por este rubro.

En diciembre de **2020**, bajo la expectativa de un crecimiento en el número de personas contagiadas por el virus, el H. Consejo Técnico autorizó el otorgamiento de los siguientes estímulos para el periodo invernal:

- ü Comisión COVID
- ü Guardias COVID
- ü Vacaciones no disfrutadas

VII. Servicios por Honorarios.

Con el objeto de realizar programas o proyectos prioritarios enfocados en cumplir con diversos objetivos institucionales, el IMSS consideró en el anteproyecto de presupuesto la contratación de servicios profesionales y personales independientes por honorarios, de conformidad con lo que señala la fracción X del artículo 275 de la LSS. La celebración de dichas contrataciones se realiza con personas físicas que desarrollan actividades distintas a las del personal que ocupa una plaza presupuestaria y con duración temporal, la cual se limita como máximo al 31 de diciembre del ejercicio fiscal correspondiente. Al cierre del ejercicio **2020** el IMSS contó con **663** contrataciones, **1.6** por ciento menos al número de contratos de **2019**, como se muestran a continuación:

Área de Servicio	Contratos		Diferencia
	2019	2020	
Total	674	663	-11
Consejo Técnico	96	89	-7
Comisión de Vigilancia	4	3	-1
Dirección General	2	6	4
Dirección de Administración	11	7	-4
Dirección Jurídica *	460	437	-23
Dirección de Vinculación Institucional y Evaluación de Delegaciones	8	4	-4
Dirección de Prestaciones Médicas **	40	52	12
Dirección de Prestaciones Económicas y Sociales	36	36	0
Dirección de Finanzas	1	2	1
Dirección de Incorporación y Recaudación	3	1	-2
Dirección de Planeación Estratégica Institucional	0	0	0
Dirección de Innovación y Desarrollo Tecnológico	7	7	0
Secretaría General	5	5	0
Órganos de Operación Administrativa Desconcentrada	0	14	14
Órgano Interno de Control	1	0	-1

La distribución por Órgano de Operación Administrativa Desconcentrada de los contratos de prestación de servicios por honorarios, se encuentra en el Anexo 1 Distribución de plazas no presupuestarias por Delegación, del Informe de los Servicios Personales en el IMSS 2020.

*La mayoría de los contratos se encuentran en el nivel desconcentrado como apoyo en juicios y quejas a nivel nacional.

**Existen contratos a nivel desconcentrado que funcionan como peritos médicos, así como los que corresponden al FOFOE.

En el ejercicio fiscal **2020** se contó con un presupuesto anual de **239.4 mdp**, integrados por **174.0 mdp** aprobados para contrataciones por honorarios de las direcciones normativas, **14.2 mdp** provenientes del Fondo de Fomento a la Educación (FOFOE), y **51.2 mdp** para el apoyo administrativo a Consejeros a través de la contratación de servicios personales independientes por honorarios.

Es importante señalar que las autorizaciones a las áreas contratantes de las direcciones normativas se alinearon a las premisas institucionales en materia de austeridad, por lo que en **2020** las áreas contratantes evaluaron las necesidades reales para este tipo de contratación.

Aunado a lo anterior, mediante acuerdo **ACDO.SA2.HCT.111219/366.P.DA**, el H. Consejo Técnico autorizó inicialmente **32** contratos con percepción mensual bruta superior a la del nivel N63 del tabulador de sueldos del personal de confianza, y

posteriormente, derivado de las necesidades de contratación se incrementó a **42** contratos con las mismas características, mediante acuerdo **ACDO.SA2.HCT.300920/268.P.DA**; al cierre del ejercicio fiscal **2020** se contabilizaron **42** contratos formalizados y recursos ejercidos por **22.3 mdp** de **33.3 mdp** disponibles para este tipo de contratación.

Como resultado de lo antes señalado, al cierre de **2020** se ejercieron recursos por **180.0 mdp**, lo que significó un ahorro de **59.2 mdp**, equivalentes al **24.7** por ciento del presupuesto total anual autorizado. (12)

Derivado de la emergencia sanitaria por COVID-19, y como parte de las estrategias para enfrentar la pandemia, el IMSS invitó a médicos especialistas jubilados a contratarse bajo el esquema de servicios profesionales por honorarios asimilables a salarios, con el propósito de aprovechar su experiencia y capacidad de liderazgo, resultando un total de **10** médicos contratados y un gasto ejercido de **1.5 mdp**.

VIII. Régimen de Jubilaciones y Pensiones.

El 7 de octubre de 1966, el IMSS y el SNTSS, convinieron el "Régimen de Jubilaciones y Pensiones" (RJP) para sus trabajadores; este Régimen amplía y complementa el plan de pensiones señalado en la LSS en los seguros de invalidez, vejez, edad avanzada, muerte y en el de riesgos de trabajo, de acuerdo con lo previsto en el CCT.

El RJP se integra de tres regímenes: **a) el régimen anterior**, conformado por los beneficiarios del RJP que accedieron a su jubilación o pensión antes del 16 de marzo de 1988; **b) el régimen actual**, integrado por los jubilados y pensionados cuya fecha de ingreso al Instituto se dio entre el 16 de marzo de 1988 y el 15 de octubre de 2004, y **c) el convenio adicional**, que es un subconjunto del régimen actual y se constituye por los trabajadores que empezaron a laborar en el Instituto del 16 de octubre de 2005 al 31 de julio de 2008.

Los beneficiarios del RJP se dividen en tres grupos: **i) jubilados por años de servicios**; **ii) pensionados directos**, los cuales adquieren el derecho por edad avanzada, vejez, e invalidez por enfermedad general y riesgos de trabajo, y **iii) beneficiarios derivados**, viuda(o)s, huérfanos y/o ascendientes emanados del fallecimiento del trabajador, jubilado o pensionado titular.

Tipo de pensión	Regímenes		Convenio adicional	Total	
	Anterior	Actual		2020	2019
Jubilados	1,747	262,427	0	264,174	258,852
Pensionados Directos	3,362	31,573	282	35,217	35,885
Enfermedad General -1/	2,492	13,997	244	16,733	17,502
Cesantía en Edad Avanzada y Vejez	224	12,871	7	13,102	13,176
Riesgos de Trabajo -2/	646	4,705	31	5,382	5,207
Pensionados Derivados	4,481	25,421	471	30,373	29,266
Viudez	4,023	21,111	157	25,291	23,856
Orfandad	397	3,233	260	3,890	4,129
Ascendencia	61	1,077	54	1,192	1,281
TOTAL	9,590	319,421	753	329,764	324,003

-1/ Incluye Incapacidad Parcial Permanente

-2/ Incapacidad Parcial Enfermedad Trabajo

Al cierre de **2020**, se registraron **329,764** jubilados y pensionados: **9,590**, del régimen anterior, **319,421** del régimen actual y **753** del convenio adicional.

Al concluir **2020** se registraron **264,174** jubilados por años de servicio, cifra **2.1** por ciento superior con respecto al ejercicio anterior. Asimismo, las **pensiones directas** tuvieron un decremento de **1.9** por ciento, mientras que las pensiones derivadas crecieron en un **3.8** por ciento.

Tipo de pensión		Casos		Variación	
		2019	2020	Absoluta	Relativa (%)
TOTAL		324,003	329,764	5,761	1.78
Jubilados	Años de servicio	258,852	264,174	5,322	2.06
	Enfermedad General	17,502	16,733	-769	-4.39
Pensiones Directas	Cesantía en Edad Avanzada y Vejez	13,176	13,102	-74	-0.56
	Riesgos de Trabajo	5,207	5,382	175	3.36
Pensiones Derivadas	Beneficiarios derivados de fallecimiento	29,266	30,373	1,107	3.78

La distribución por grupo de edad y género se muestra a continuación:

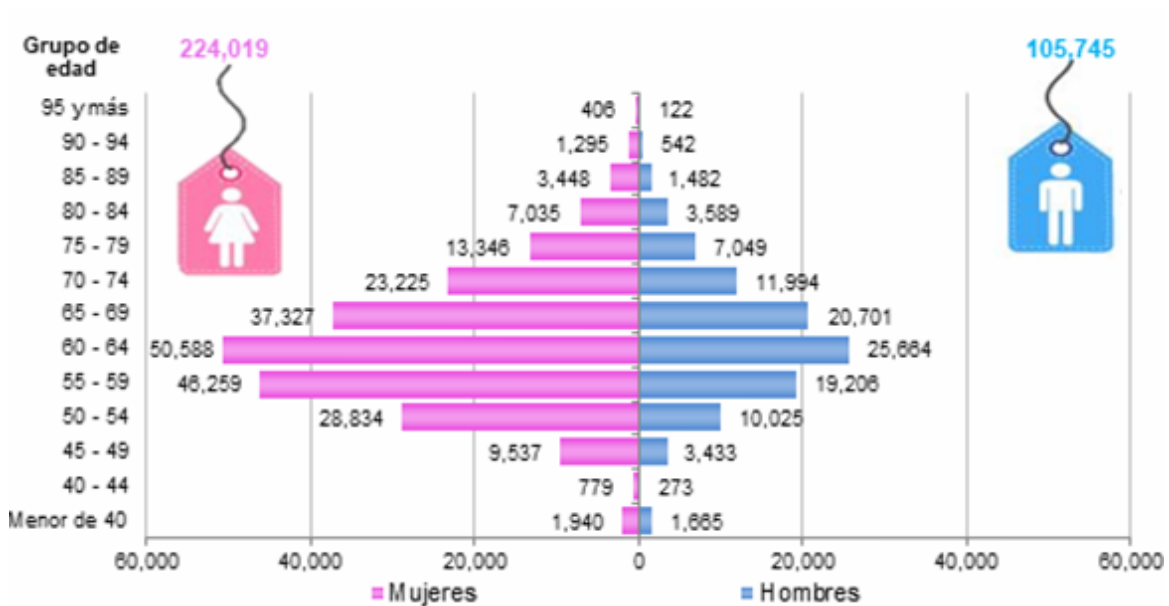

a. Jubilados.

Durante el ejercicio 2020 se adicionaron a la nómina del RJP 5,761 casos de jubilados por años de servicios, observándose un decremento en el periodo julio-septiembre de 2020 de 188 casos en promedio mensual, como se muestra a continuación:

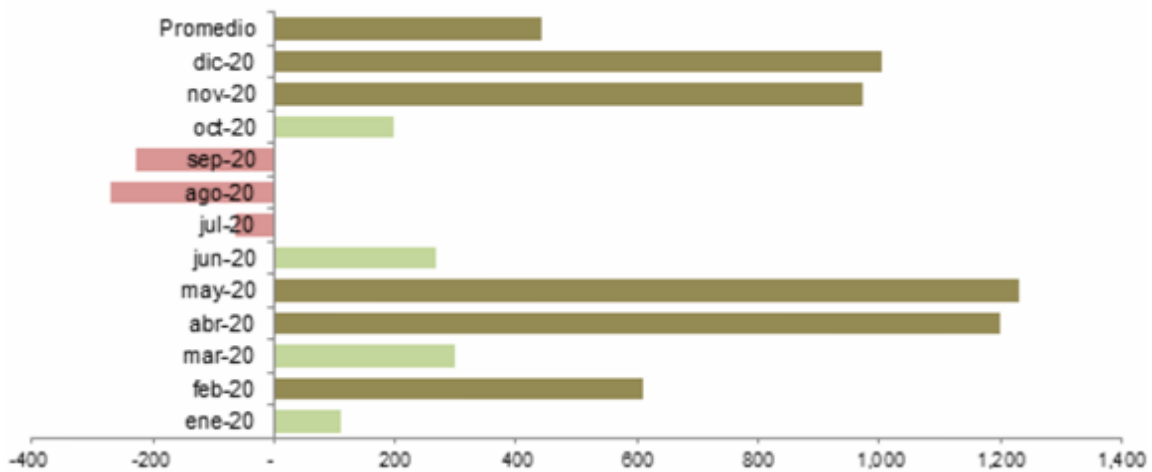

b. Pensiones directas.

Son aquellas que se otorgan por un estado de incapacidad o invalidez derivado de alguna enfermedad o accidente profesional o no profesional, así como a la pensión por cesantía en edad avanzada y vejez a la que pueden acceder las y los trabajadores a partir de los 60 años con los respectivos requisitos de años de servicios, que se establecen en el CCT. Cabe señalar que este tipo de pensiones tienen su analogía directa con las prestaciones otorgadas por la LSS en los seguros de invalidez y vida, riesgos de trabajo y cesantía en edad avanzada y vejez.

Al cierre de diciembre de 2020 se contabilizaron 35,217 casos, conforme a la siguiente distribución.

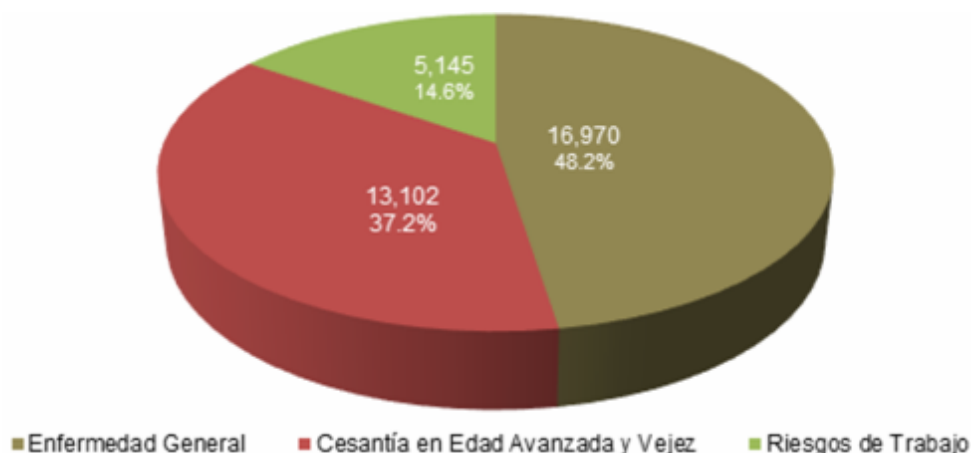

c. Pensiones derivadas.

La defunción del trabajador en activo, del jubilado o del pensionado, derivan en pensiones a beneficiarios por Viudez, Orfandad Simple, Orfandad Doble y Ascendencia. Al cierre de 2020 se contabilizaron 30,373 casos, la distribución se muestra en

la siguiente gráfica:

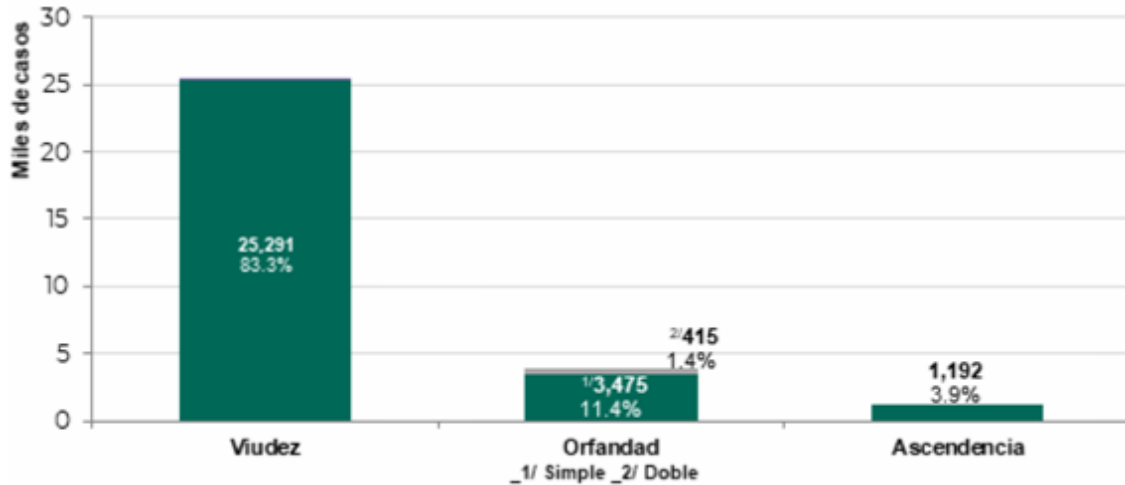

d. Costo de la nómina del Régimen de Jubilaciones y Pensiones.

El RJP es un sistema de Pensión de Beneficio Definido, también conocido como sistema pensionario de reparto, basado en el principio de solidaridad distributiva, el cual consiste en que tanto trabajadores como patrones contribuyen a la conformación de un fondo, que sirve para financiar las pensiones de quienes pertenecen a este sistema.

El financiamiento del RJP proviene de tres fuentes:

- ü Las aportaciones de los trabajadores activos;
- ü El equivalente a la pensión que garantiza la LSS, y
- ü Los recursos que el IMSS debe aportar de su presupuesto anual para complementar el Régimen.

En **2020** los recursos ejercidos para el pago de la nómina del RJP fueron **127,676 mdp**, de los que el **78.3** por ciento correspondieron a jubilados por años de servicio, **15.4** por ciento a pensionados directos y el **6.3** por ciento restante a pensionados beneficiarios.

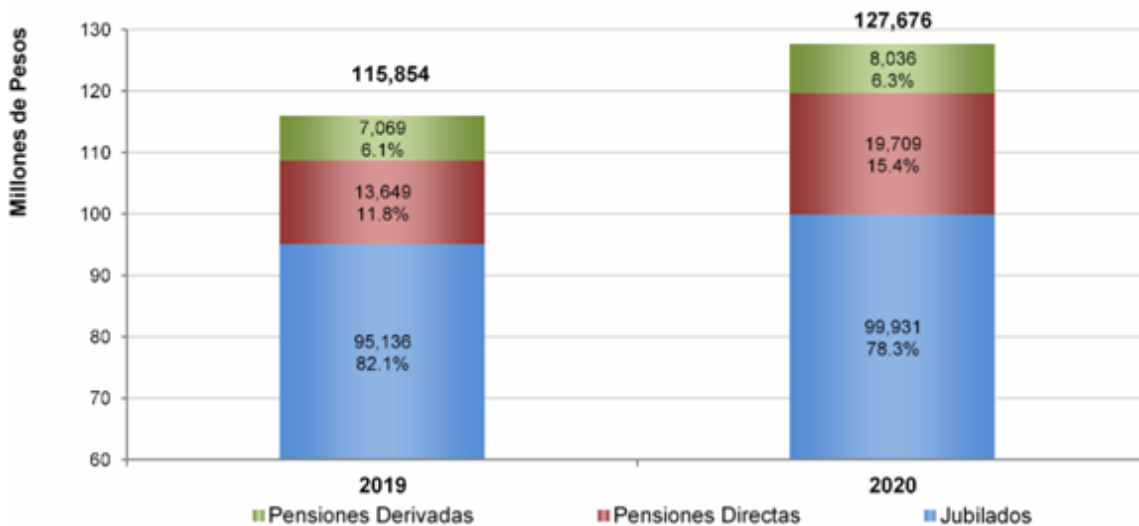

Las jubilaciones por años de servicio registraron un **costo promedio mensual de 32,093 pesos por persona**, mientras que las **pensiones por cesantía en edad avanzada y vejez** ascendieron a **25,673 pesos**; cabe hacer mención que los montos señalados no incluyen el fondo de ahorro, así como el aguinaldo anual.

IX. Estadística de Género.

En el IMSS, la estadística de género se ha convertido en una herramienta fundamental para contar con una visión más clara sobre la equidad de oportunidades en el ámbito laboral entre hombres y mujeres.

Proporción por género de los trabajadores del IMSS

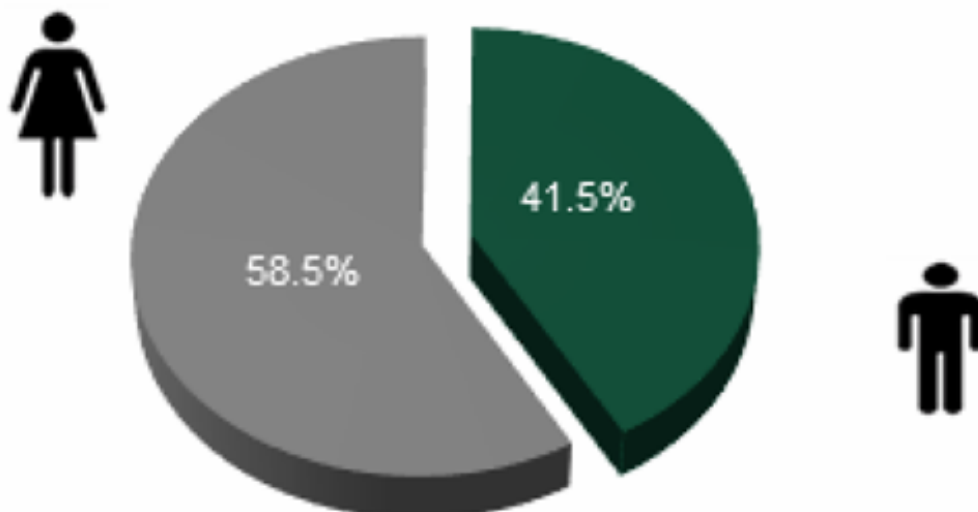

El personal que ocupa una plaza presupuestaria del IMSS está conformado por hombres y mujeres que día a día aportan su conocimiento, así como su experiencia a fin de cubrir las necesidades y expectativas de la población derechohabiente. En este sentido, el **58.5** por ciento del personal de Base, Confianza, Sustitutos, Médicos Residentes, personal Temporal y personal con puestos de Mando y Homólogos está conformado por **mujeres**, mientras que el **41.5** por ciento restante corresponde a **hombres**, como se muestra a continuación:

Tipo de contratación	Mujeres	Hombres	Total
Total	265,669	188,268	453,937
Base	212,295	142,434	354,729
Confianza*	21,421	18,957	40,378
Sustitutos	6,462	4,322	10,784
Médicos Residentes	8,137	8,309	16,446
Temporal	17,354	14,246	31,600

* Considera al personal de confianza ordinario, Estatuto A y personal con puestos de mando y homólogos contratados en plazas presupuestarias.

X. Sistema de Profesionalización y Desarrollo de Personal.

Con la finalidad de fortalecer el desarrollo del **Sistema de Profesionalización y Desarrollo de Personal (SPDP)**, aplicable al personal de Estatuto "A" y confianza "A", durante el ejercicio fiscal **2020** se efectuaron diversas acciones de capacitación cuyo objetivo es contar con **servidoras y servidores públicos profesionales y especializados** en el desempeño de sus actividades y funciones.

a. Principales resultados.

Del total de acciones de capacitación realizadas a nivel nacional durante el ejercicio **2020**, los resultados fueron los siguientes:

Rubro	Acciones	Participantes	Costo (Pesos)
Totales	10,562	152,997	14,419,425
Nivel Central	Con costo	21	751
OOAD		169	4,407
Nivel Central	Sin costo	1,565	22,815

A finales del ejercicio **2020**, se aplicó la evaluación del desempeño por competencias a **18,752** trabajadores de Confianza "A" de un total de **18,944**, lo que representó el **98.99%**; en lo que respecta a la evaluación del desempeño por metas **2020**, su implementación se llevó a cabo en el primer trimestre de 2021, con un desempeño promedio de **92.28** en escala de 0 a 100, cabe señalar que de este personal, **7,320** trabajadores pertenecen al SPDP.

Para personal de nuevo ingreso se evaluaron a **3,273** aspirantes, **2,199** fueron para personal operativo, **994** personal operativo de IMSS Bienestar y **80** para personal de mando, de los cuales se contrataron **3,049** servidores públicos sujetos al **SPDP**, correspondiendo **1,940** a personal operativo, **840** a personal operativo de IMSS Bienestar y **269** a personal de mando.

Adicional a lo anterior, a fin de atender las acciones de la Estrategia COVID-19, incluidas en el Plan Estratégico Institucional para la atención de la emergencia sanitaria, se implementaron dos programas mediante la modalidad en línea en el Sistema Institucional de Capacitación Virtual (SICAVI), denominados "Programa de Colaboración para la capacitación en temas relacionados con la pandemia COVID-19" y "Programa de Capacitación Técnica, para la cobertura de plazas durante la Contingencia".

Al 31 de diciembre de **2020**, se capacitaron **51,898** trabajadores, conforme a lo siguiente:

Programa	Curso	Capacitados
Total		51,898
Colaboración para la capacitación en temas relacionados con la pandemia COVID-19	Enfermedad por coronavirus 2019 (COVID-19)	38,886
	<ul style="list-style-type: none"> · Camilleros en unidades Hospitalarias · Asistente Médica 	
Capacitación Técnica para la cobertura de plazas durante la Contingencia	· Manejador de alimentos	13,012
	· Higiene y Limpieza	
	· Lavandería	

XI. Programa IMSS-Bienestar.

El Programa **IMSS-Bienestar** tiene como misión cuidar y fomentar de manera integral la salud de los mexicanos que no cuentan con seguridad social y habitan en zonas rurales en condiciones de pobreza extrema; brinda servicios de salud con los más altos estándares de calidad y trato digno a la población que acude a las Unidades Médicas de primer y segundo nivel de atención, las cuales cuentan con personal calificado, equipamiento y medicamentos suficientes para cubrir de forma eficiente las necesidades de los sectores más desprotegidos de México.

a. Plazas presupuestarias y no presupuestarias del Programa IMSS- Bienestar.

Al cierre del ejercicio **2020**, el Programa **IMSSBienestar** registró un total de **24,389** plazas ocupadas, de las cuales **20,473** corresponden a plazas presupuestarias conformadas por los tipos de contratación: confianza, base, temporal, becados, sustitutos y personal con puestos de mando; por otro lado, las **3,916 plazas no presupuestarias** se conforman por las y los prestadores de servicios profesionales por honorarios del ámbito rural, así como prestadores y prestadoras de servicio social en áreas de salud.



Ahora bien, del total de plazas ocupadas del Programa **IMSS-Bienestar**, el **78.9** por ciento corresponde al personal destinado a brindar atención médica, considerando también al personal paramédico y de acción comunitaria, quienes son piezas fundamentales para la operación y otorgamiento de servicios a la población indígena y campesina en condiciones de pobreza y pobreza extrema. A continuación, se muestra su desagregación por tipo de servicio:

Tipo de Servicio	Plazas
	2020
Total	24,389
Enfermeras	10,814
Médicos	6,621
Servicios Generales*	3,309
Administrativos	1,846
Paramédicos	1,172
Acción comunitaria	627

*Esta disciplina se caracteriza por su polivalencia, ya que desarrolla diversas actividades (intendencia, camillero, chofer de ambulancia, cocina, lavandería, etc.)

b. Gasto ejercido en el Programa IMSSBienestar.

El financiamiento para la operación del Programa IMSS-Bienestar, proviene del **Ramo 19 "Aportaciones a Seguridad Social"**, transferido como subsidio por el Gobierno Federal a partir de la aprobación del Presupuesto de Egresos de la Federación, en cada ejercicio fiscal. Adicionalmente, podrá recibir recursos provenientes de la suscripción de convenios o acuerdos interinstitucionales.

Para el ejercicio fiscal 2020, se llevó a cabo un convenio de colaboración en materia de transferencia de recursos presupuestarios federales con el carácter de subsidios, realizado entre la Secretaría de Salud y el IMSS, a través del **Programa U013(13) "Atención a la Salud y Medicamentos Gratuitos para la Población sin Seguridad Social Laboral"**, con la finalidad de garantizar el acceso y continuidad en la prestación de servicios de salud con calidad, que demanda la población en condiciones de vulnerabilidad y sin seguridad social, preferentemente en regiones, municipios y localidades con bajo índice de desarrollo humano y de alta o muy alta marginación, el cual fue operado por el Programa con personal médico y de enfermería contratado bajo el régimen de honorarios asimilados a salarios en unidades médicas móviles y brigadas de salud.

Al cierre del ejercicio fiscal **2020**, el gasto se incrementó en **13.4** por ciento con respecto a **2019**, resultado de la revisión salarial, prestaciones y el gasto neto del Régimen de Jubilaciones y Pensiones, como a continuación se detalla:

Concepto	Millones de pesos	
	Presupuesto ejercido	
	2019	2020
Total	10,524.6	11,933.6
Sueldo	1,565.0	1,648.4
Prestaciones	4,954.1	5,345.5
Conceptos Extraordinarios	68.6	85.3
Obligaciones Patronales	1,922.5	2,097.1
Pagos complementarios	548.2	367.5
Pago parcial del gasto de RJP	1,466.2	2,389.8

Anexos

Anexo 1 Personal Activo

Distribución de las plazas presupuestarias por Órgano de Operación Administrativa Desconcentrada

OOAD	Base	Sustitutos 1'	Médicos Residentes	Confianza	Temporales	Personal con puestos de mando y homólogos	Total
Total general	354,729	10,784	16,446	37,731	31600	2,647	453,937
Oficinas Centrales	2,446	279	-	5,417	93	794	9,029
Aguascalientes	6,142	49	219	519	884	45	7,858
Baja California	11,274	285	328	1,089	1012	58	14,046
Baja California Sur	3,343	156	56	400	664	43	4,662

Campeche	2,394	172	92	335	305	43	3,341
Chiapas	13,789	572	694	1,124	1,299	62	17,540
Chihuahua	3,211	103	182	374	636	47	4,553
Coahuila	4,653	152	120	586	343	44	5,898
Colima	13,622	422	329	1,194	1,629	66	17,262
Durango	5,119	57	219	510	354	44	6,303
Estado de México Oriente	13,610	361	839	1,212	1,314	59	17,395
Estado de México Poniente	4,938	173	119	537	563	52	6,382
Guanajuato	4,341	114	98	551	1,046	52	6,202
Guerrero	26,777	699	1,816	2,311	2,982	71	34,656
Hidalgo	20,706	824	473	1,784	1,016	50	24,853
Jalisco	12,817	428	429	1,201	533	46	15,454
Michoacán	8,738	305	112	807	366	56	10,384
Morelos	5,095	172	122	631	861	48	6,929
Nayarit	4,140	49	129	399	160	43	4,920
Nuevo León	21,362	797	1,801	1,933	2,594	68	28,555
Oaxaca	3,801	135	74	416	302	52	4,780
Puebla	10,005	847	601	1,042	785	59	13,339
Querétaro	6,739	246	288	620	599	44	8,536
Quintana Roo	4,672	134	130	559	536	49	6,080
San Luis Potosí	6,424	333	158	587	549	53	8,104
Sinaloa	9,557	114	198	809	1,591	54	12,323
Sonora	12,939	336	818	1,157	1,082	70	16,402
Tabasco	3,445	146	128	436	623	44	4,822
Tamaulipas	11,101	181	307	930	498	62	13,079
Tlaxcala	2,546	27	49	298	286	39	3,245
Veracruz Norte	10,218	71	661	950	566	58	12,524
Veracruz Sur	7,339	255	203	661	308	52	8,818
Yucatán	7,332	242	663	769	727	46	9,779
Zacatecas	3,081	63	132	393	838	43	4,550
Norte DF	32,128	644	1,783	2,430	1,368	65	38,418
Sur DF	34,885	841	2,076	2,760	2,288	66	42,916

1/ El total registrado representa al personal que cubrió una plaza vacante; adicional, se realizaron 22,442 contrataciones para cobertura de ausentismos y plaza cero.

Distribución de las plazas no presupuestarias por Órgano de Operación Administrativa Desconcentrada.

OOAD	Prestadores de Servicios por Honorarios	Personal de Afiliación y Cobranza	Campañas de Prevención y Profilaxis	Prestadores de Servicio Social*	Voluntarios de Prestaciones Sociales	Total
Total general	663	5,312	3,797	16,756	3,724	30,252
Oficinas Centrales	293	-	-	70		363
Aguascalientes	7	80	48	370	82	587
Baja California	11	203	94	692	89	1,089
Baja California Sur	4	64	49	140	135	392
Campeche	4	78	43	151	26	302
Chiapas	6	122	54	429	36	647
Chihuahua	12	144	111	552	145	964
Coahuila	13	139	164	531	83	930
Colima	6	55	40	259	48	408
Durango	4	109	94	294	41	542
Estado de México Oriente	31	219	179	769	82	1,280
Estado de México Poniente	10	141	151	570	125	997
Guanajuato	9	176	145	760	57	1,147
Guerrero	7	82	64	358	155	666
Hidalgo	12	83	75	201	57	428
Jalisco	18	430	261	1,036	202	1,947
Michoacán	7	155	122	735	72	1,091
Morelos	5	52	51	274	76	458
Nayarit	4	54	138	426	30	652
Nuevo León	20	281	294	715	151	1,461
Oaxaca	5	77	85	346	68	581
Puebla	12	161	83	408	217	881
Querétaro	5	110	121	475	86	797
Quintana Roo	15	99	74	357	25	570
San Luis Potosí	3	103	65	484	80	735
Sinaloa	12	176	67	649	192	1,096
Sonora	18	245	122	452	126	963
Tabasco	8	53	42	264	28	395
Tamaulipas	8	232	193	551	61	1,045
Tlaxcala	5	33	58	137	107	340
Veracruz Norte	11	178	109	512	194	1,004
Veracruz Sur	14	137	104	517	54	826
Yucatán	9	69	71	461	37	647
Zacatecas	4	59	61	321	37	482
Norte DF	19	329	162	707	357	1,574
Sur DF	32	584	203	783	363	1,965

* Considera a las y los prestadores de servicio social administrativo y del Área Médica.

Distribución de las plazas presupuestarias por tipo de servicio.

OOAD	Enfermeras	Médicos	Paramédicos	Médicos Residentes	Becados	Básicos	Sustitutos 1/	Personal con puestos de mando y homólogos	Otras categorías en atención de Áreas Médicas	Técnicos y Administrativos	Total
Total general	128,352	74,632	84,195	16,446	2,575	23,779	10,784	2,647	59,372	51,155	453,937
Oficinas Centrales	82	502	1,018	-	16	272	279	794	55	6,011	9,029
Aguascalientes	2,459	1,438	1,449	219	61	550	49	45	962	626	7,858
Baja California	3,974	2,601	2,626	328	57	878	285	58	1,940	1,299	14,046
Baja California Sur	1,311	831	820	56	27	266	156	43	655	497	4,662
Campeche	954	549	557	92	15	106	172	43	448	405	3,341
Chiapas	5,310	2,667	3,377	694	97	971	572	62	2,279	1,511	17,540
Chihuahua	1,435	780	746	182	30	212	103	47	536	482	4,553
Coahuila	1,620	1,140	1,004	120	45	216	152	44	913	644	5,898
Colima	5,148	2,720	3,250	329	147	908	422	66	2,521	1,751	17,262
Durango	1,812	1,123	1,122	219	23	392	57	44	820	691	6,303
Estado de México Oriente	5,279	3,198	3,240	839	88	855	361	59	2,137	1,339	17,395
Estado de México Poniente	1,791	1,104	1,168	119	51	343	173	52	811	770	6,382
Guanajuato	1,700	1,121	1,104	98	31	332	114	52	850	800	6,202
Guerrero	11,206	6,032	5,966	1,816	112	1,831	699	71	4,323	2,600	34,656
Hidalgo	6,566	4,392	5,178	473	102	1,492	824	50	3,694	2,082	24,853
Jalisco	4,294	2,759	3,107	429	91	647	428	46	2,228	1,425	15,454
Michoacán	2,992	1,942	1,893	112	62	535	305	56	1,496	991	10,384
Morelos	1,779	1,136	1,153	122	25	340	172	48	739	1,415	6,929
Nayarit	1,339	977	872	129	25	236	49	43	800	450	4,920
Nuevo León	8,576	4,440	5,461	1,801	233	1,374	797	68	3,410	2,395	28,555
Oaxaca	1,312	941	804	74	23	181	135	52	682	576	4,780
Puebla	3,630	2,148	2,325	601	61	572	847	59	1,773	1,323	13,339
Querétaro	2,647	1,579	1,567	288	71	315	246	44	1,045	734	8,536
Quintana Roo	1,796	1,066	1,159	130	9	327	134	49	807	603	6,080
San Luis Potosí	2,361	1,381	1,535	158	65	331	333	53	1,115	772	8,104
Sinaloa	3,930	2,261	2,317	198	119	604	114	54	1,601	1,125	12,323
Sonora	5,075	2,505	2,964	818	100	884	336	70	2,336	1,314	16,402
Tabasco	1,344	887	815	128	22	185	146	44	671	580	4,822
Tamaulipas	3,740	2,179	2,657	307	97	661	181	62	2,050	1,145	13,079
Tlaxcala	861	561	621	49	11	211	27	39	402	463	3,245
Veracruz Norte	3,456	2,140	2,433	661	103	632	71	58	1,755	1,215	12,524
Veracruz Sur	2,319	1,538	1,689	203	55	411	255	52	1,389	907	8,818
Yucatán	2,875	1,713	1,645	663	46	381	242	46	1,360	808	9,779
Zacatecas	1,338	894	734	132	30	216	63	43	593	507	4,550
Norte DF	10,393	5,185	7,583	1,783	191	2,626	644	65	4,550	5,398	38,418
Sur DF	11,648	6,202	8,236	2,076	234	2,486	841	66	5,626	5,501	42,916

1/ El total registrado representa al personal que cubrió una plaza vacante; adicional, se realizaron 22,442 contrataciones para cobertura de ausentismos y plaza cero.

Distribución del personal de Afiliación y Cobranza por Órgano de Operación Administrativa Desconcentrada.

OOAD	Notificadores / Localizadores	Ejecutores	Supervisores de Ejecutores	Visitadores	Revisores	Promotores Firma Digital	Promotores del Campo	Promotores Clasificación de Empresas	Supervisor de Agente Telefónico	Apoyo a Requerimientos de la PRODECON	Apoyo a Proceso Administrativo
Total general	1,778	1,073	327	860	396	270	167	330	2	13	
Oficinas Centrales	-	-	-	-	-	-	-	-	-	-	-
Aguascalientes	27	15	3	13	7	6	3	6	-	-	-
Baja California	58	62	10	21	15	9	15	13	-	-	-
Baja California Sur	18	14	5	11	5	4	4	3	-	-	-
Campeche	28	16	4	8	5	4	2	11	-	-	-
Chiapas	42	37	9	9	8	5	6	6	-	-	-
Chihuahua	52	19	20	15	8	11	6	13	-	-	-
Coahuila	39	42	11	21	3	11	2	10	-	-	-
Colima	15	15	3	10	3	4	1	4	-	-	-
Durango	39	25	4	24	6	5	2	4	-	-	-
Estado de México Oriente	87	49	11	28	21	5	3	15	-	-	-
Estado de México Poniente	68	21	6	27	3	5	2	9	-	-	-
Guanajuato	54	34	9	30	23	10	8	8	-	-	-
Guerrero	27	16	4	11	8	8	3	5	-	-	-
Hidalgo	28	15	4	13	7	8	3	5	-	-	-

Jalisco	151	99	21	89	22	14	9	21	-	-
Michoacán	51	34	5	30	6	9	8	8	-	-
Morelos	11	7	3	14	4	5	3	5	-	-
Nayarit	17	11	3	10	3	3	3	4	-	-
Nuevo León	76	51	34	44	38	13	3	22	-	-
Oaxaca	18	18	3	19	7	4	3	5	-	-
Puebla	56	36	7	34	6	10	1	11	-	-
Querétaro	31	25	6	15	15	5	3	10	-	-
Quintana Roo	43	16	5	16	7	7	-	5	-	-
San Luis Potosí	34	18	4	17	8	8	6	8	-	-
Sinaloa	48	51	8	25	3	8	23	7	-	-
Sonora	80	58	22	28	11	17	16	10	-	-
Tabasco	15	14	3	8	3	3	3	4	-	-
Tamaulipas	75	52	33	22	20	14	5	11	-	-
Tlaxcala	10	7	2	7	2	2	1	2	-	-
Veracruz Norte	71	37	9	23	13	10	7	8	-	-
Veracruz Sur	30	41	11	28	9	7	7	4	-	-
Yucatán	19	8	5	17	7	6	3	4	-	-
Zacatecas	18	15	2	8	6	3	3	4	-	-
Norte DF	111	31	19	79	40	12	-	37	-	-
Sur DF	231	64	19	86	44	15	-	28	2	13

Anexo 2 Estructuras Orgánicas

H. Consejo Técnico del IMSS.

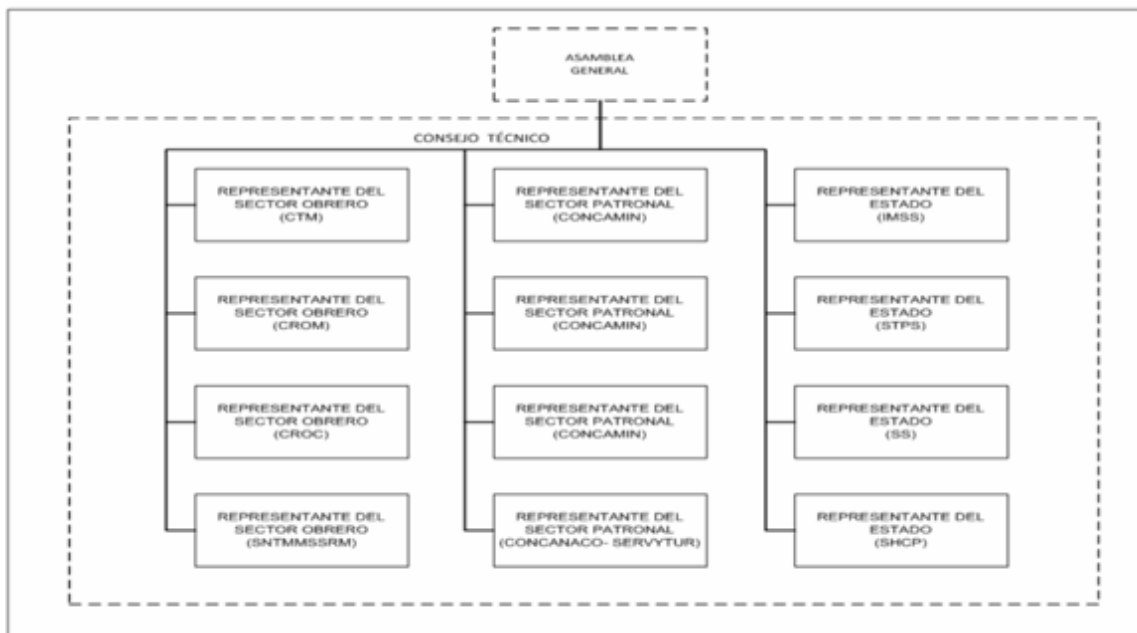

H. Comisión de Vigilancia.

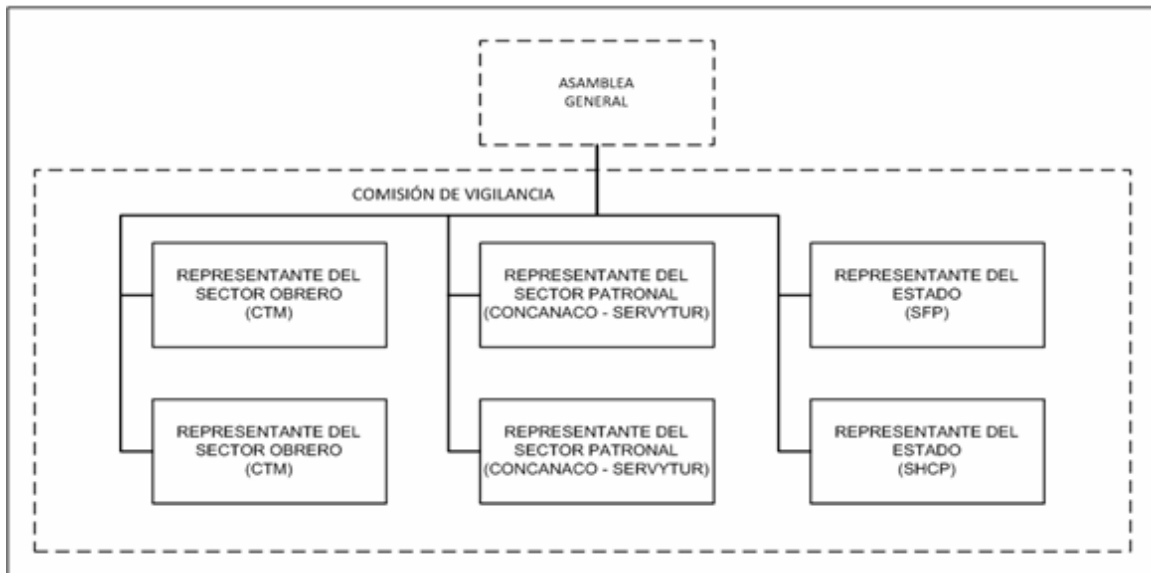

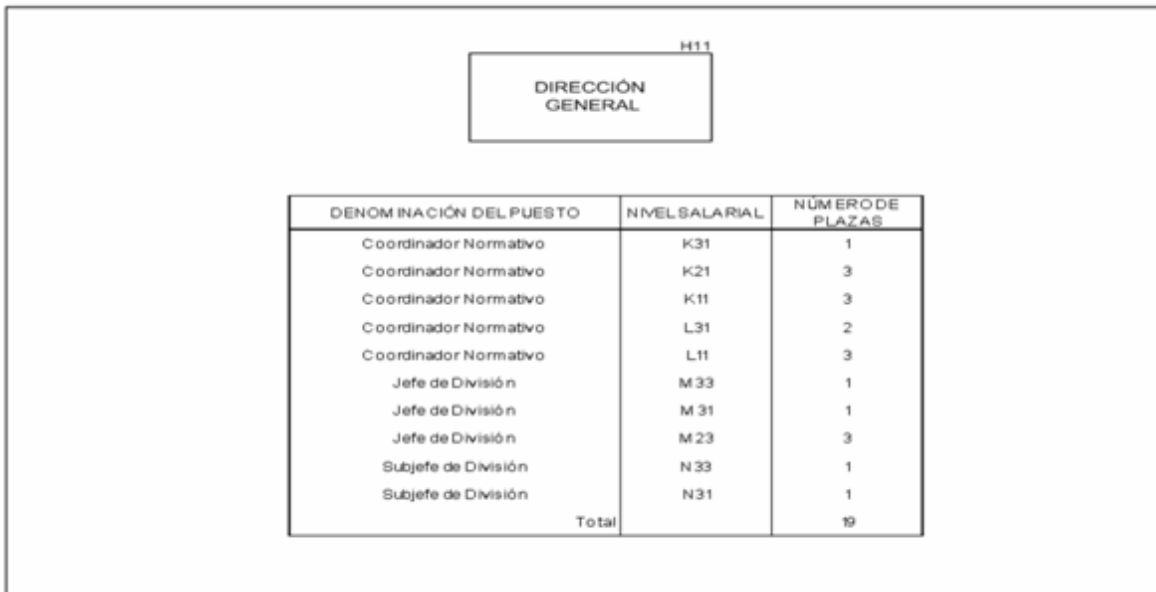

Secretaría General.

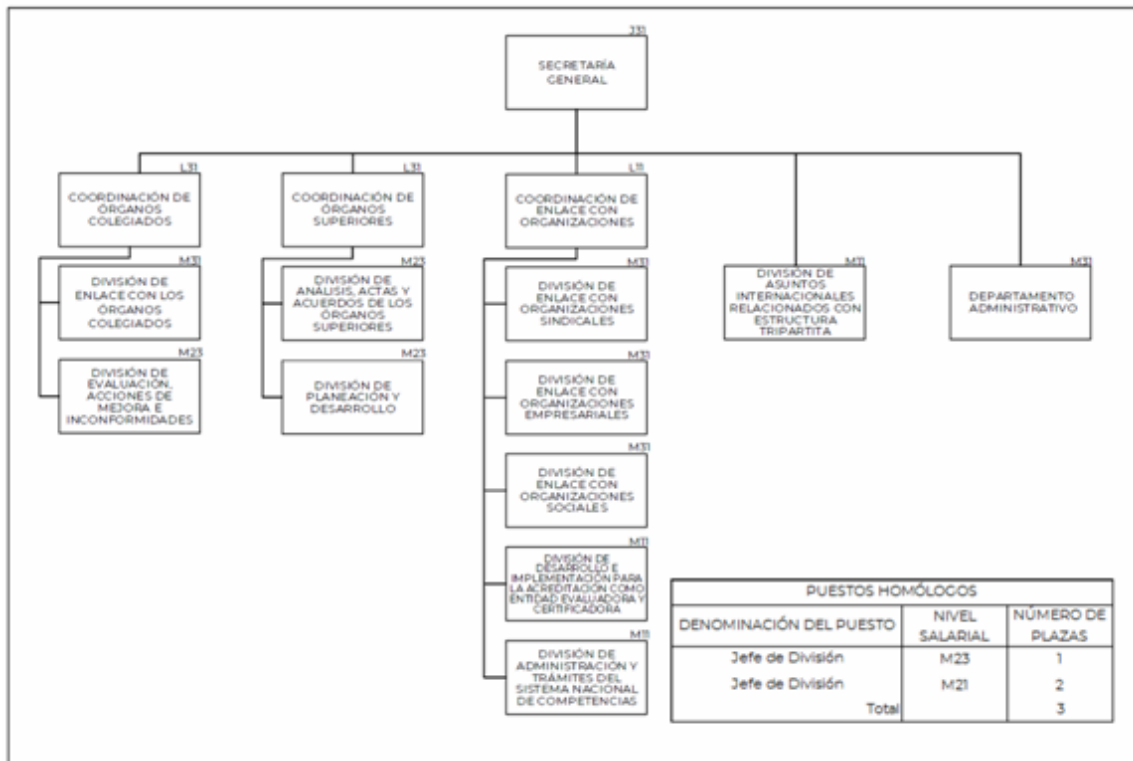

Dirección de Prestaciones Médicas.

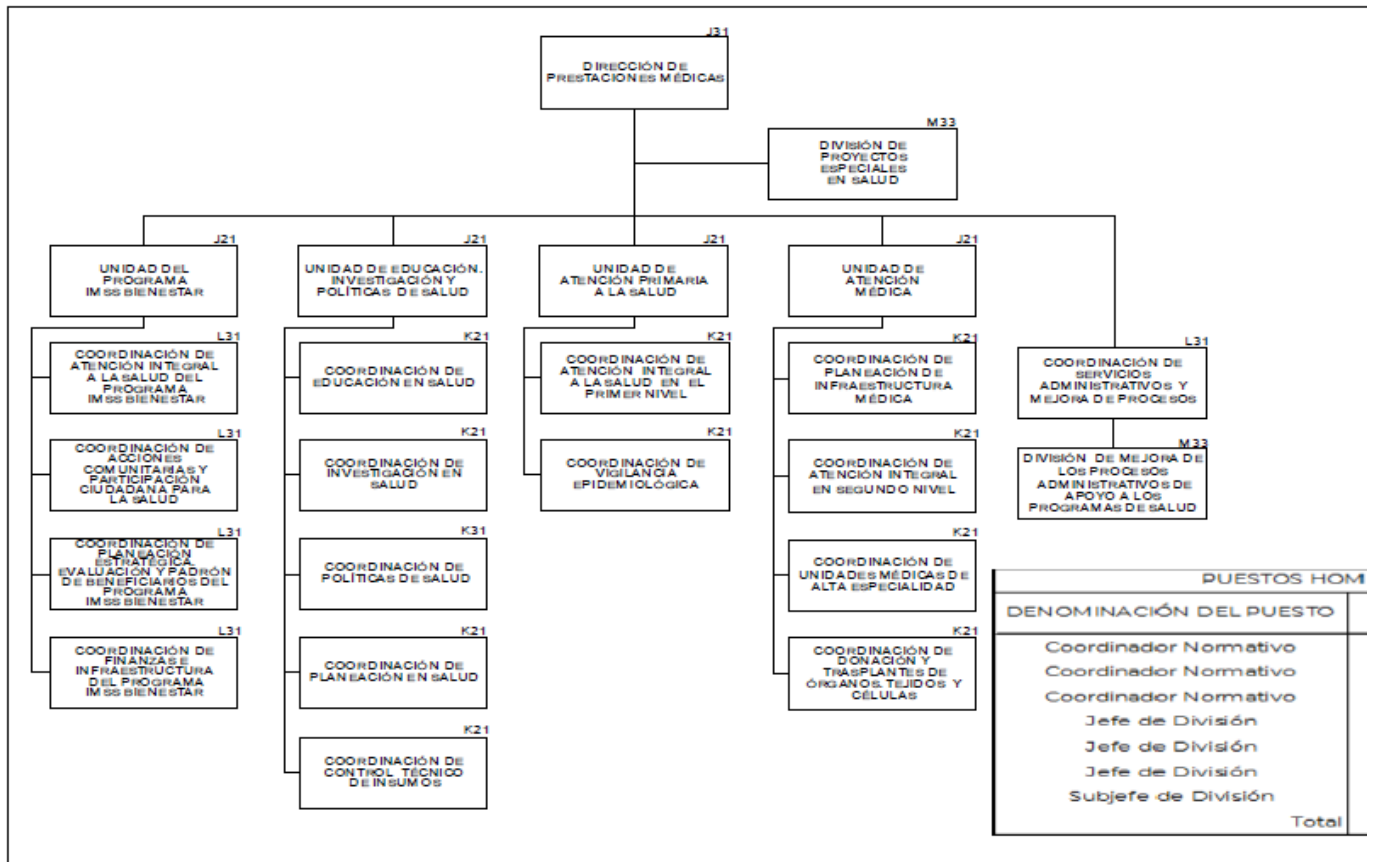

Unidad del Programa IMSS Bienestar.

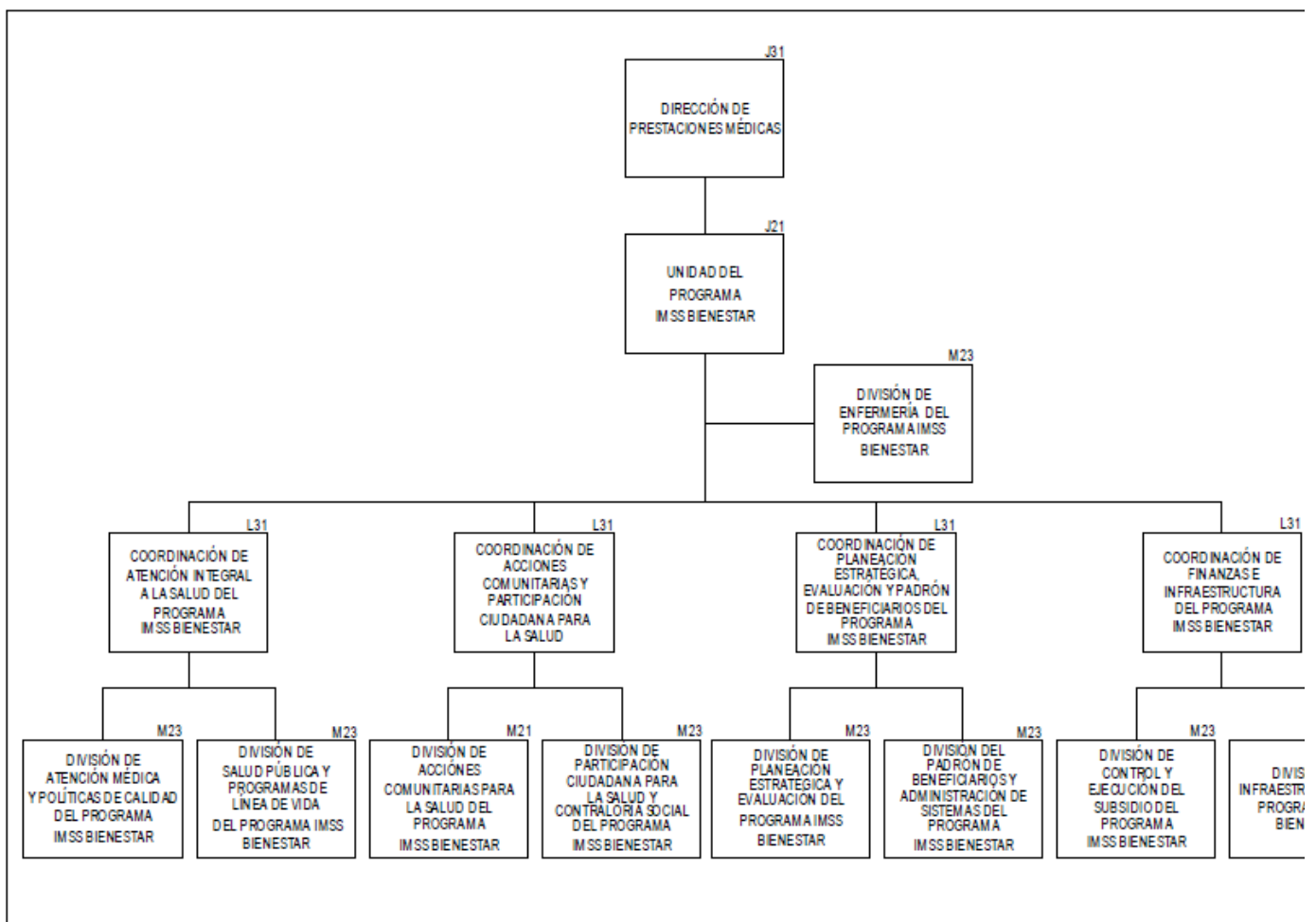

Unidad de Educación, Investigación y Políticas de Salud.

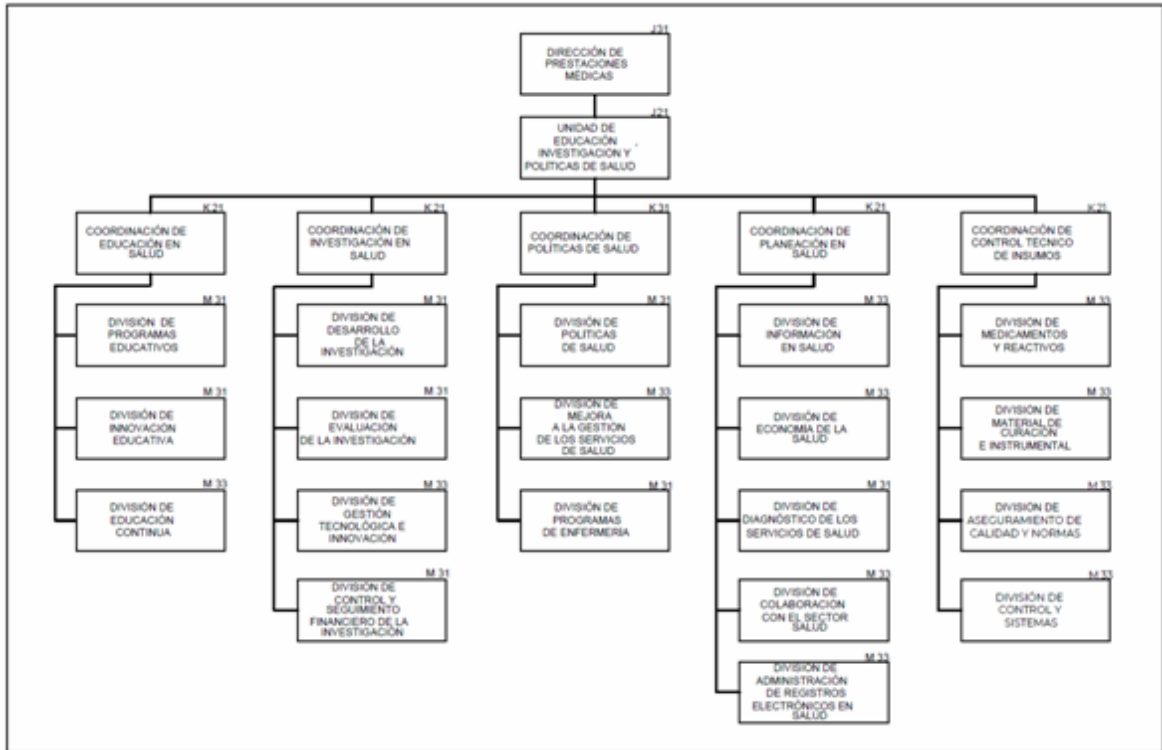

Unidad de Atención Primaria a la Salud.

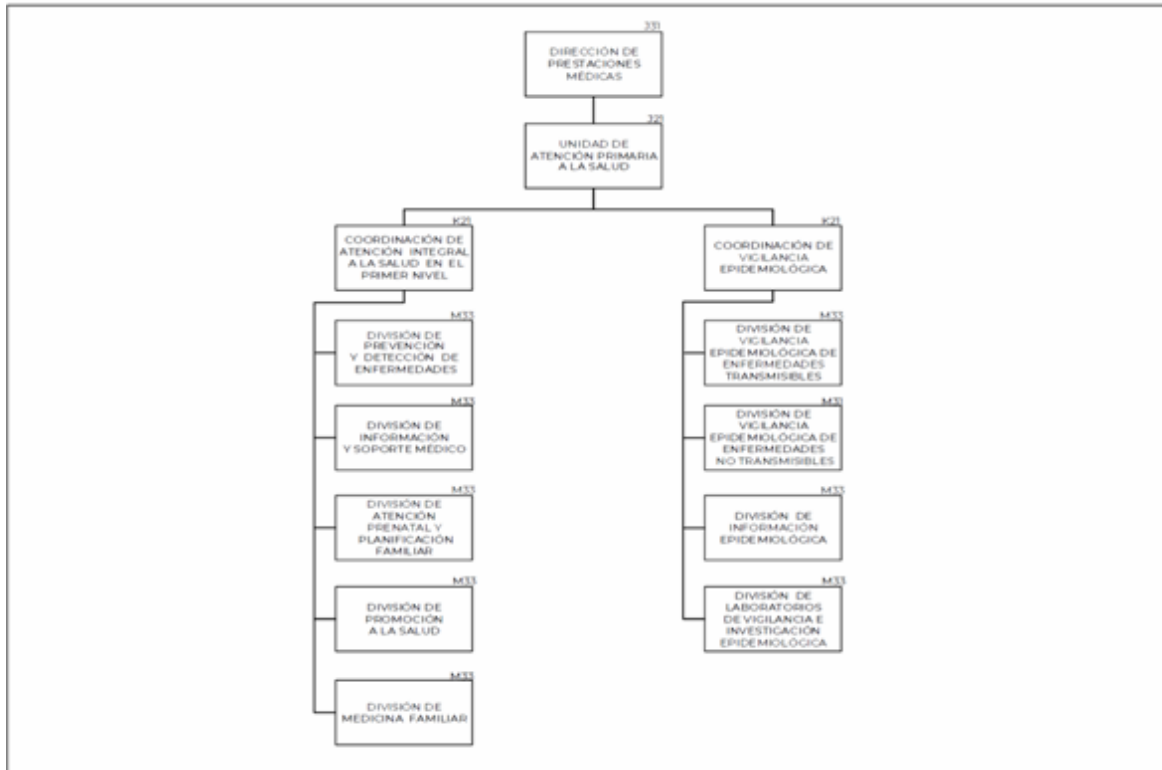

Unidad de Atención Médica.

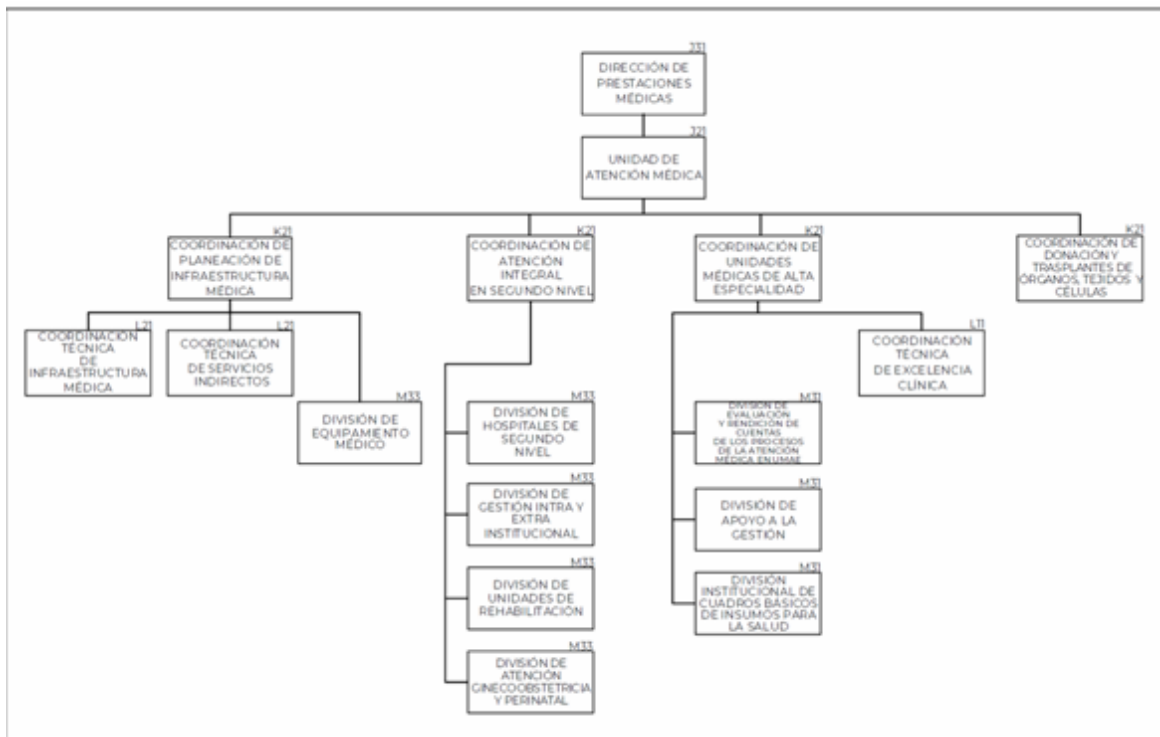

Dirección de Prestaciones Económicas y Sociales.

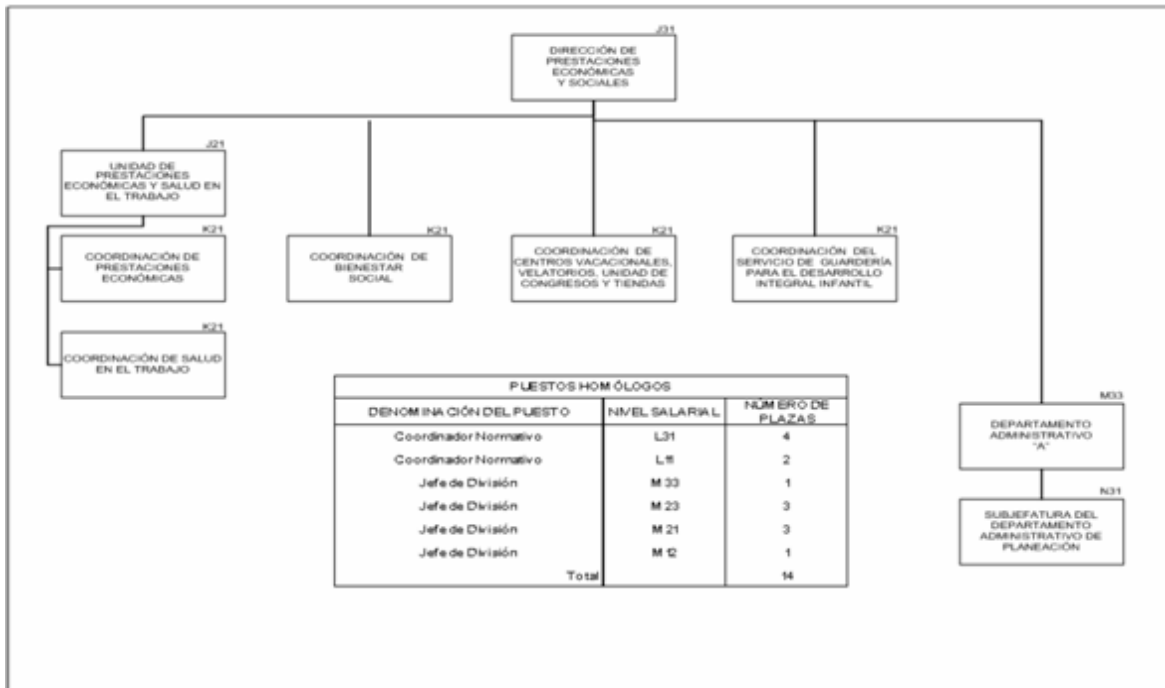

Unidad de Prestaciones Económicas y Salud en el Trabajo.

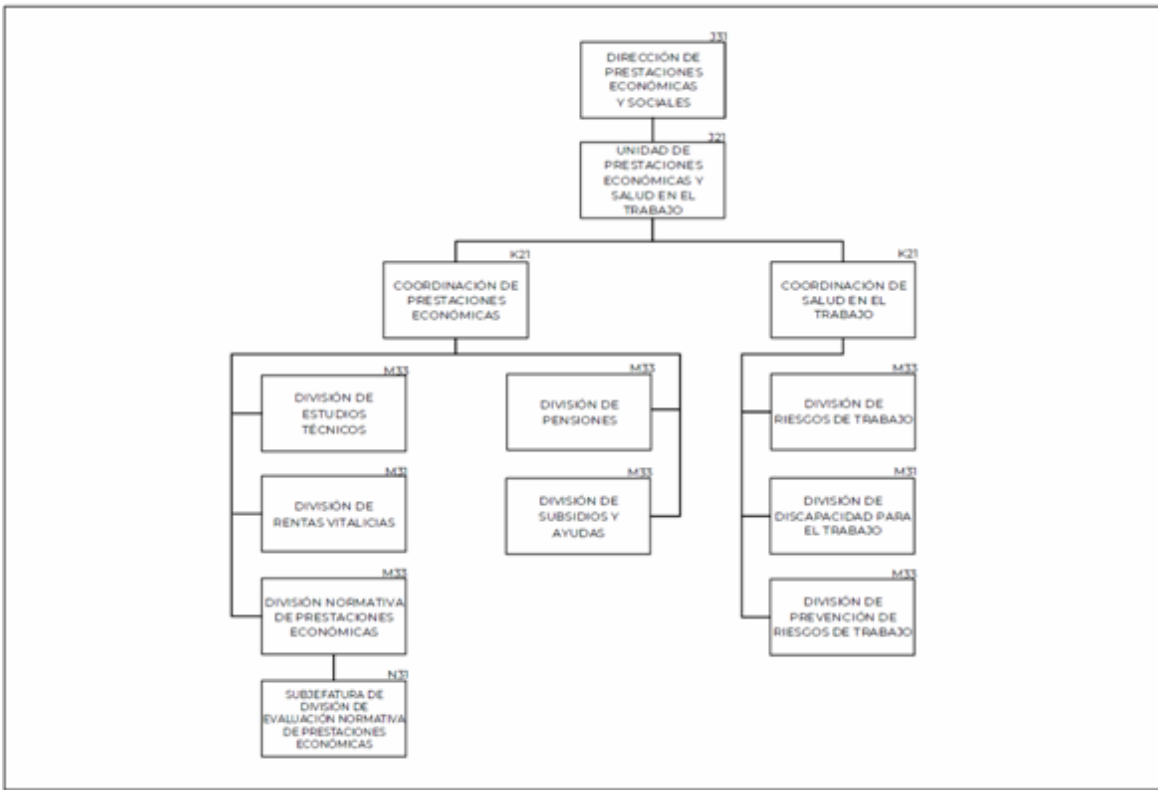

Coordinación de Bienestar Social.

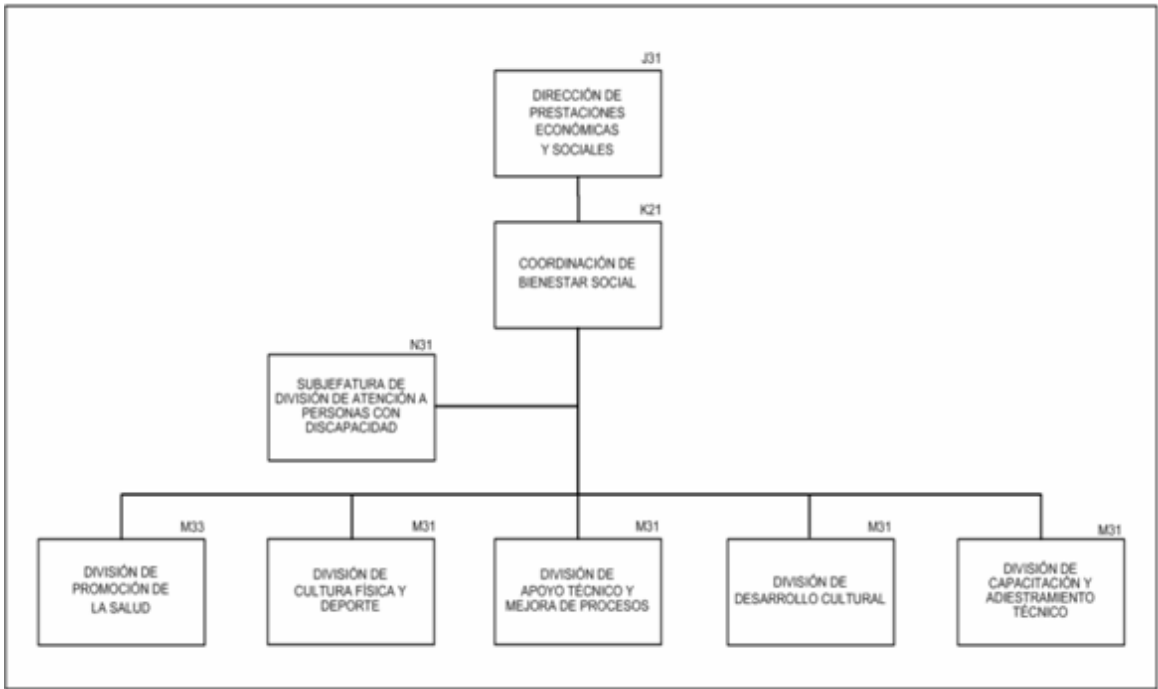

Coordinación de Centros Vacacionales, Velatorios, Unidad de Congresos y Tiendas.

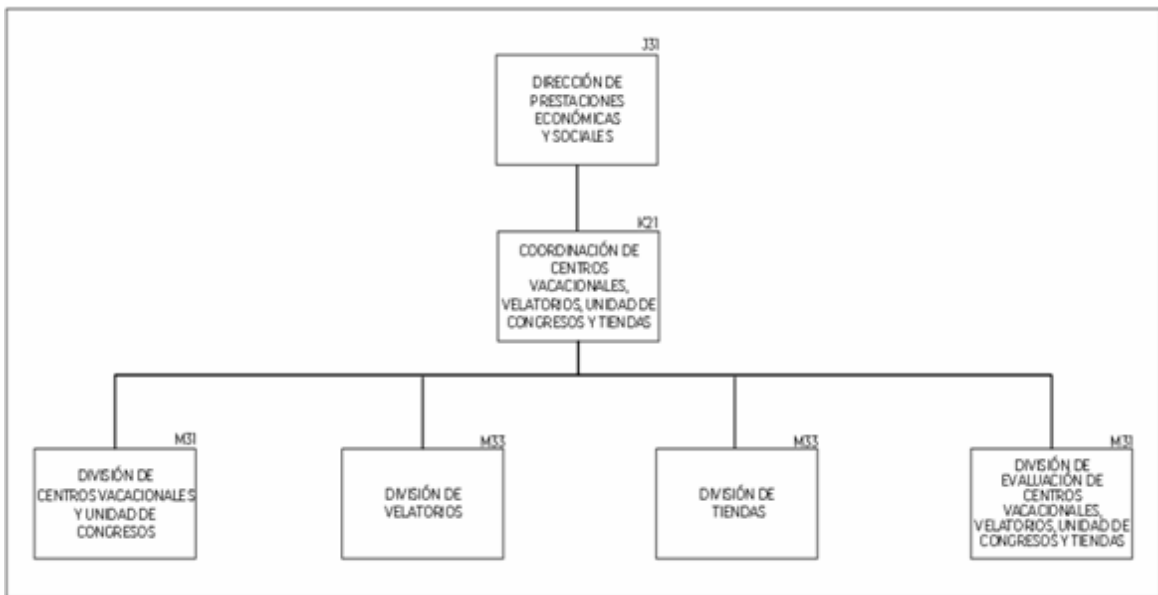

Coordinación del Servicio de Guardería para el Desarrollo Integral Infantil.

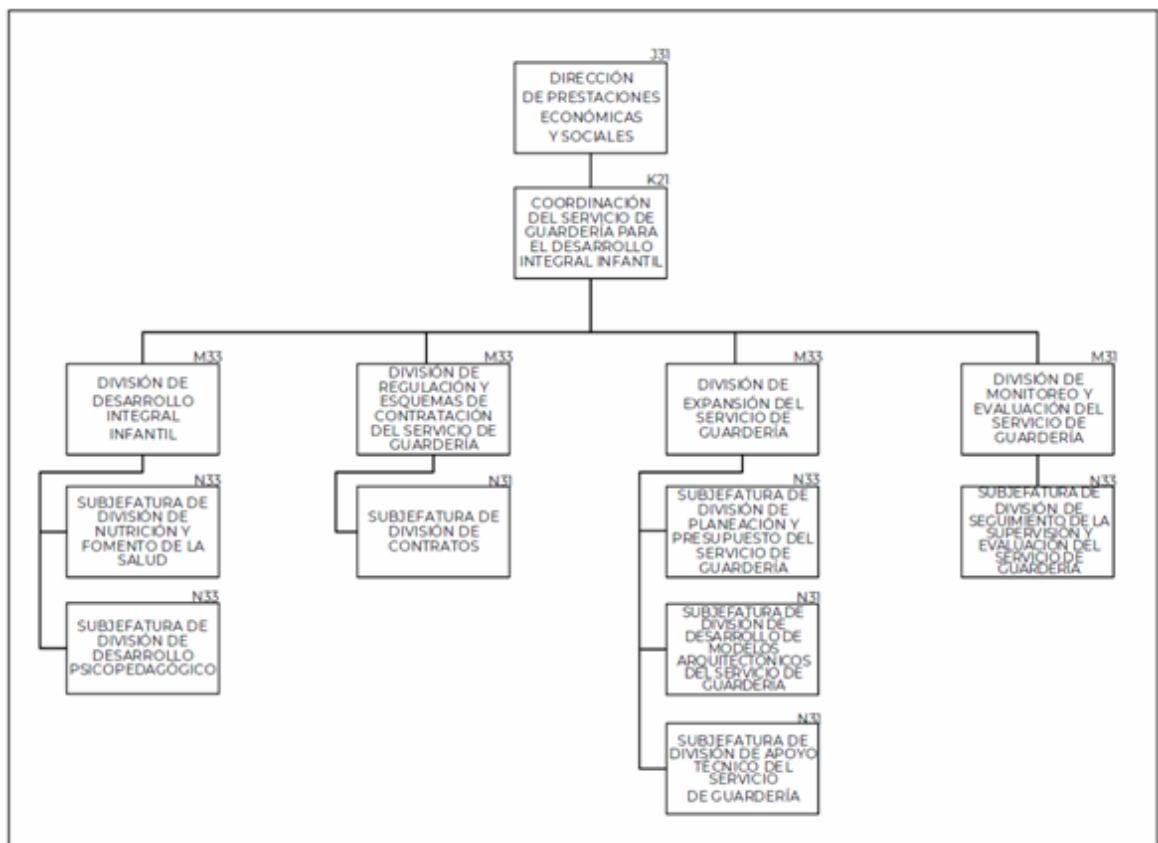

Dirección de Incorporación y Recaudación.

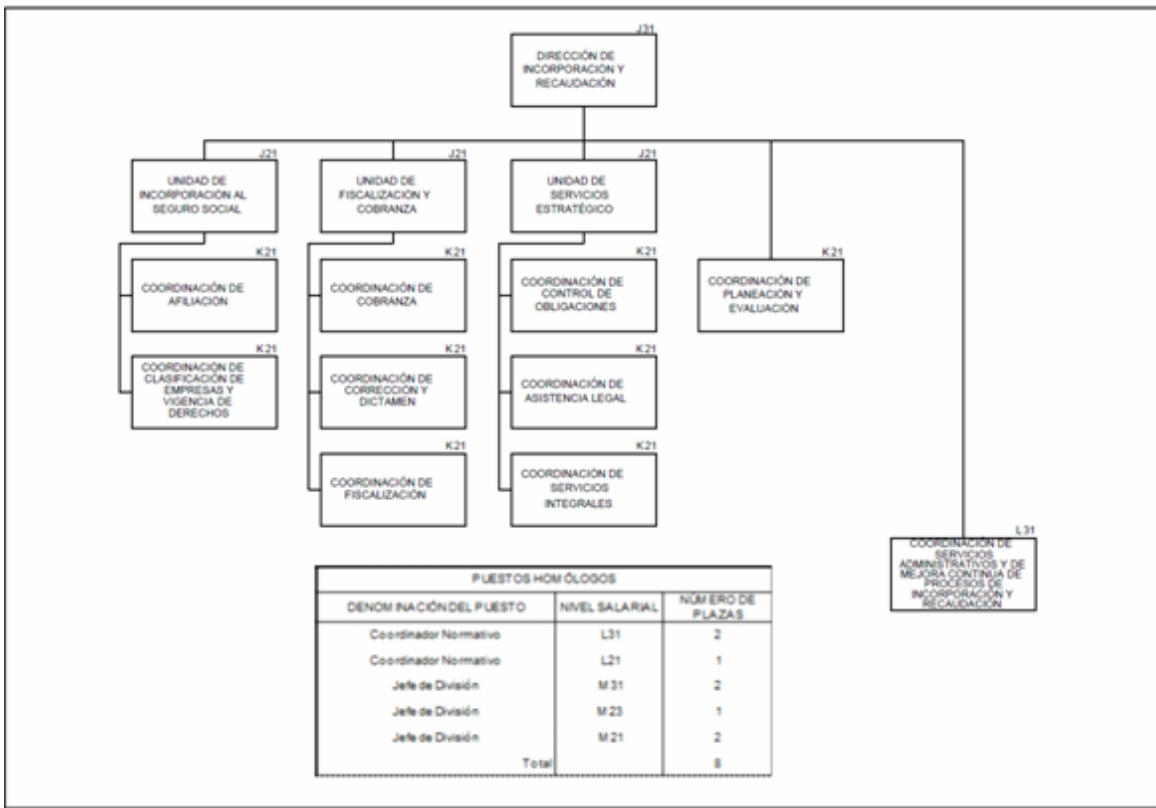

Unidad de Incorporación al Seguro Social.

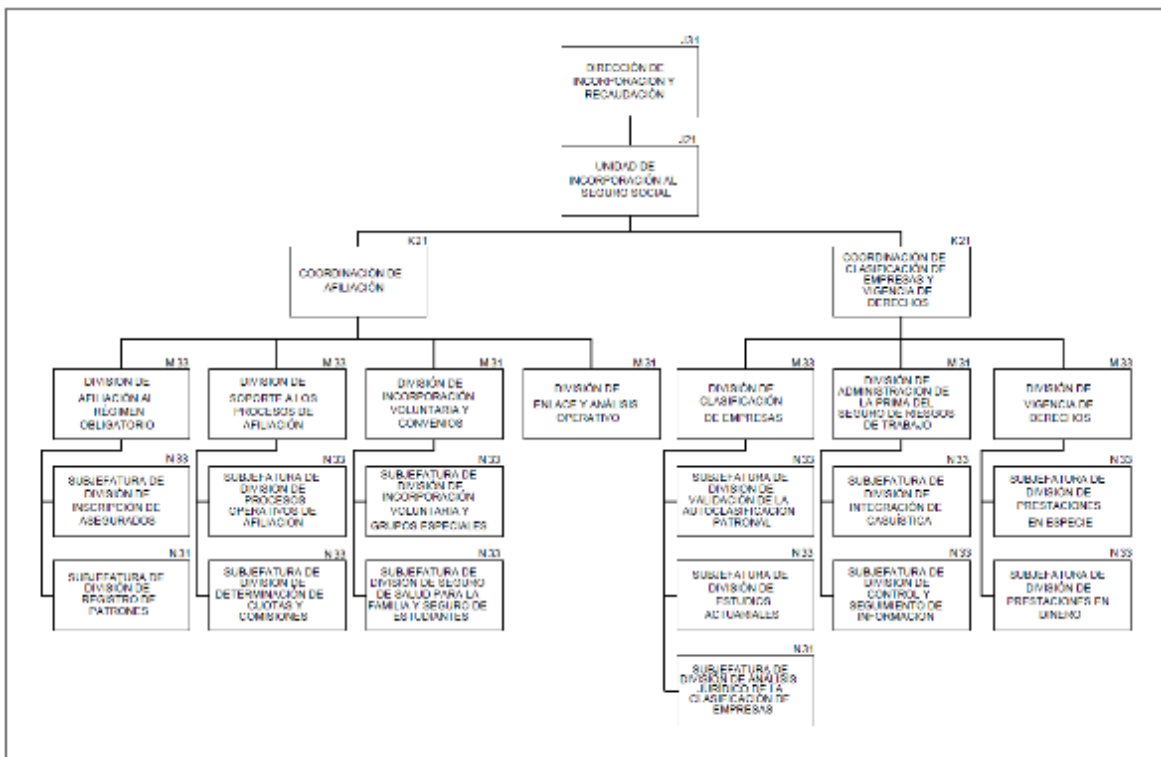

Unidad de Fiscalización y Cobranza.

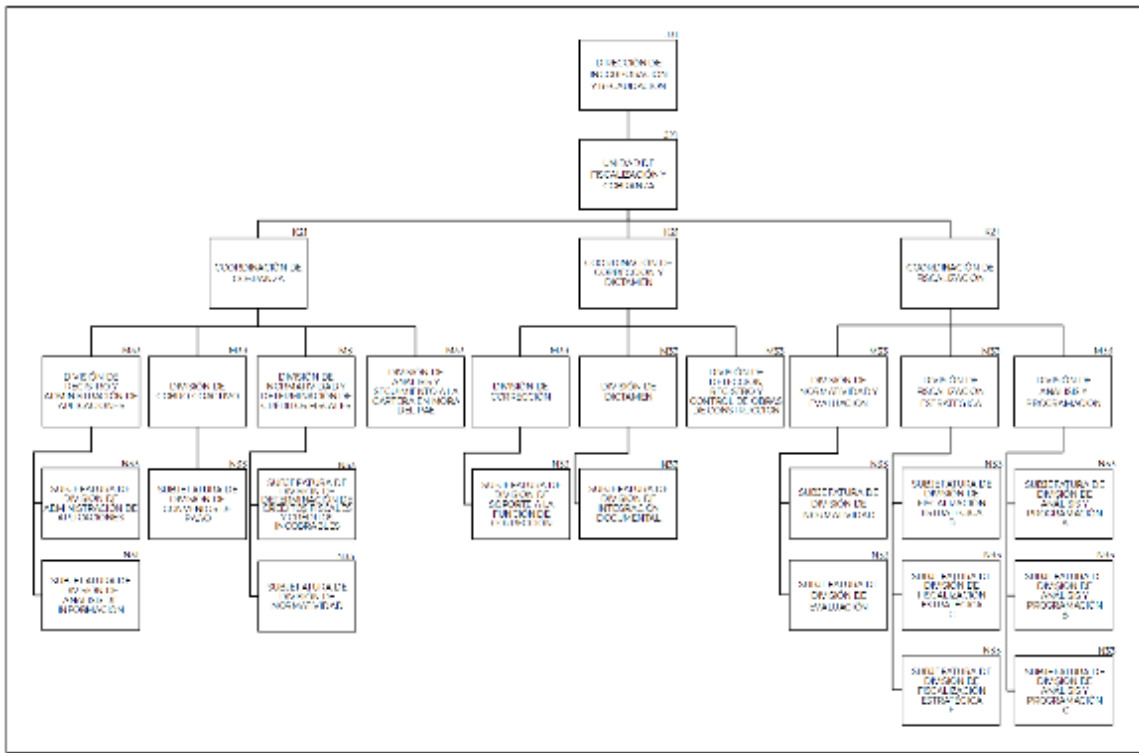

Unidad de Servicios Estratégicos.

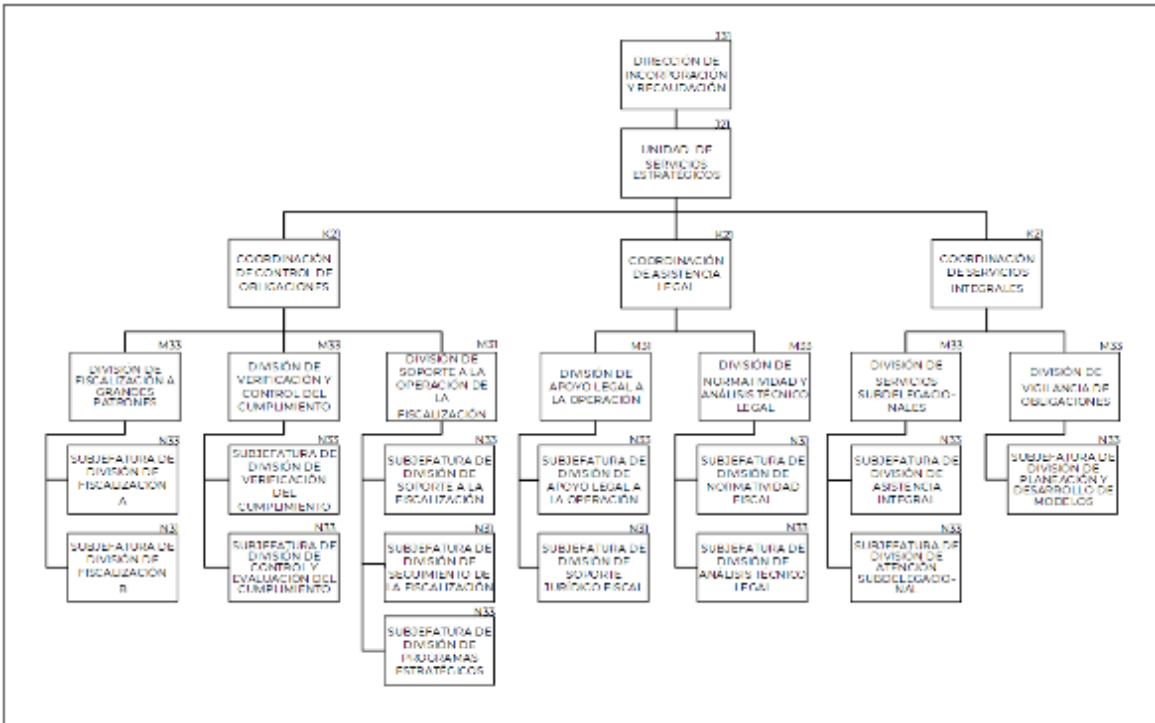

Coordinación de Planeación y Evaluación.

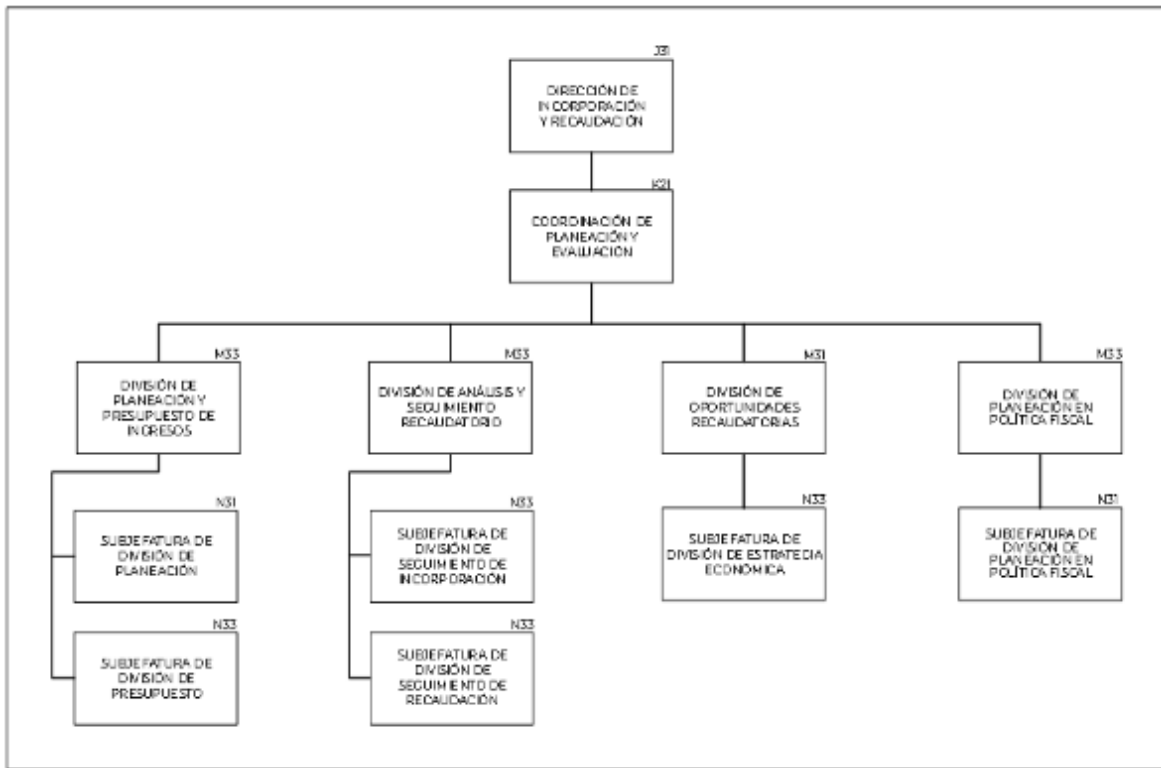

Coordinación de Servicios Administrativos y de Mejora Continua de Procesos de Incorporación y Recaudación.

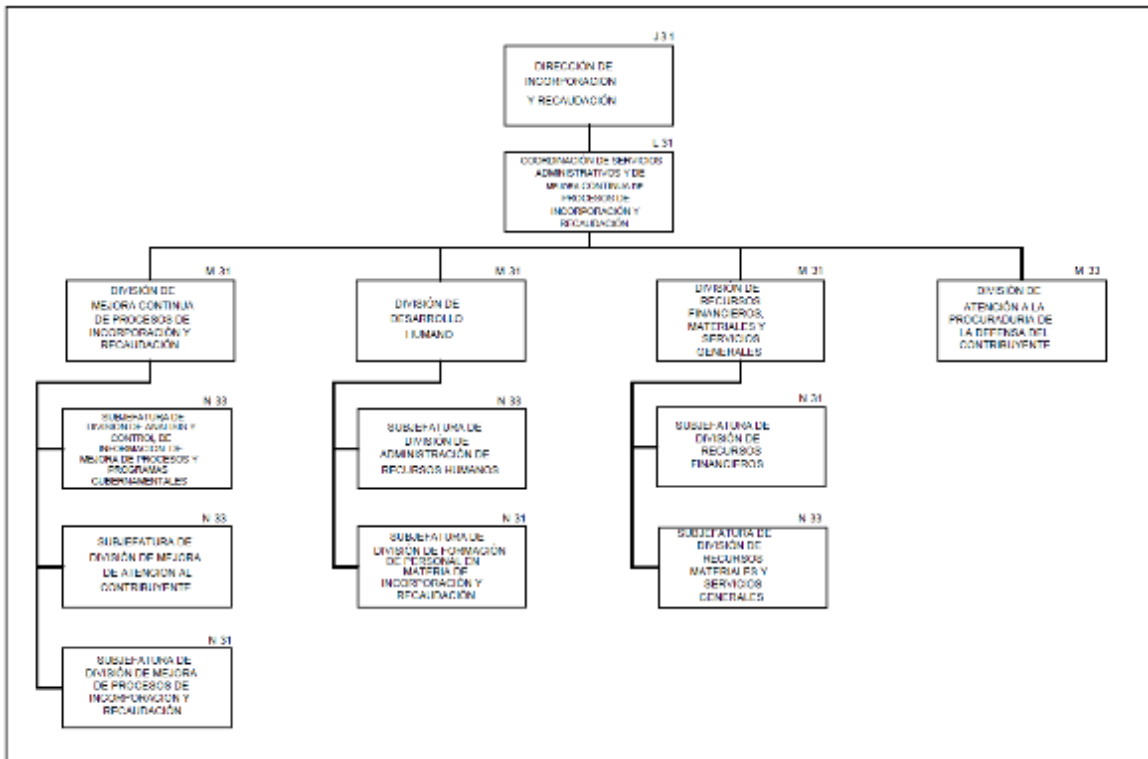

Dirección Jurídica.

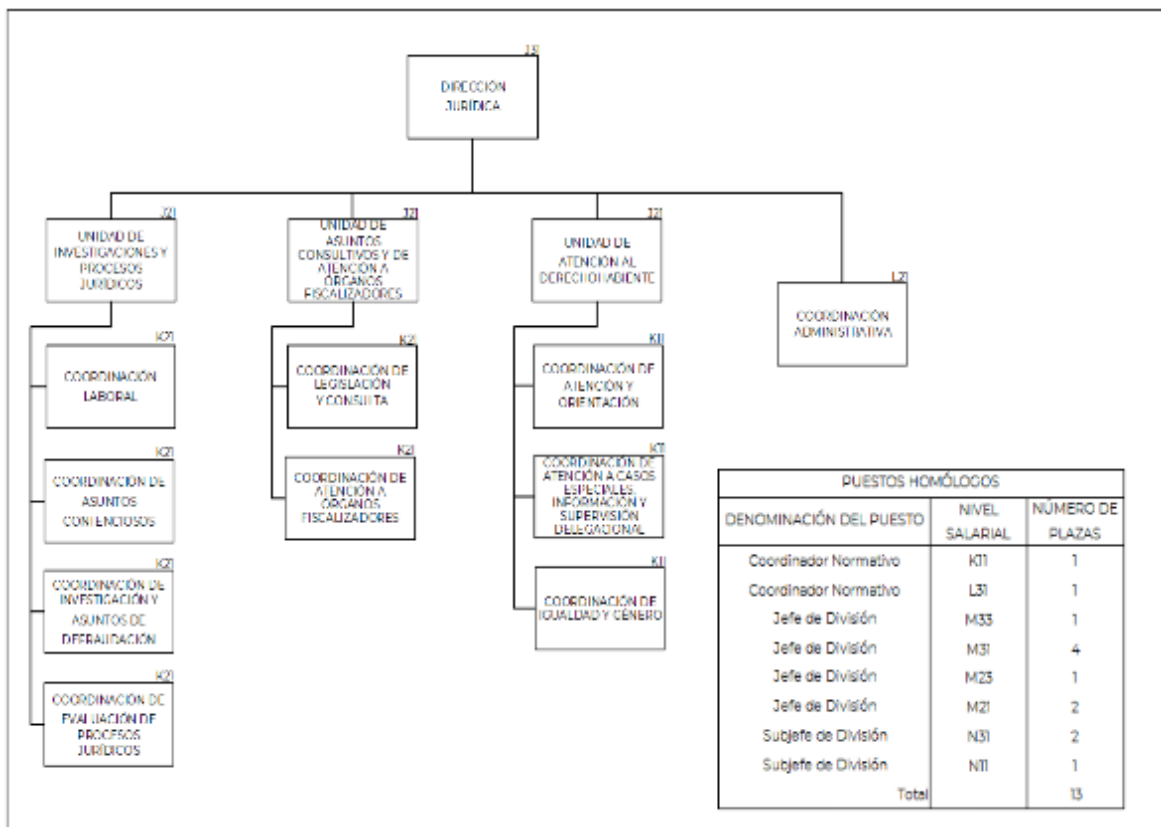

Coordinación Laboral.

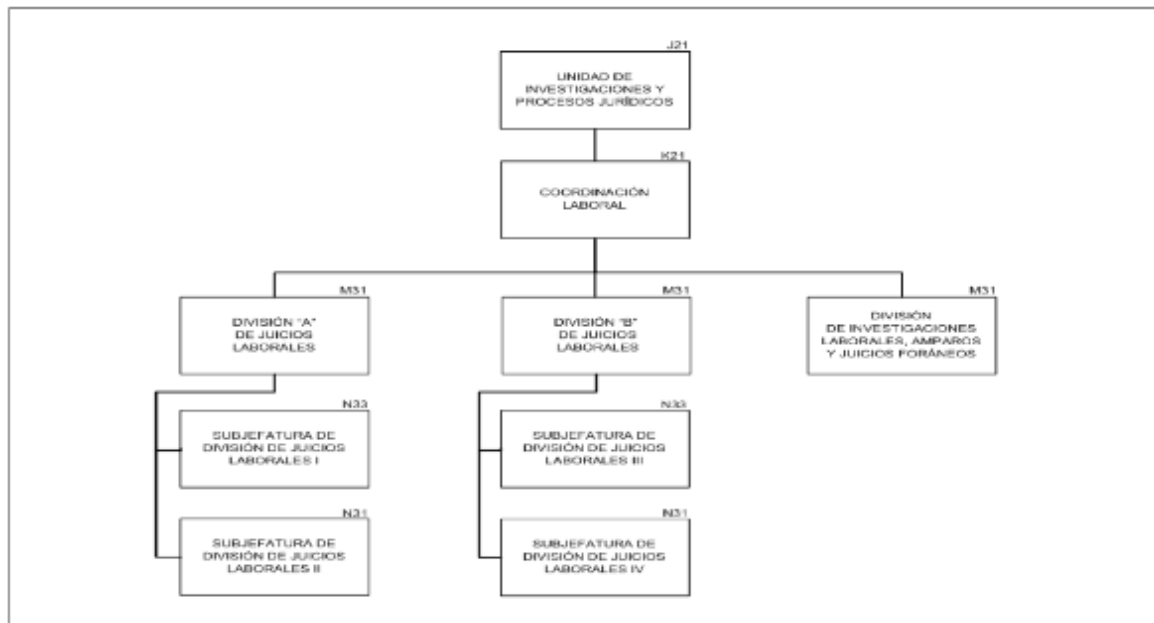

Coordinación de Asuntos Contenciosos.

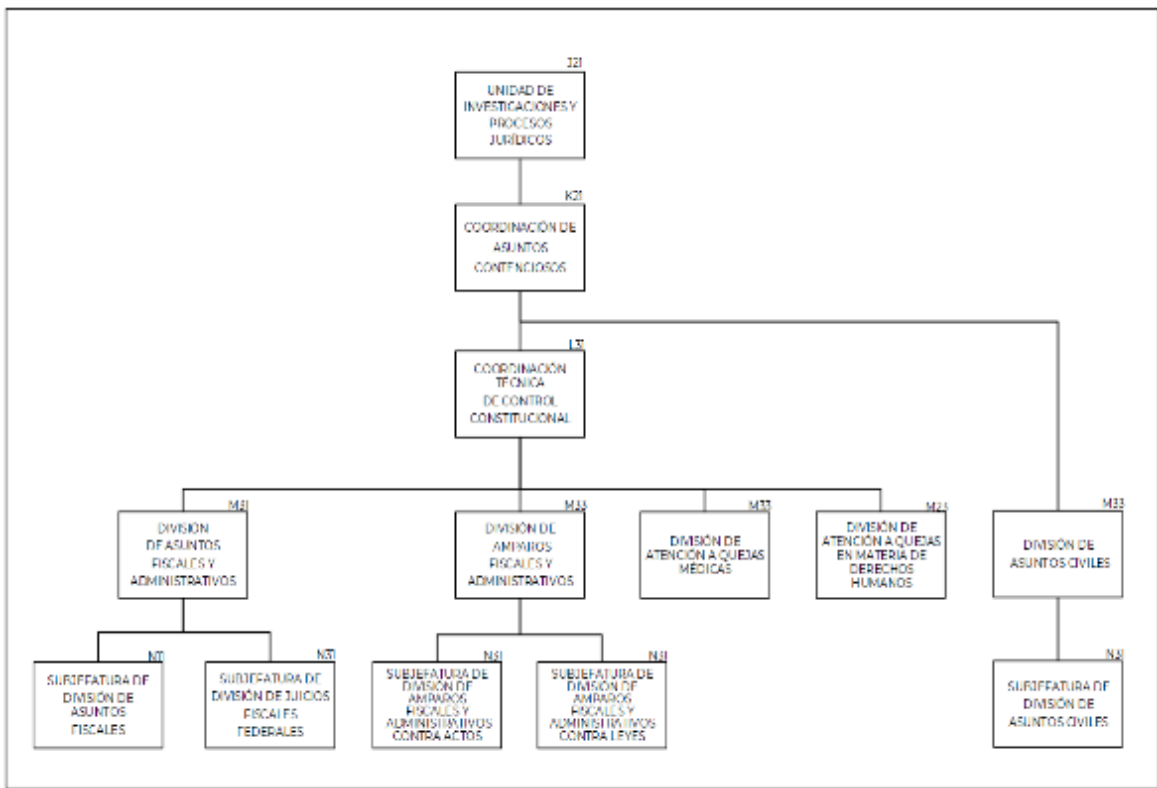

Coordinación de Investigación y Asuntos de Defraudación.

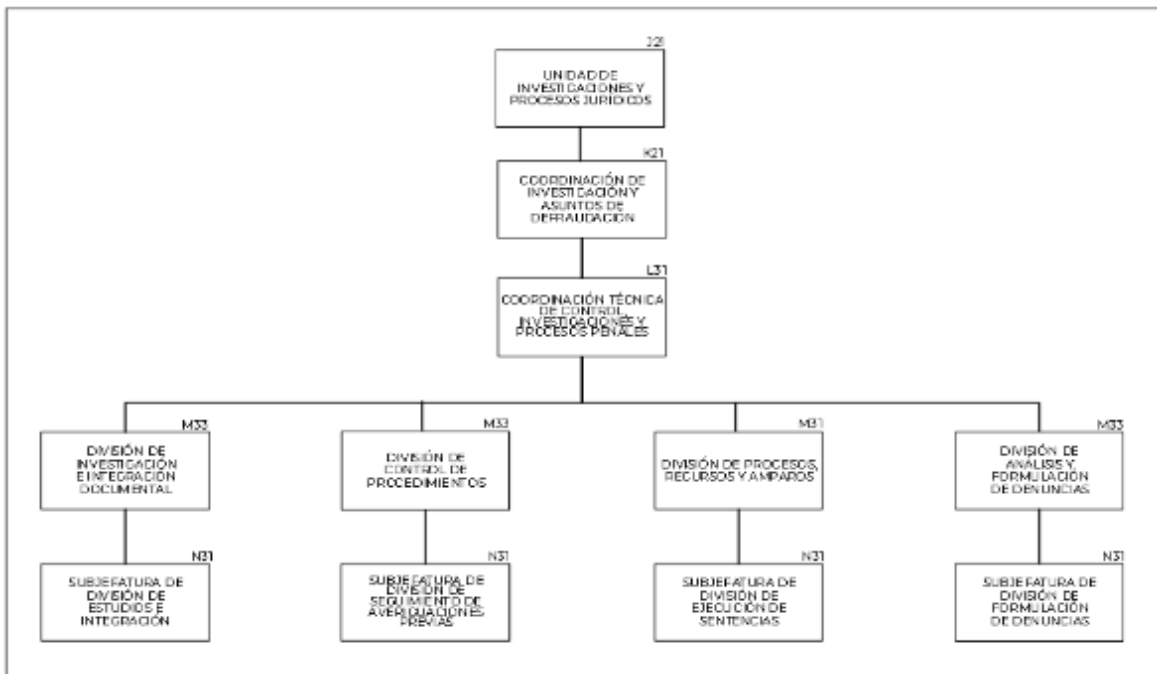

Coordinación de Evaluación de Procesos Jurídicos.

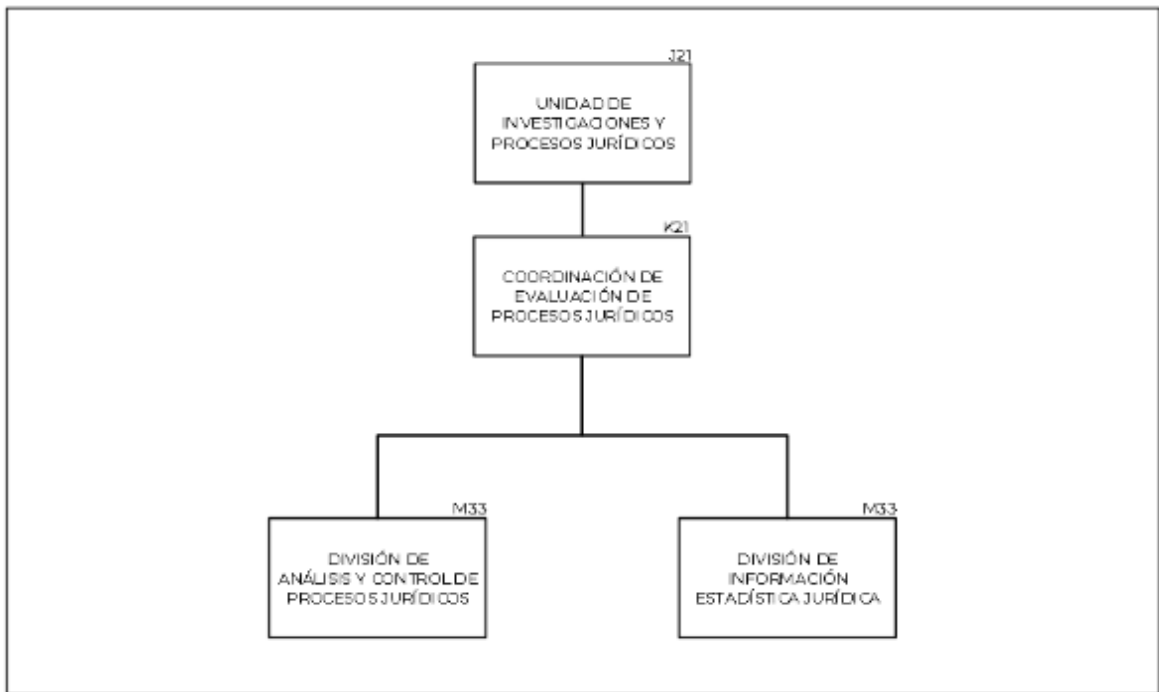

Unidad de Asuntos Consultivos y de Atención a Órganos Fiscalizadores.

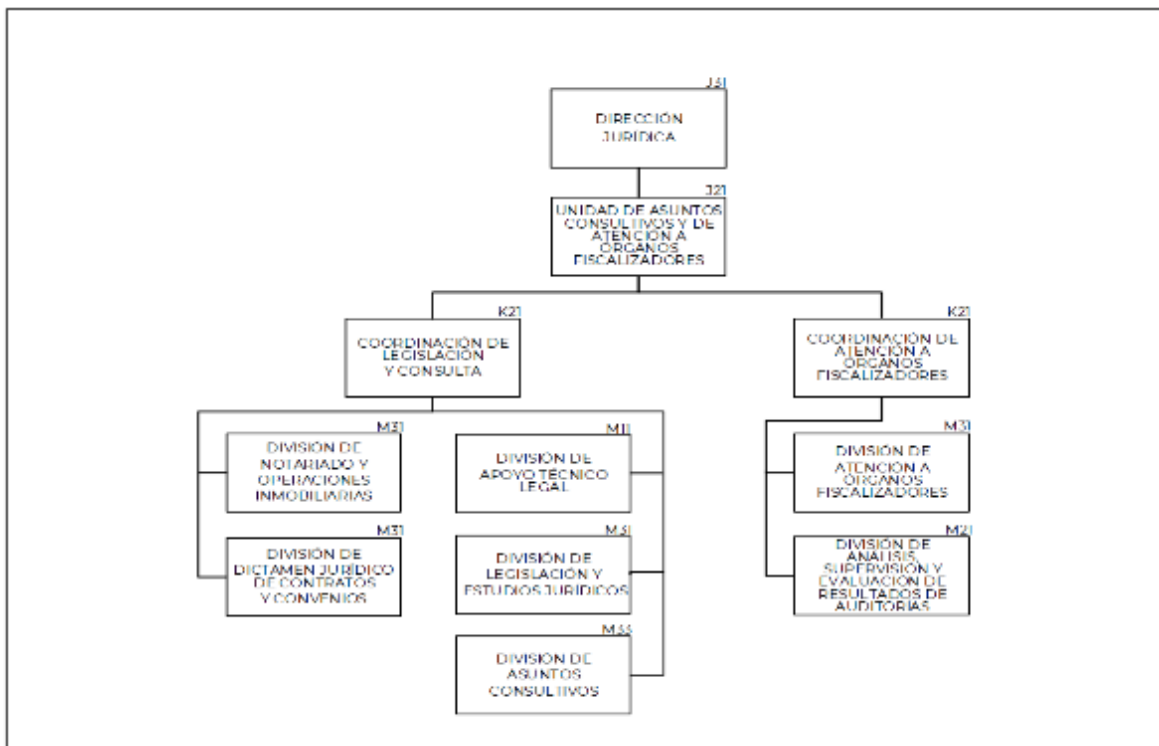

Unidad de Atención al Derechohabiente.

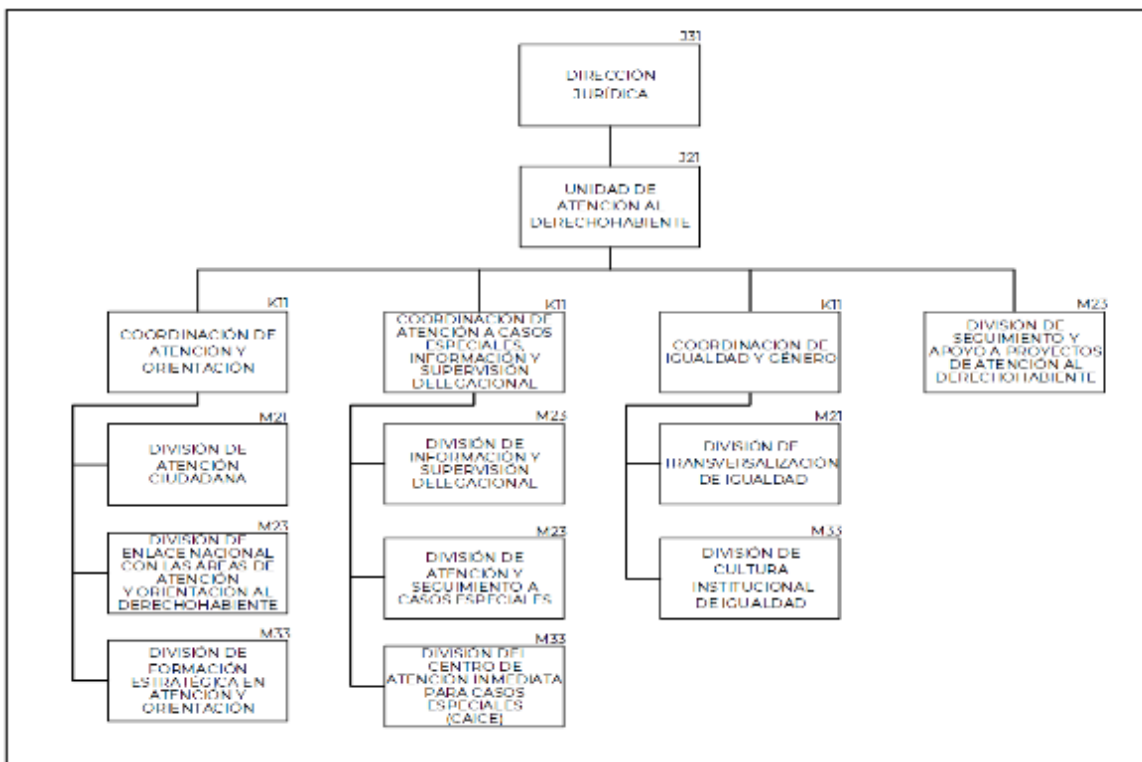

Dirección de Finanzas.

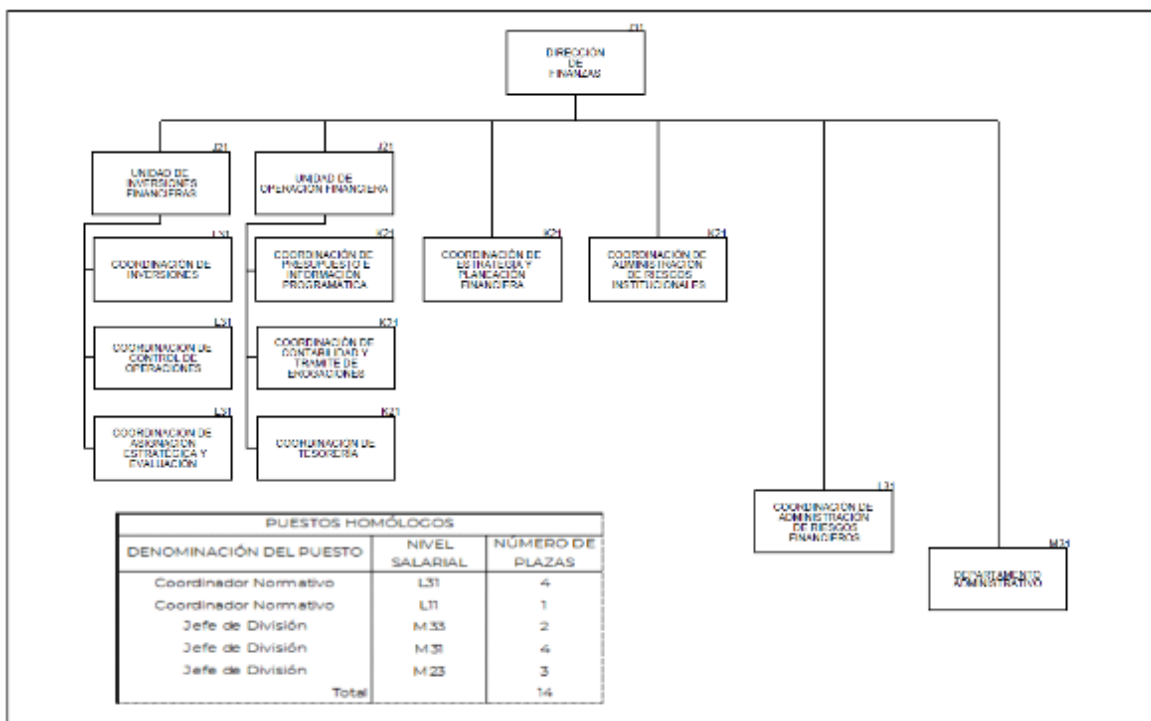

Unidad de Inversiones Financieras.

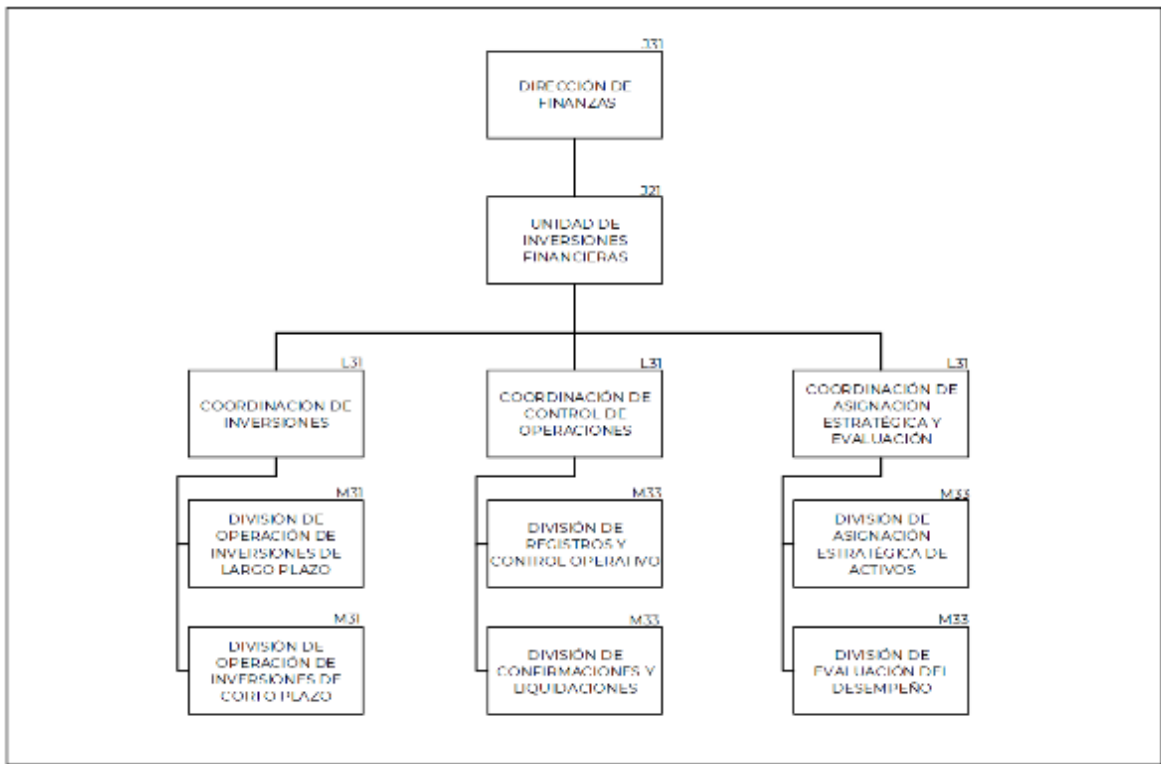

Unidad de Operación Financiera.

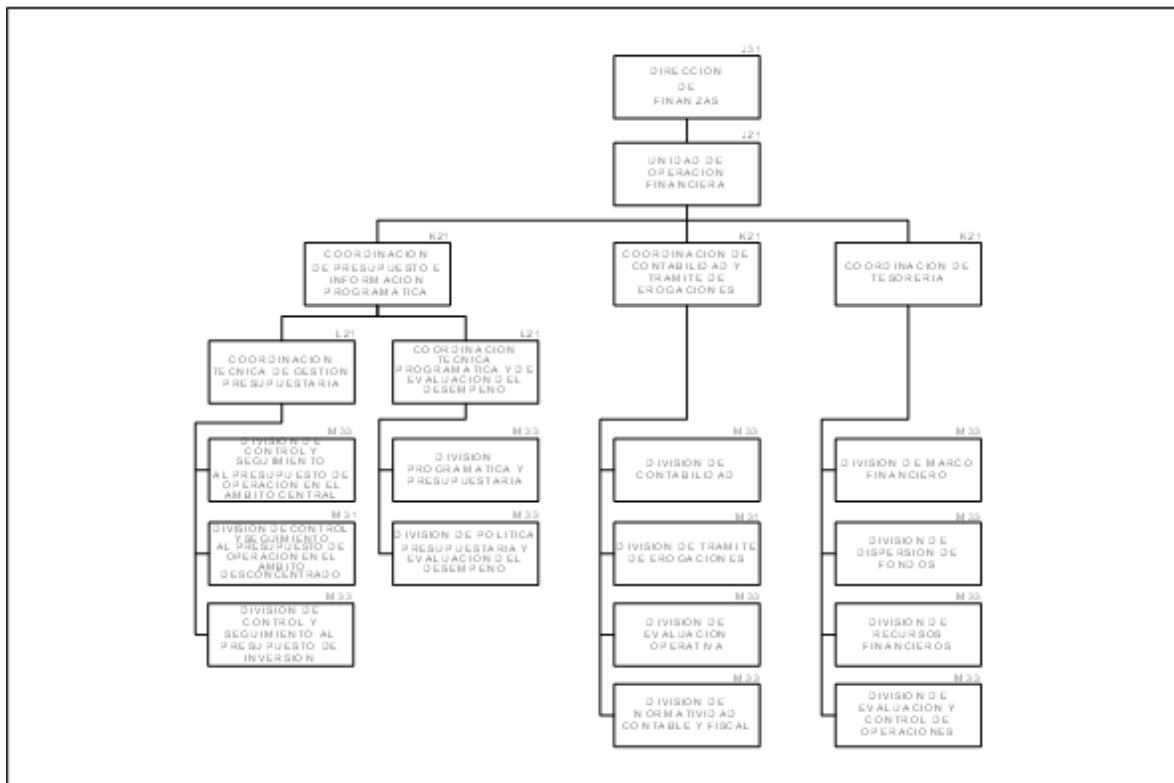

Coordinación de Administración de Riesgos Institucionales.

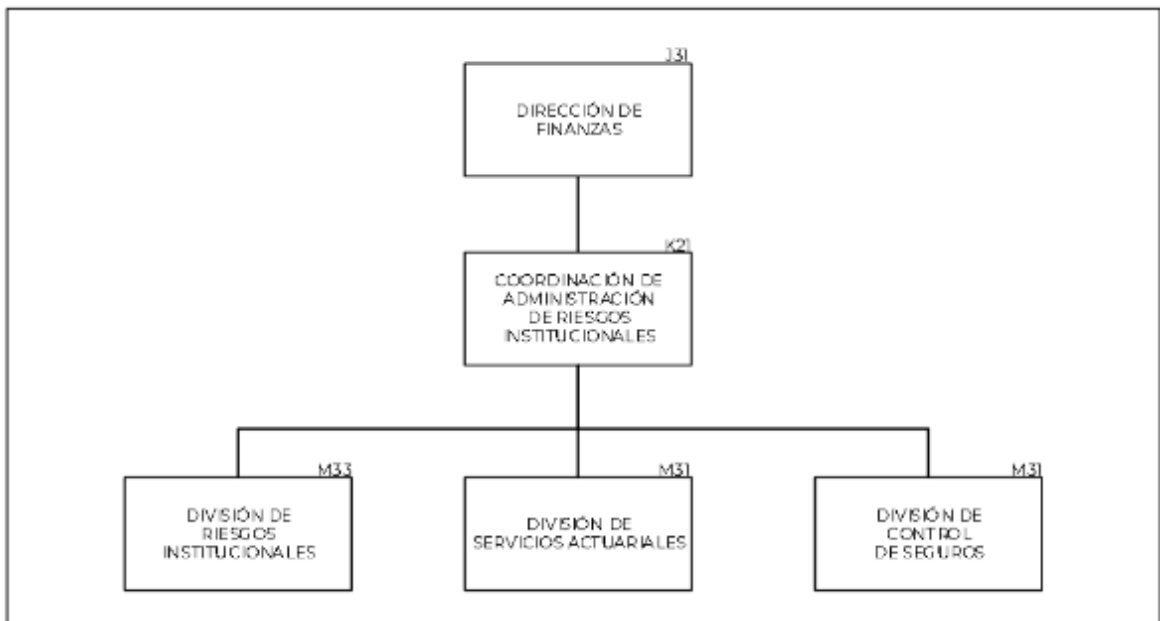

Coordinación de Estrategia y Planeación Financiera.

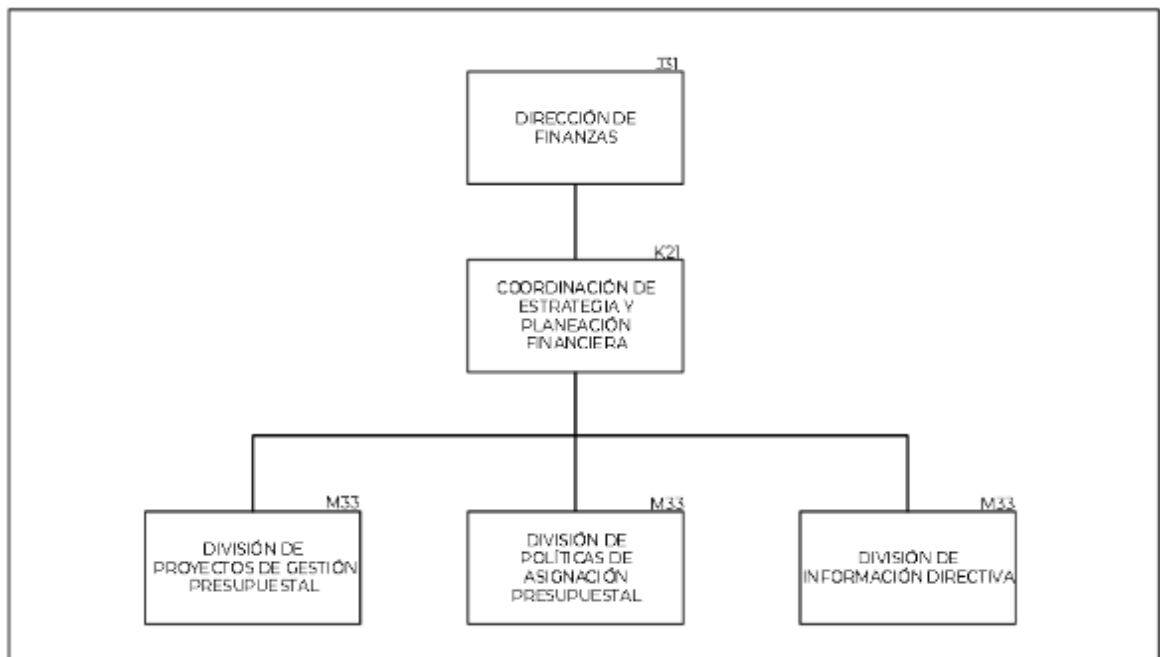

Coordinación de Administración de Riesgos Financieros.

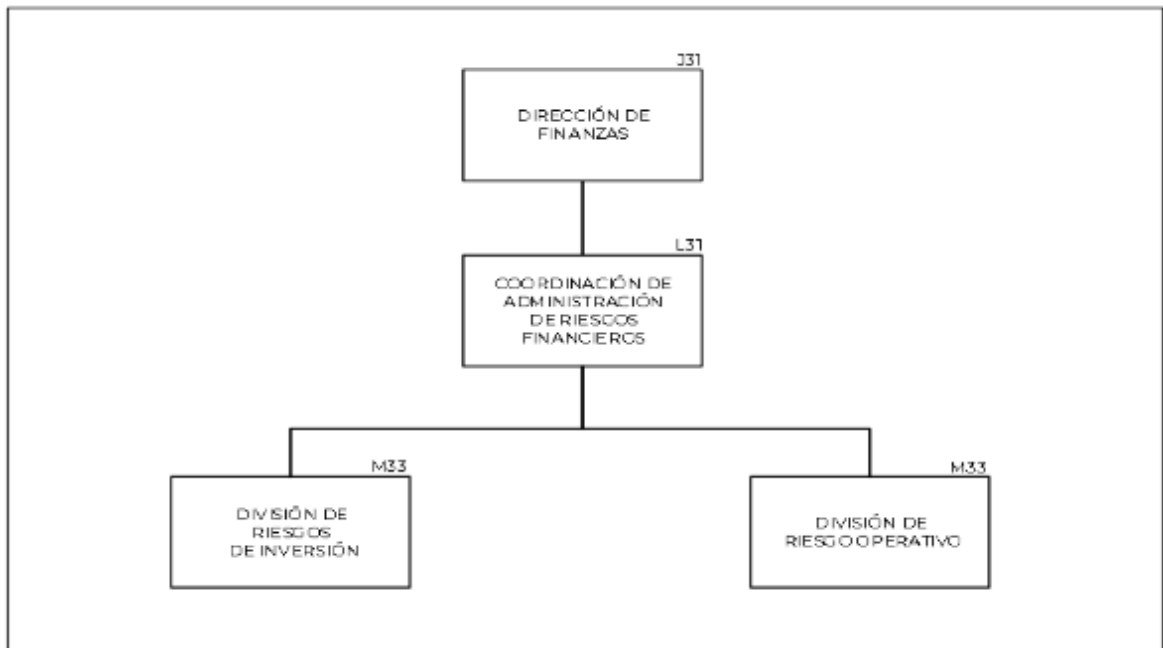

Dirección de Administración.

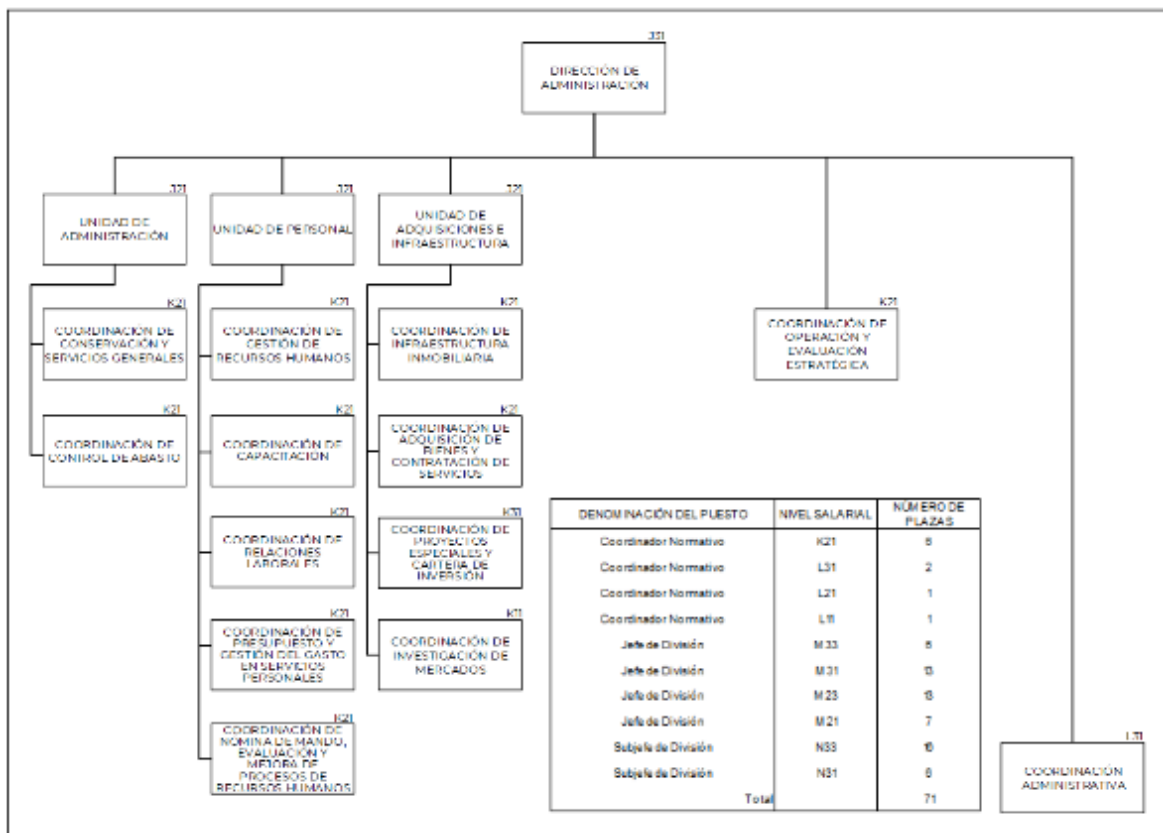

Unidad de Administración.

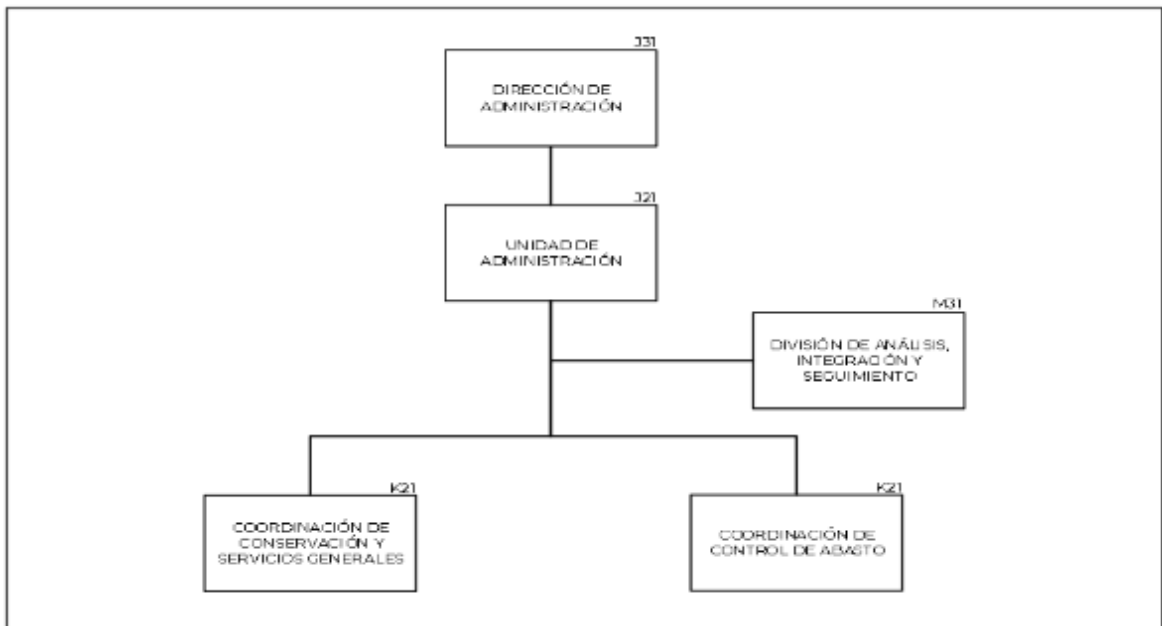

Coordinación de Conservación y Servicios Generales.

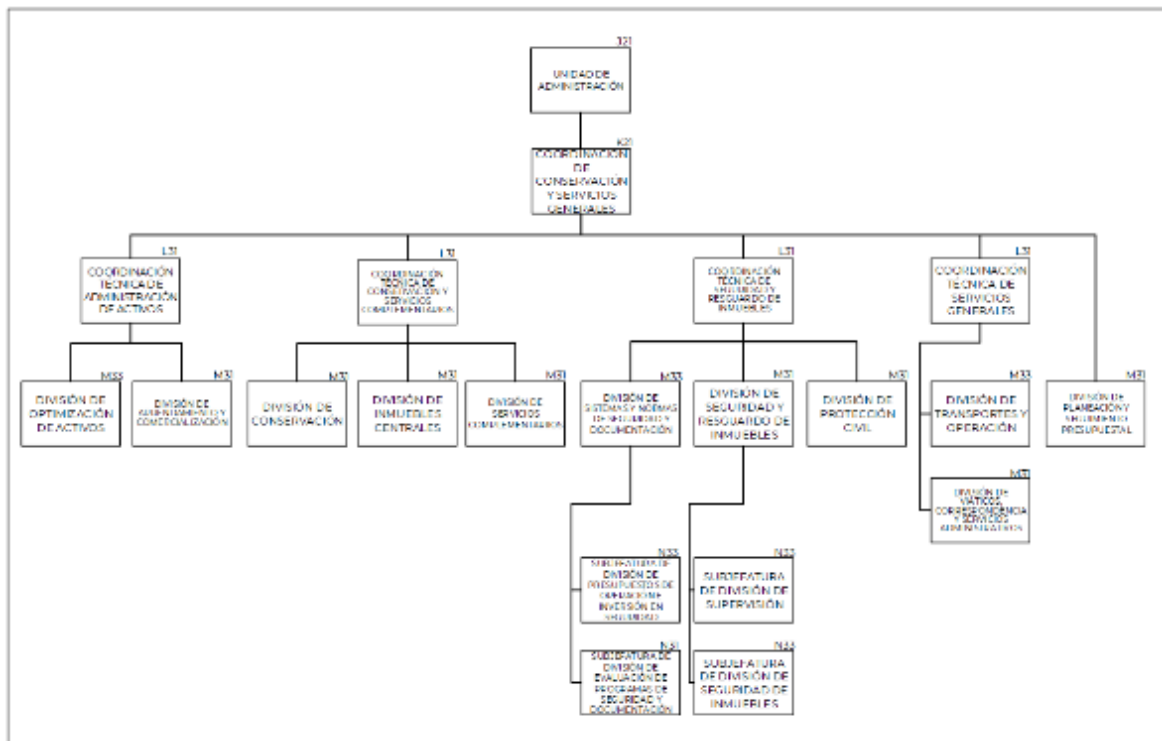

Coordinación de Control de Abasto.

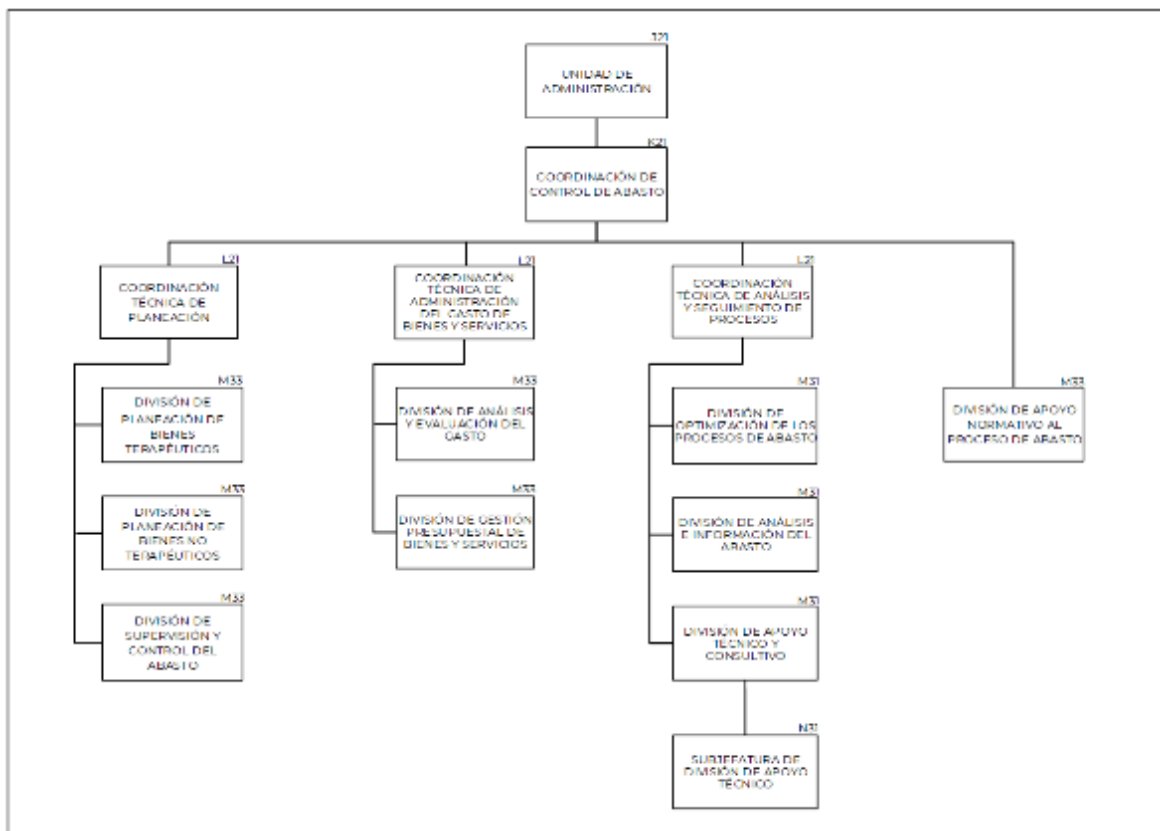

Unidad de Personal.

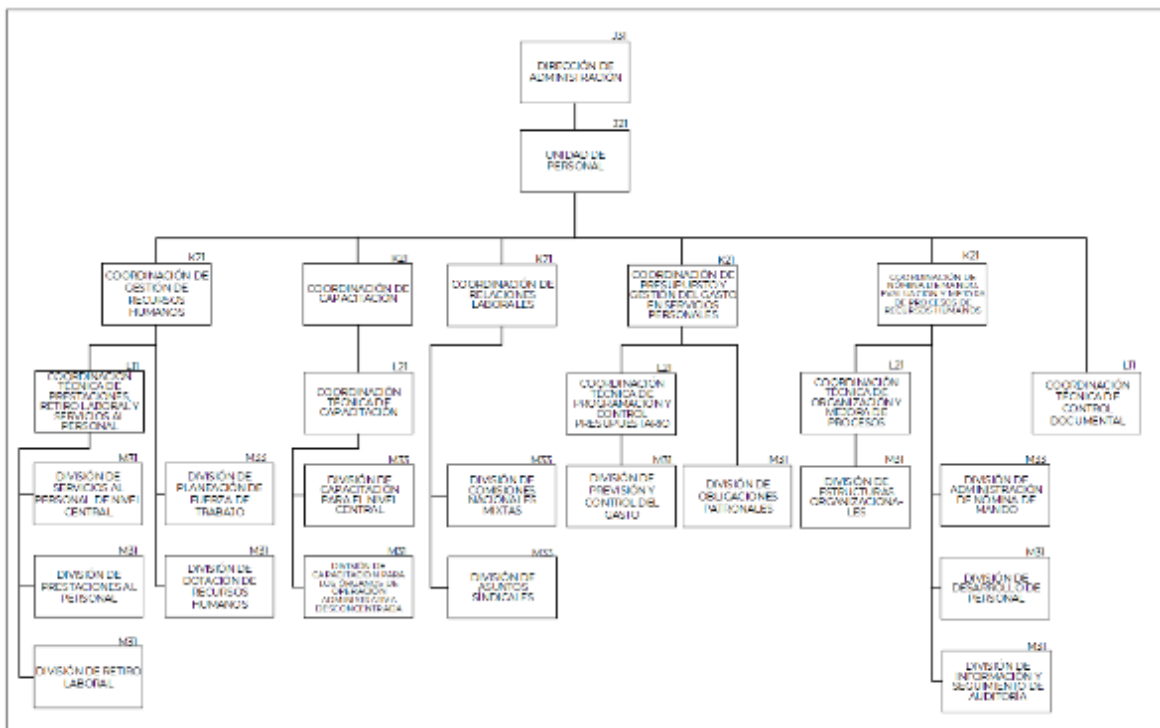

Unidad de Adquisiciones e Infraestructura.

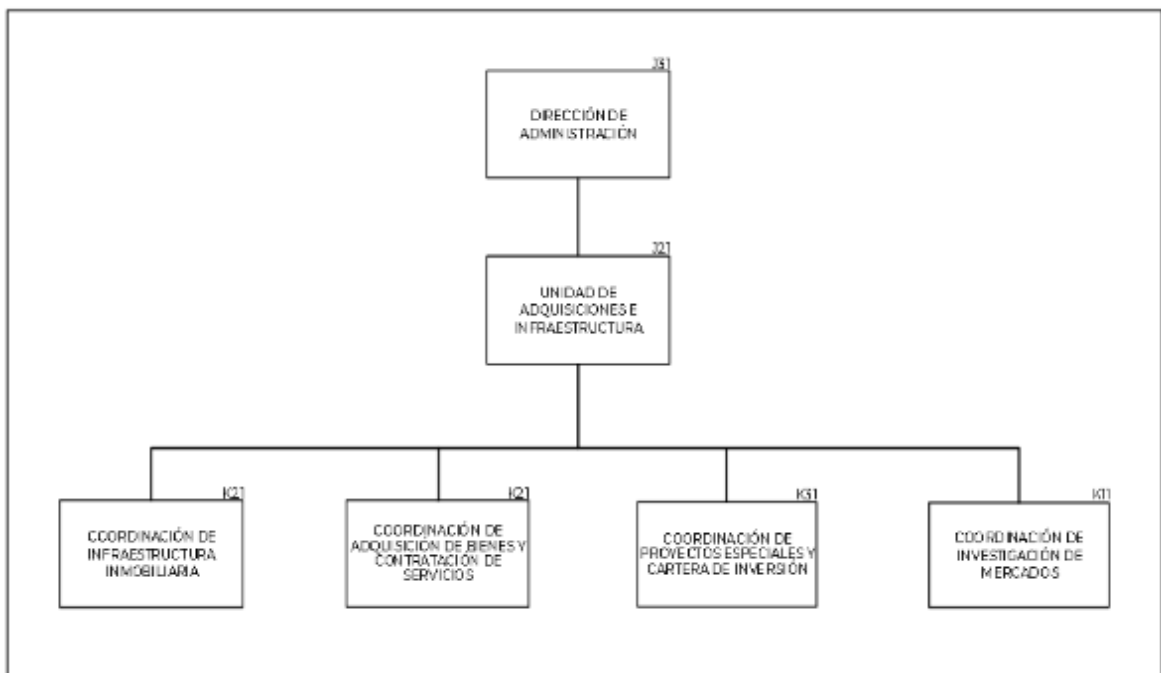

Coordinación de Infraestructura Inmobiliaria.

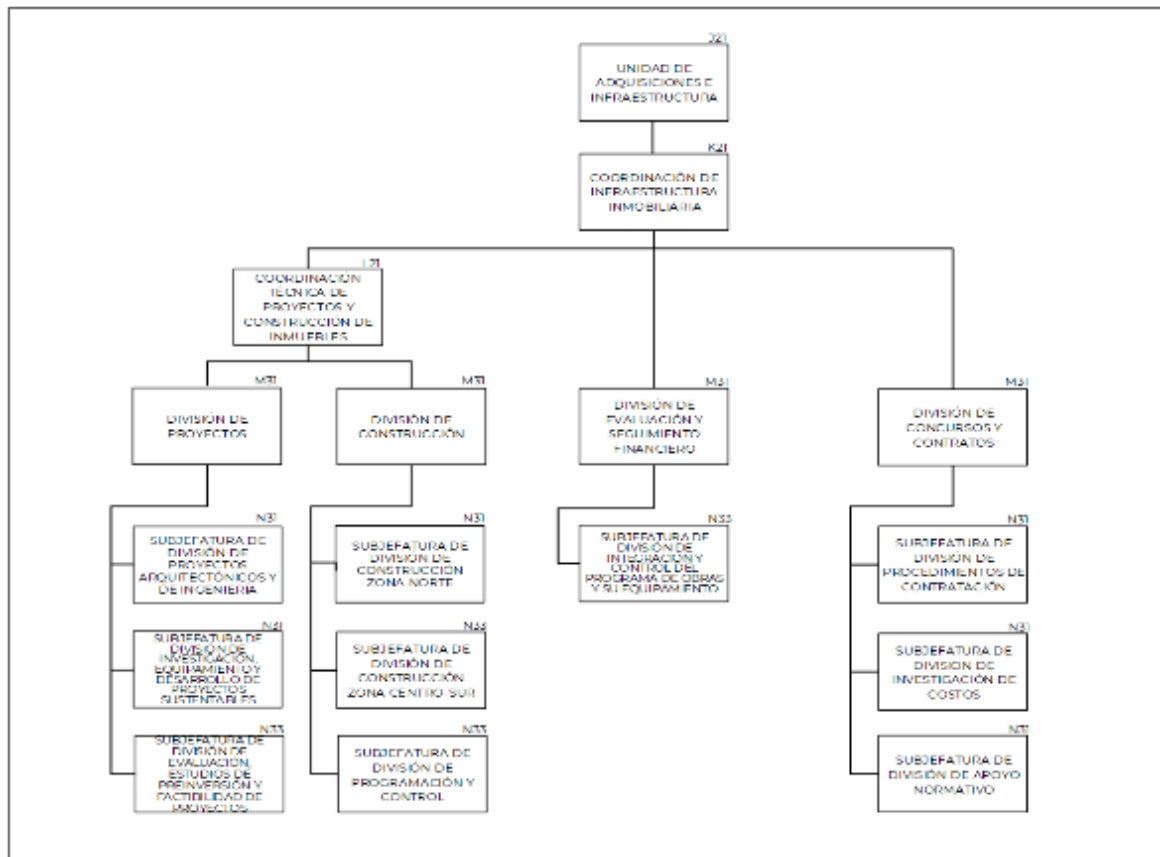

Coordinación de Adquisición de Bienes y Contratación de Servicios.

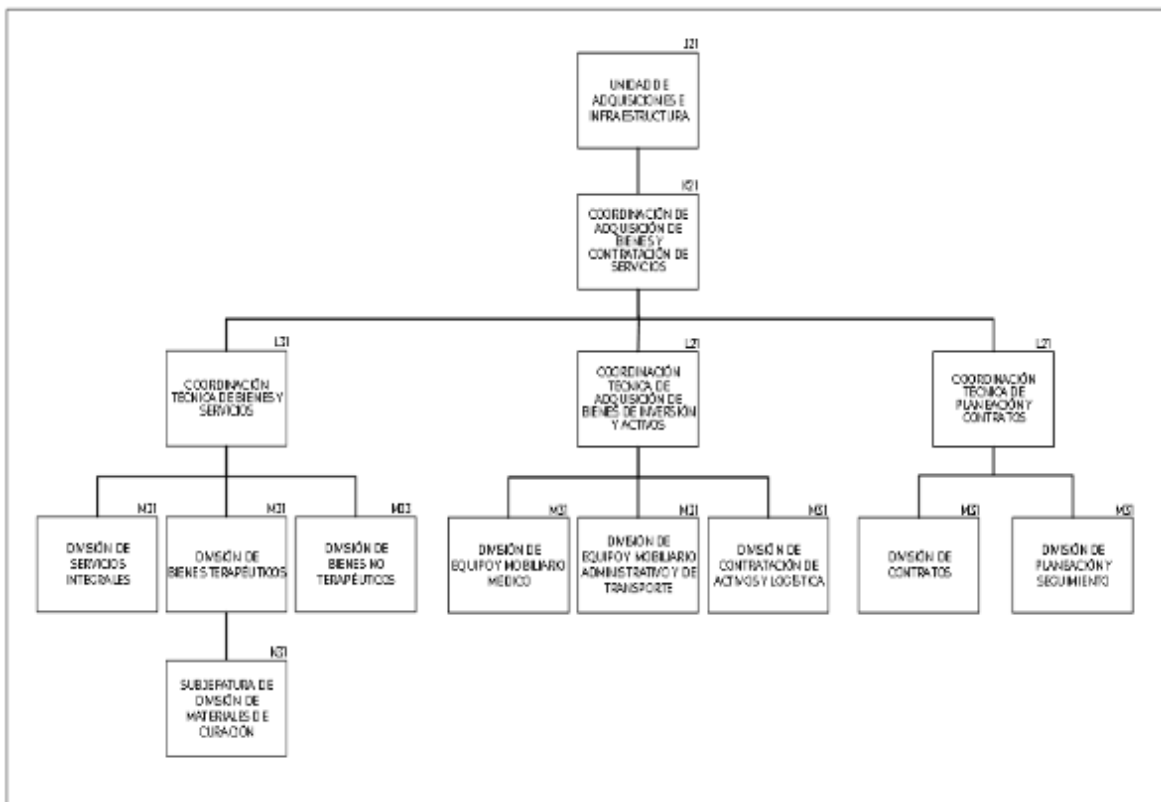

Coordinación de Proyectos Especiales y Cartera de Inversión.

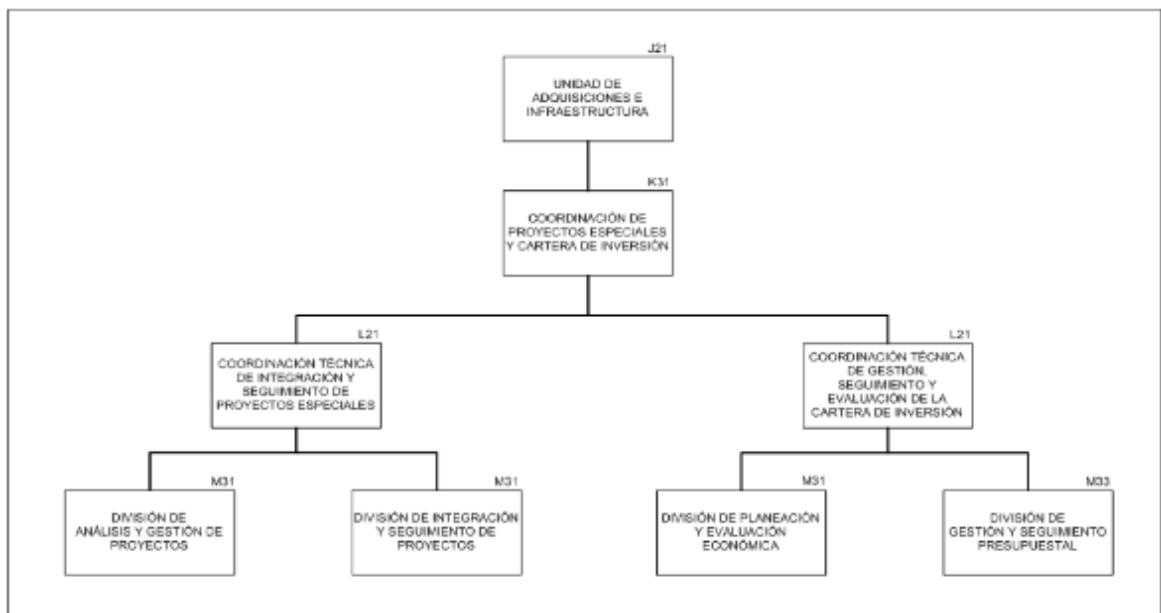

Coordinación de Investigación de Mercados.

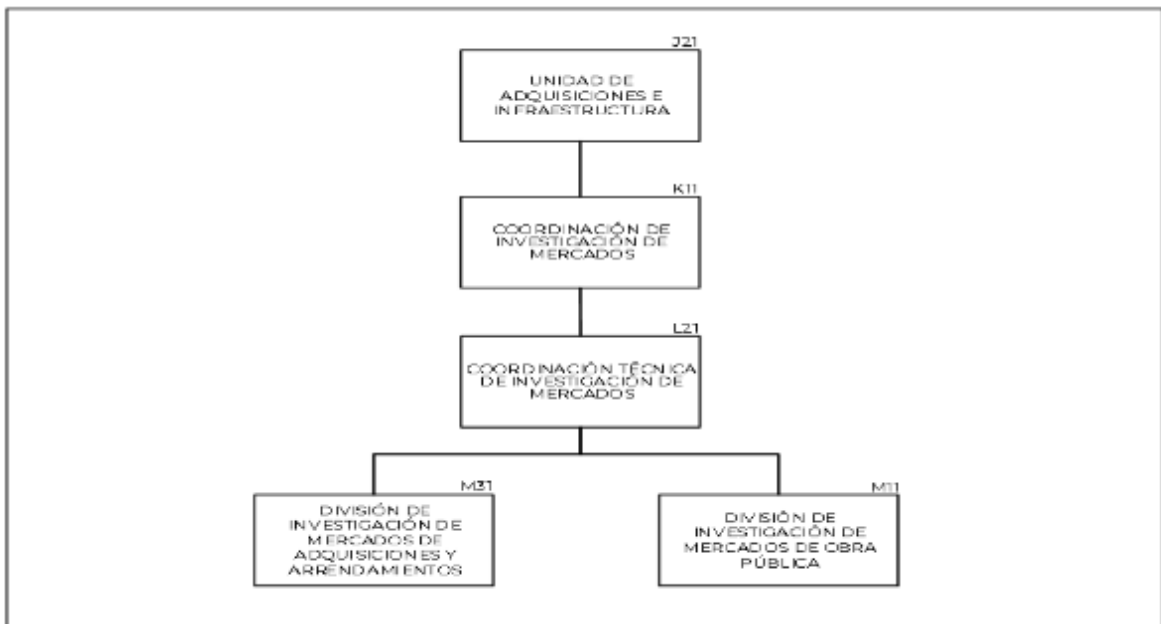

Coordinación de Operación y Evaluación Estratégica.

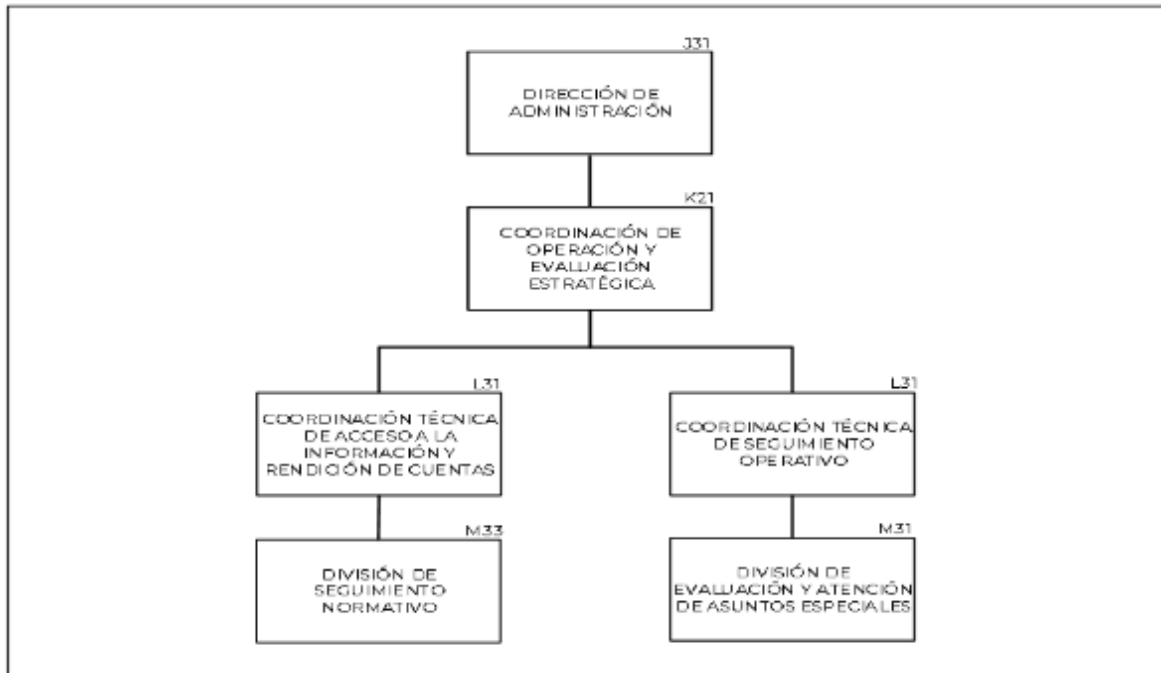

Coordinación Administrativa.

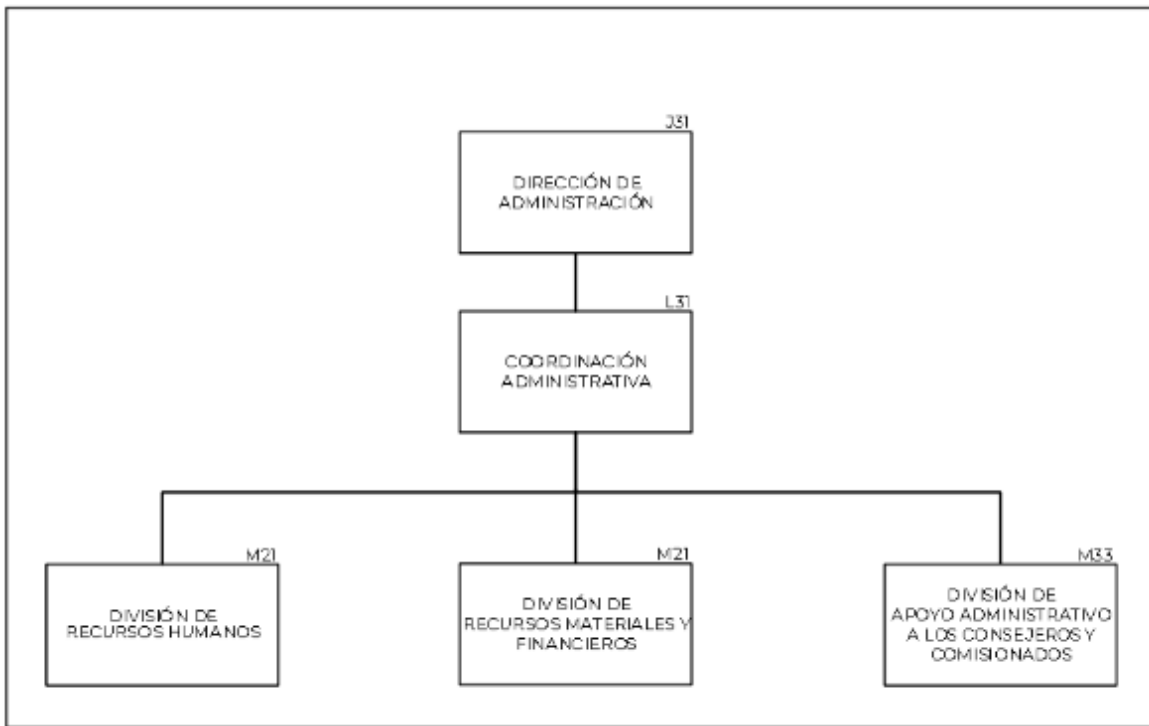

Dirección de Innovación y Desarrollo Tecnológico.

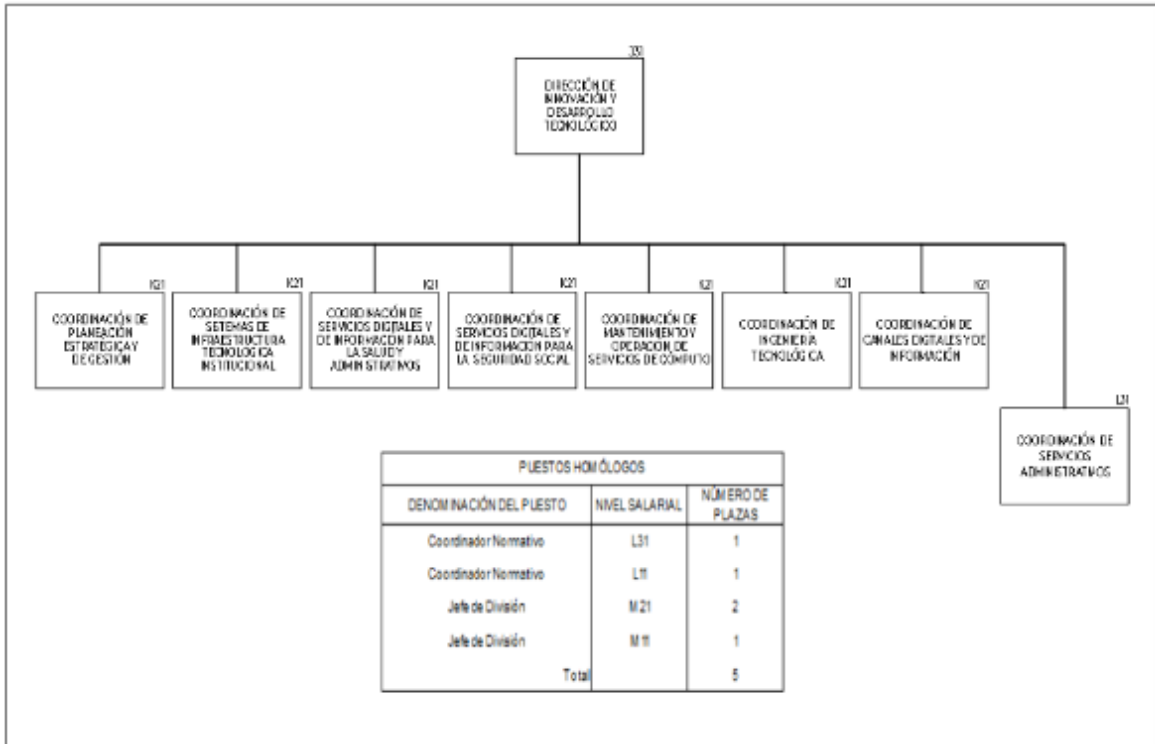

Coordinación de Planeación Estratégica y de Gestión.

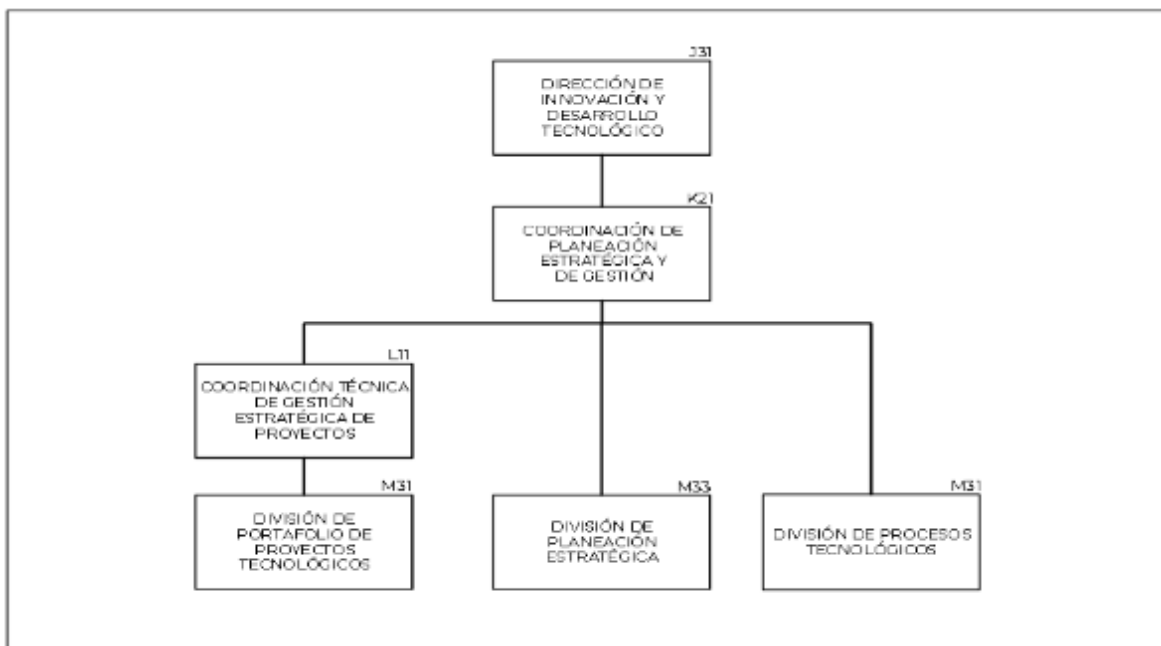

Coordinación de Sistemas de Infraestructura Tecnológica Institucional.

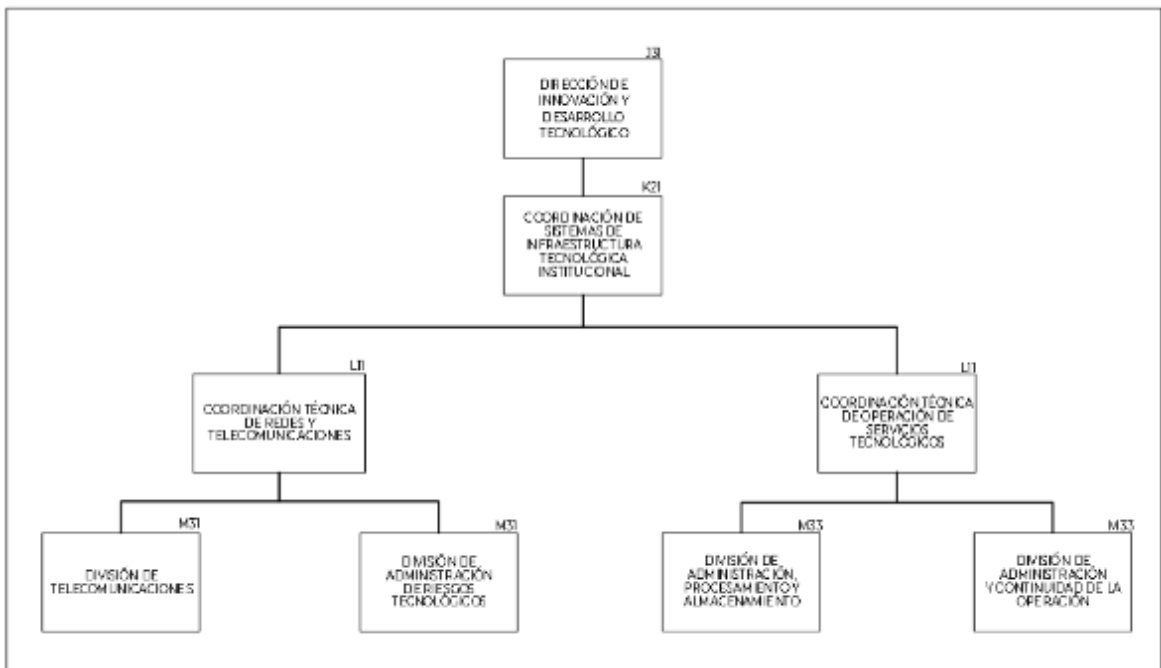

Coordinación de Servicios Digitales y de Información para la Salud y Administrativos.

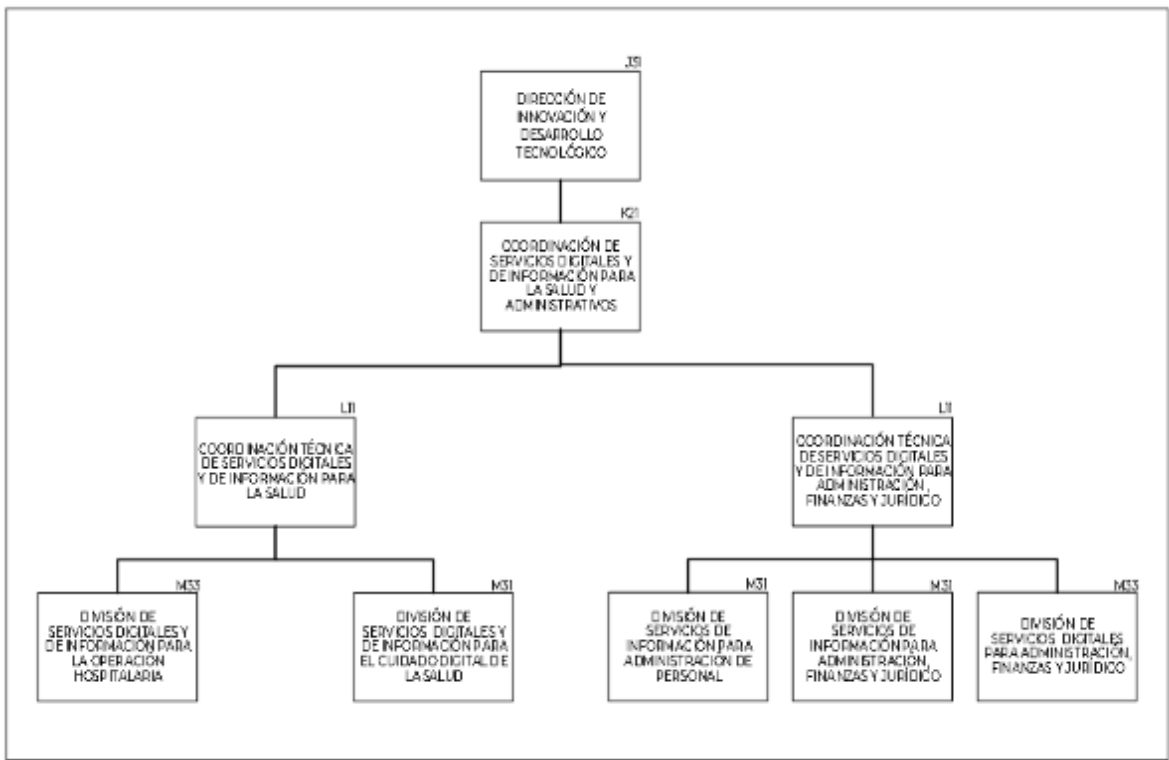

Coordinación de Servicios Digitales y de Información para la Seguridad Social.

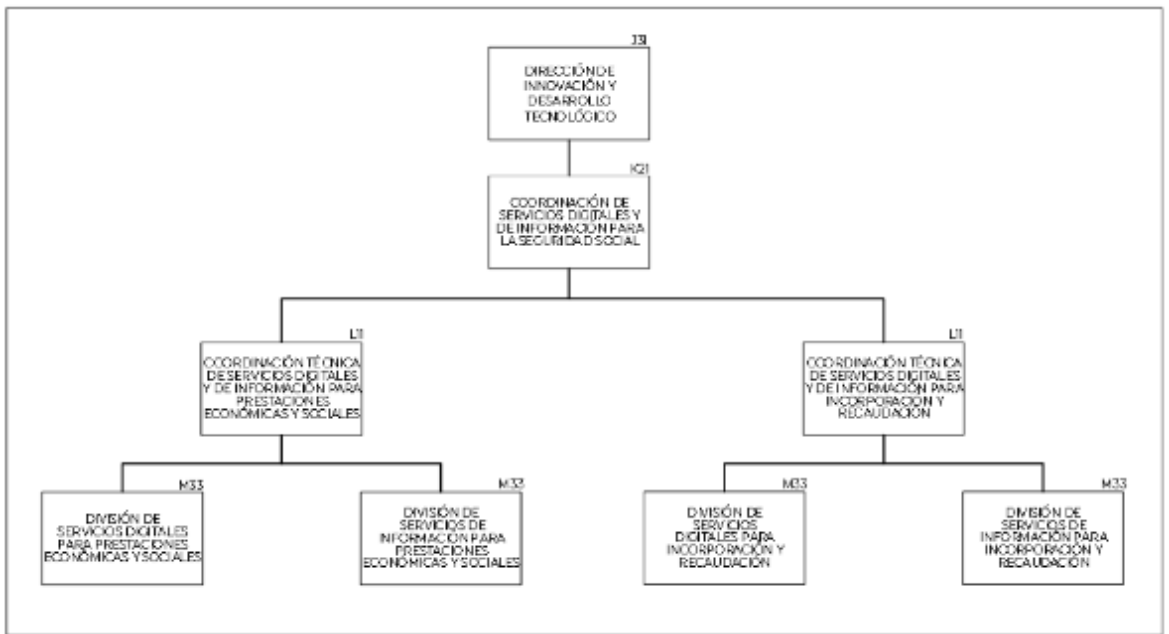

Coordinación de Mantenimiento y Operación de Servicios de Cómputo.

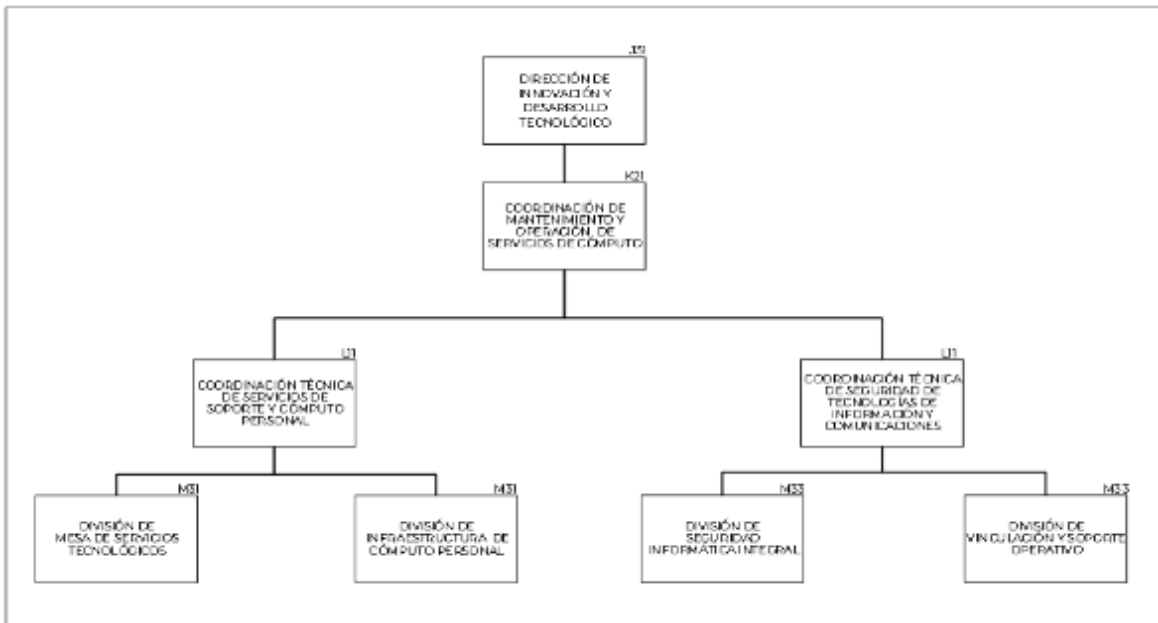

Coordinación de Ingeniería Tecnológica.

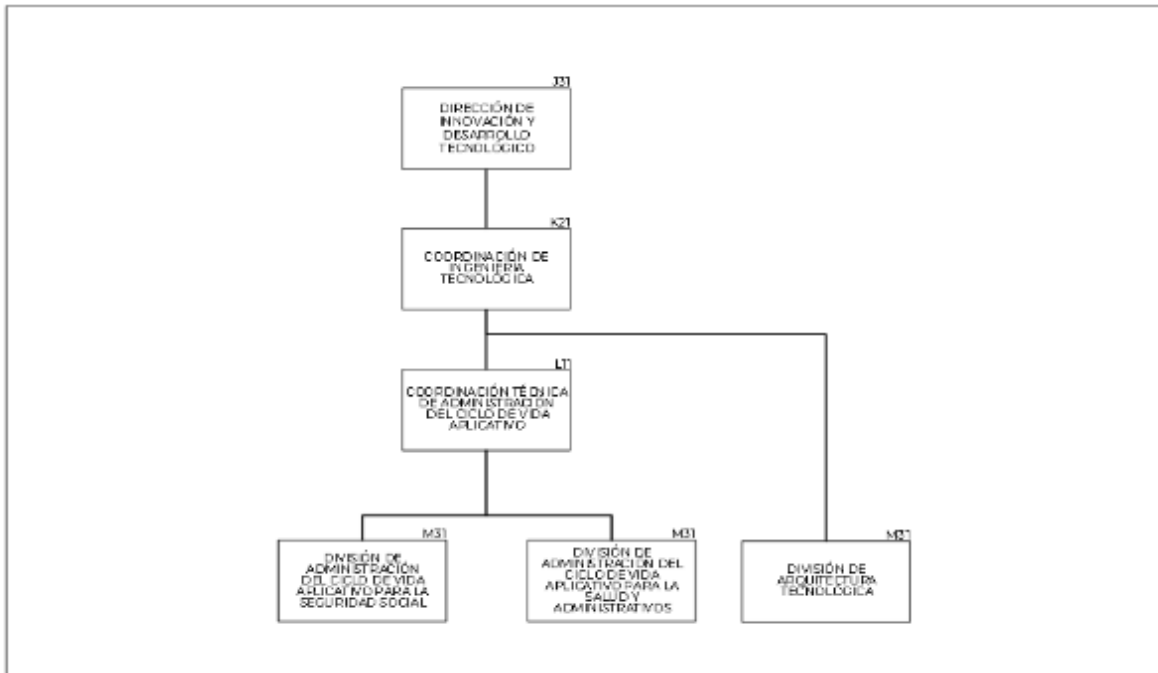

Coordinación de Canales Digitales y de Información.

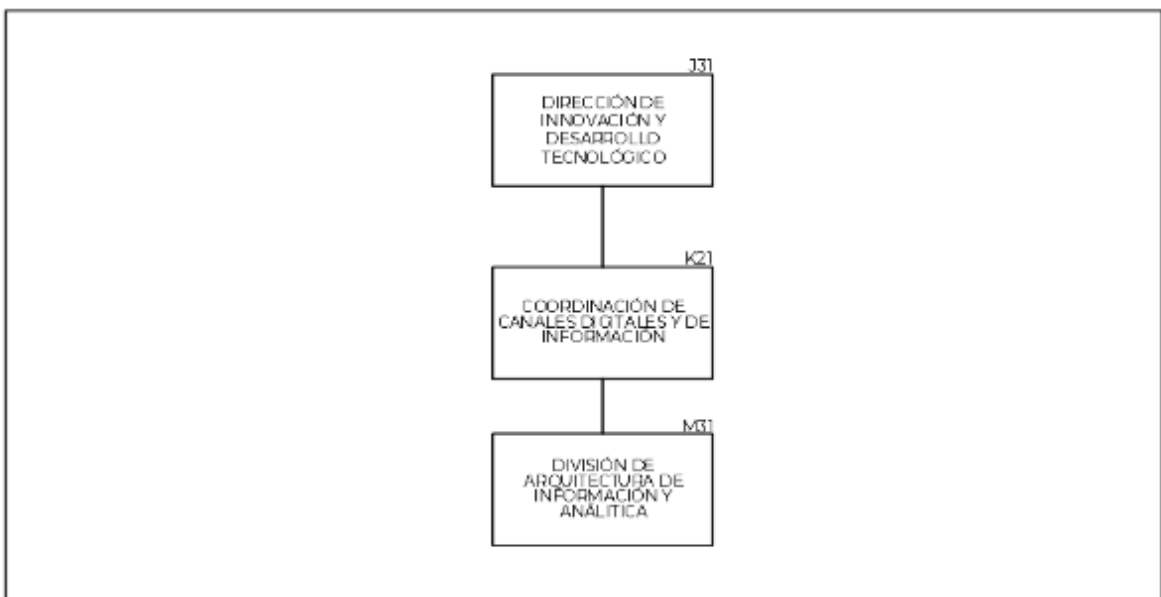

Dirección de Vinculación Institucional y Evaluación de Delegaciones.

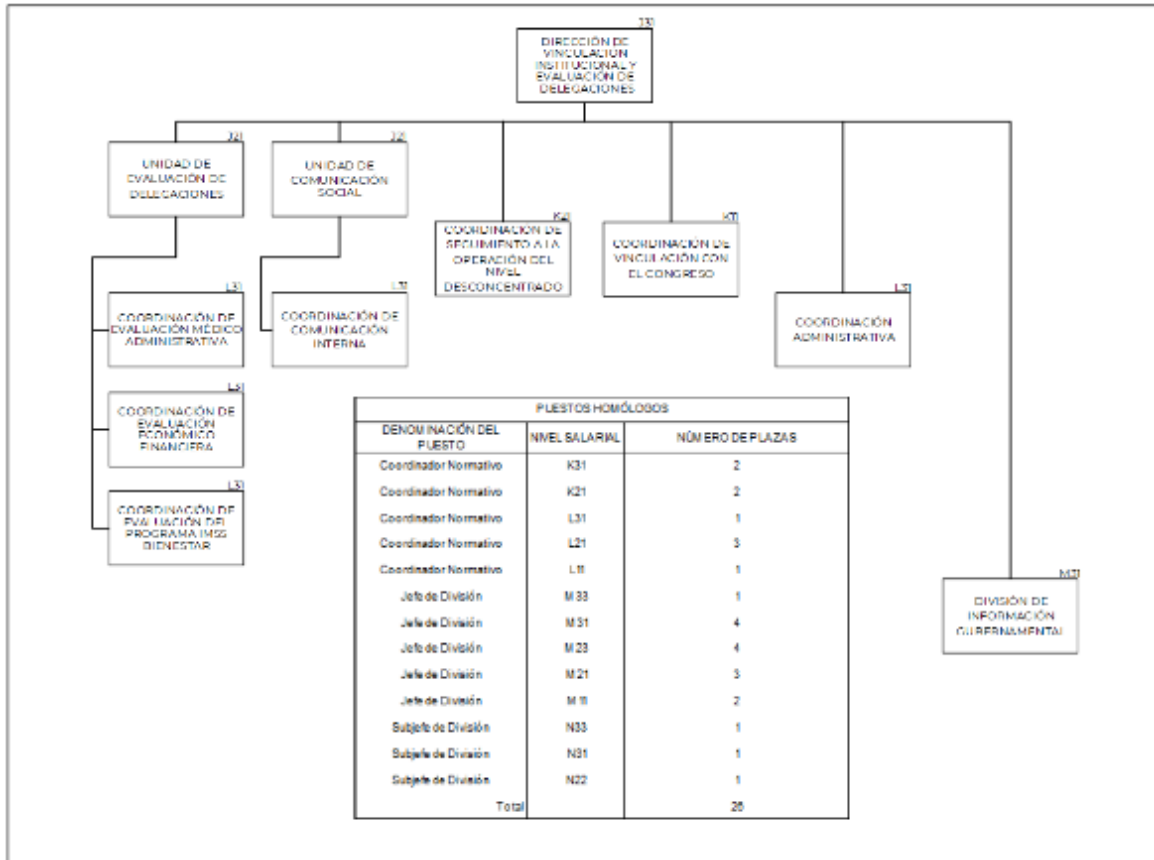

Unidad de Evaluación de Delegaciones.

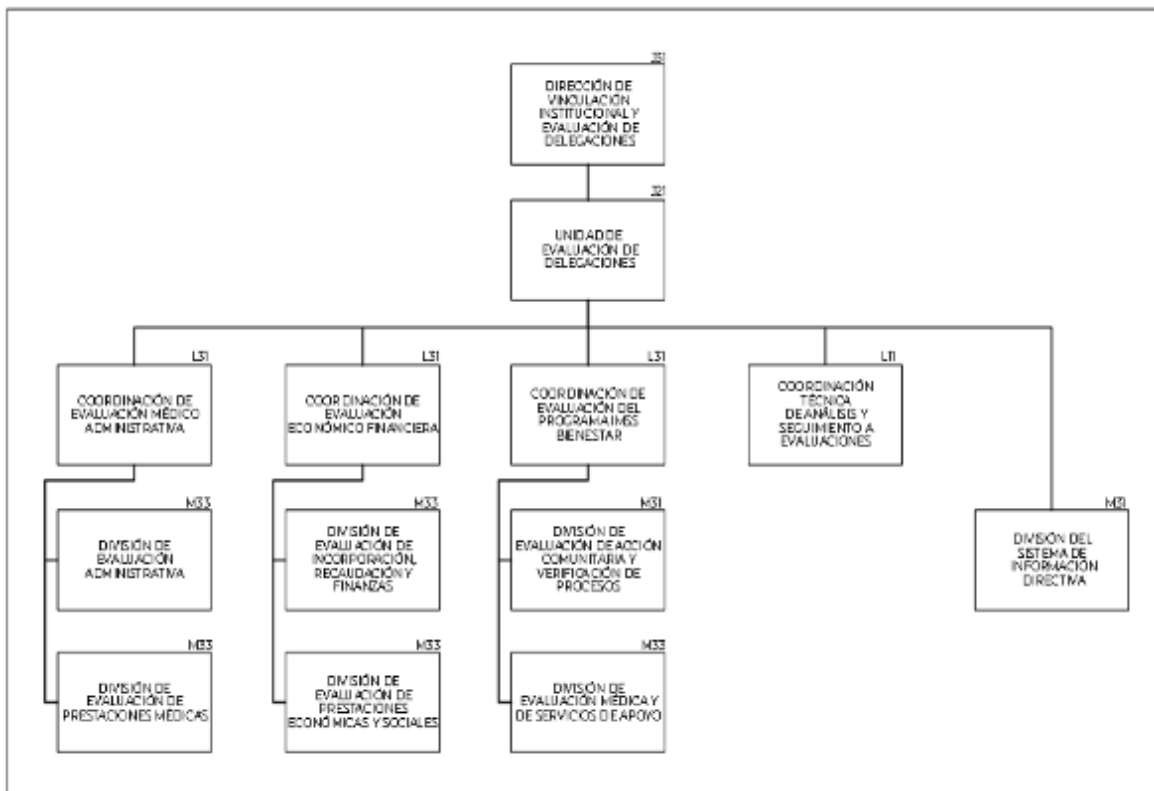

Unidad de Comunicación Social.

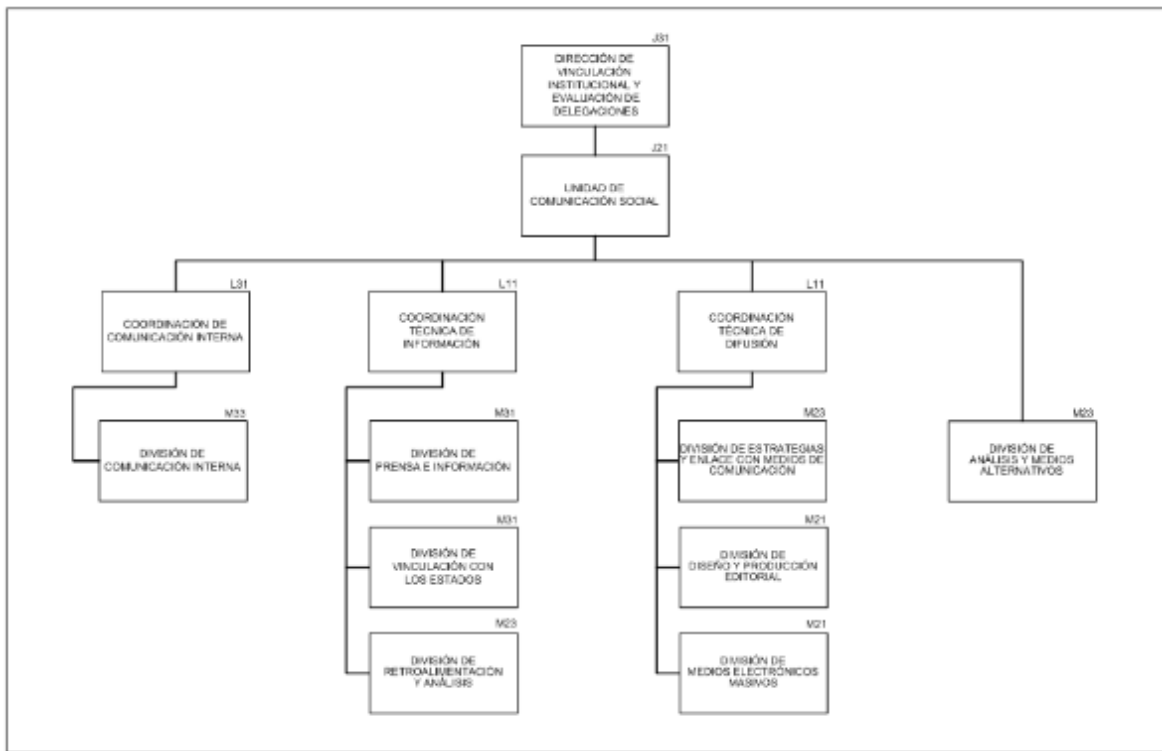

Coordinación de Seguimiento a la Operación del Nivel Desconcentrado.

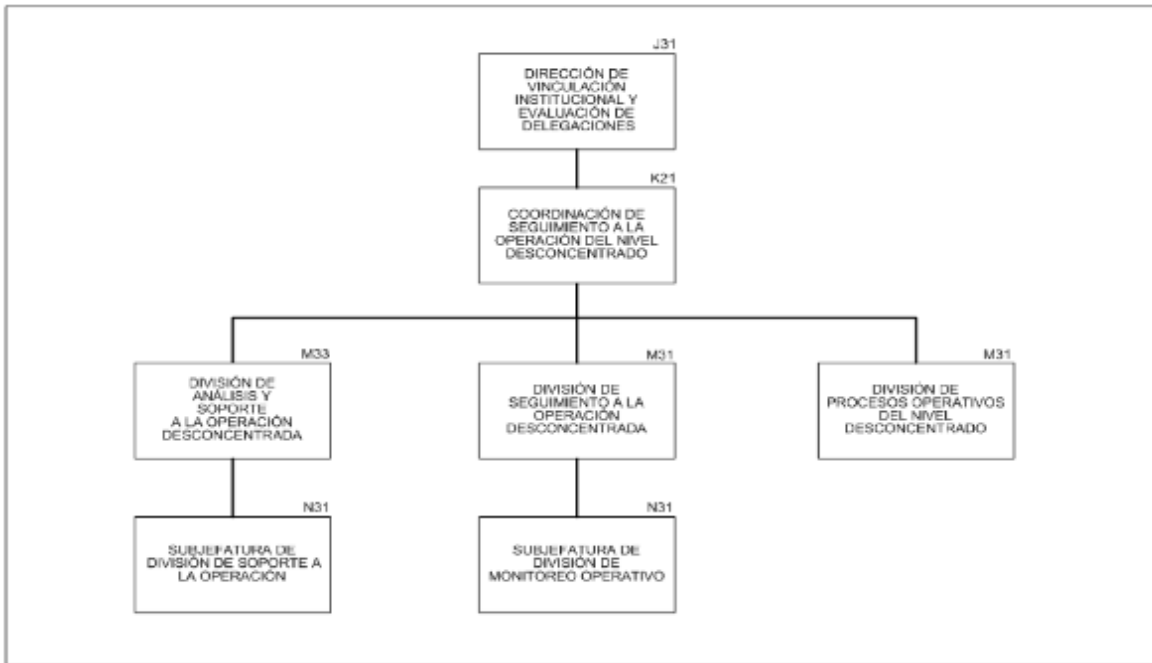

Coordinación de Vinculación con el Congreso.

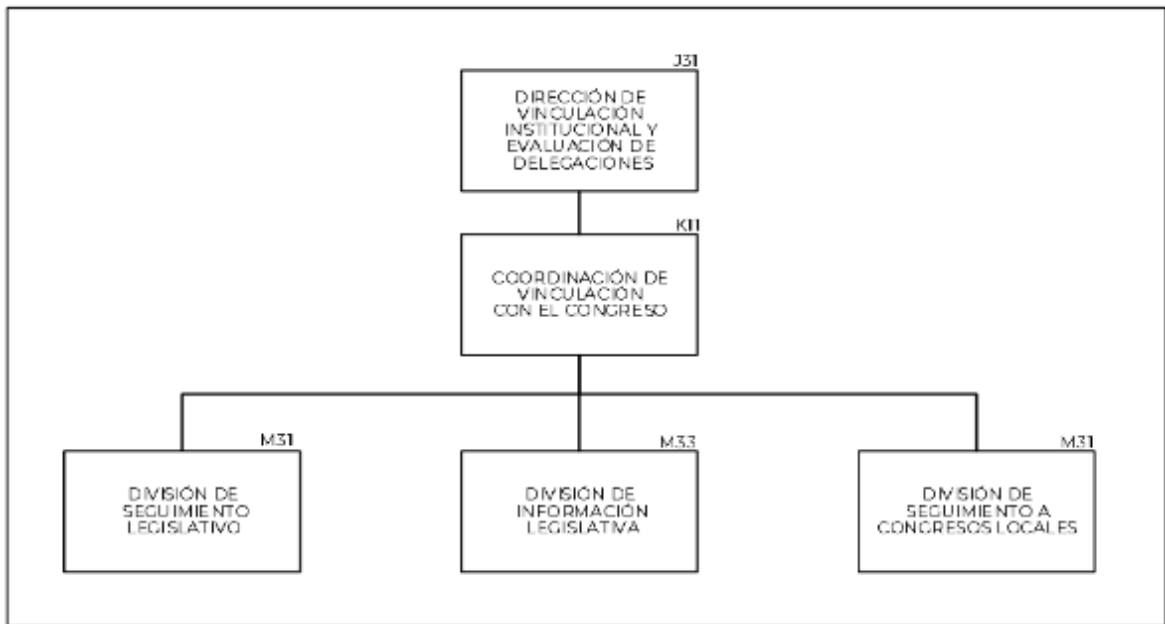

Coordinación Administrativa.

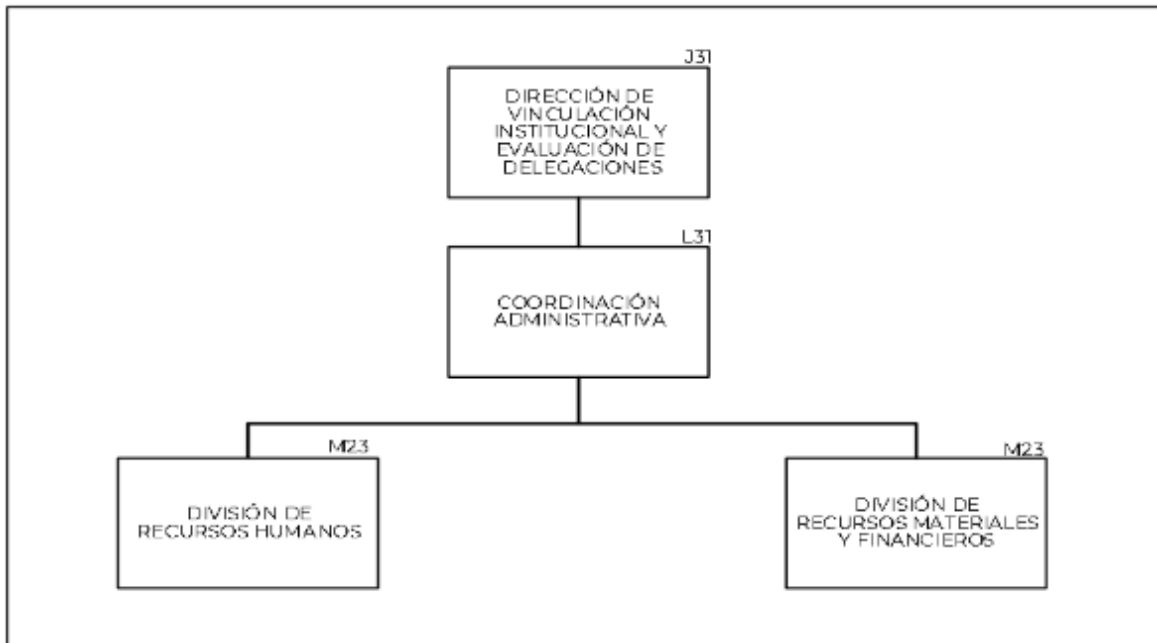

Dirección de Planeación Estratégica Institucional.

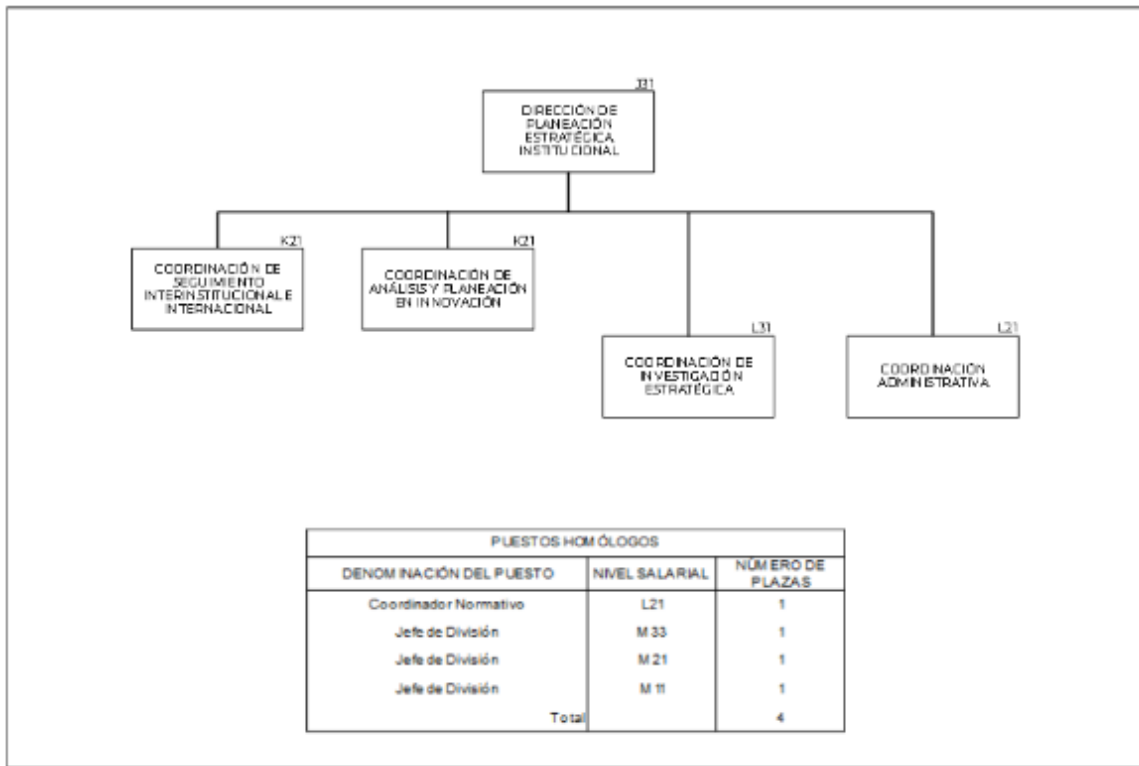

Coordinación de Seguimiento Interinstitucional e Internacional.

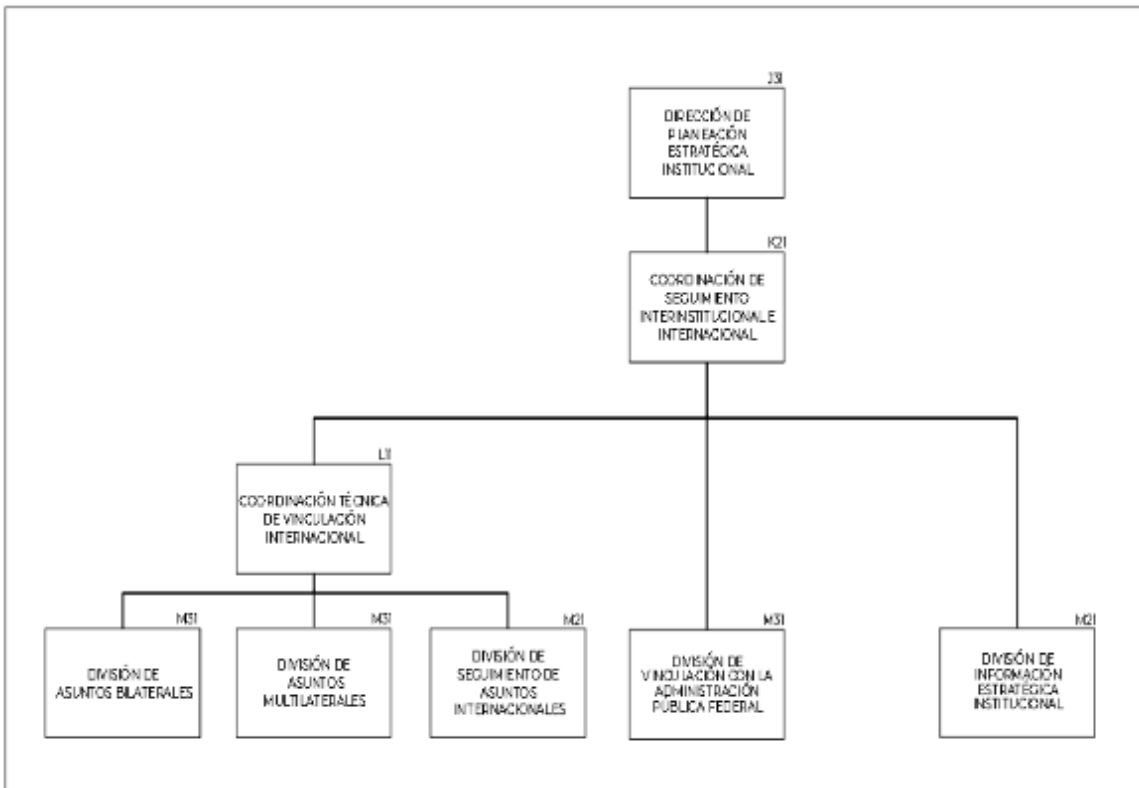

Coordinación de Análisis y Planeación en Innovación.

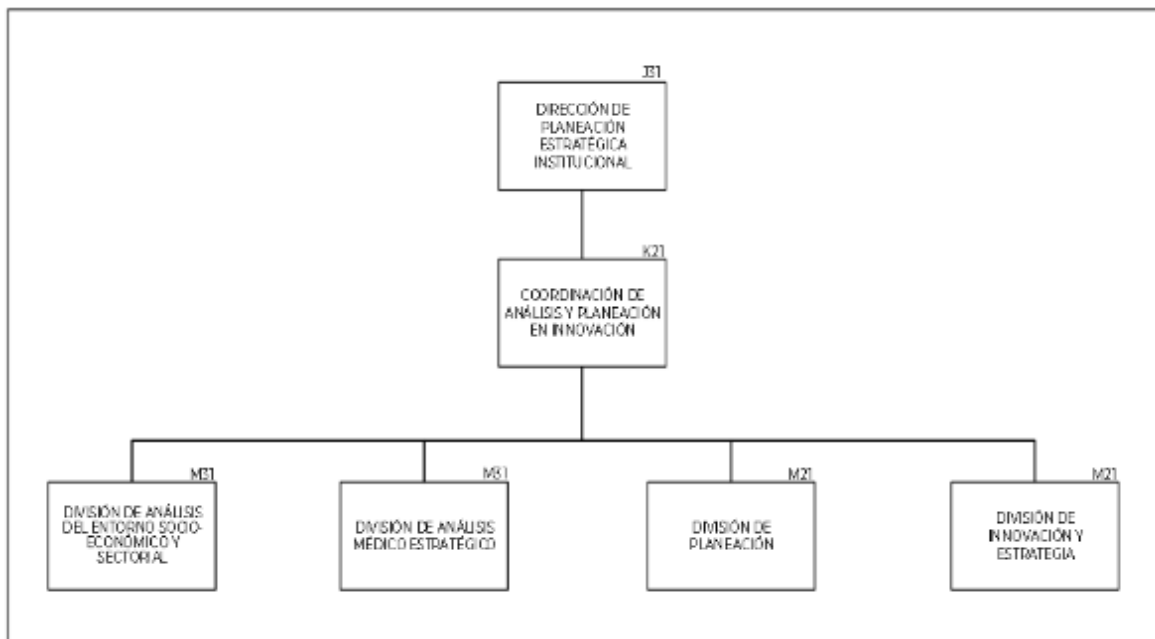

Coordinación de Investigación Estratégica.

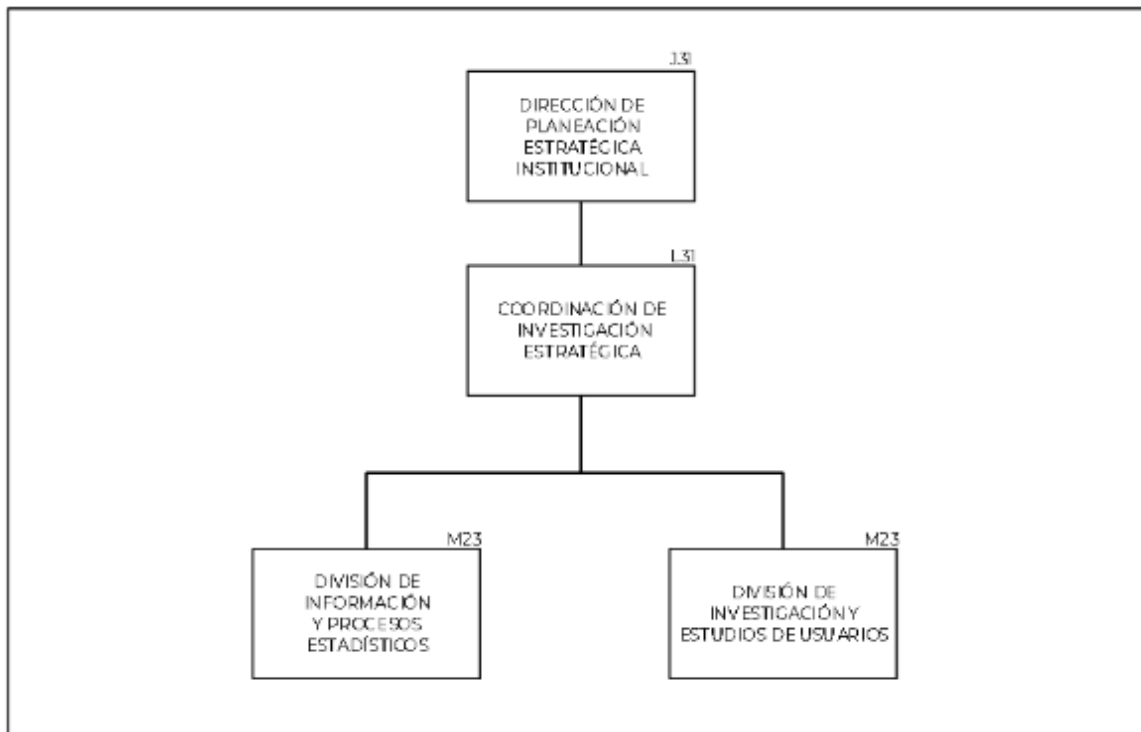

Coordinación Administrativa.

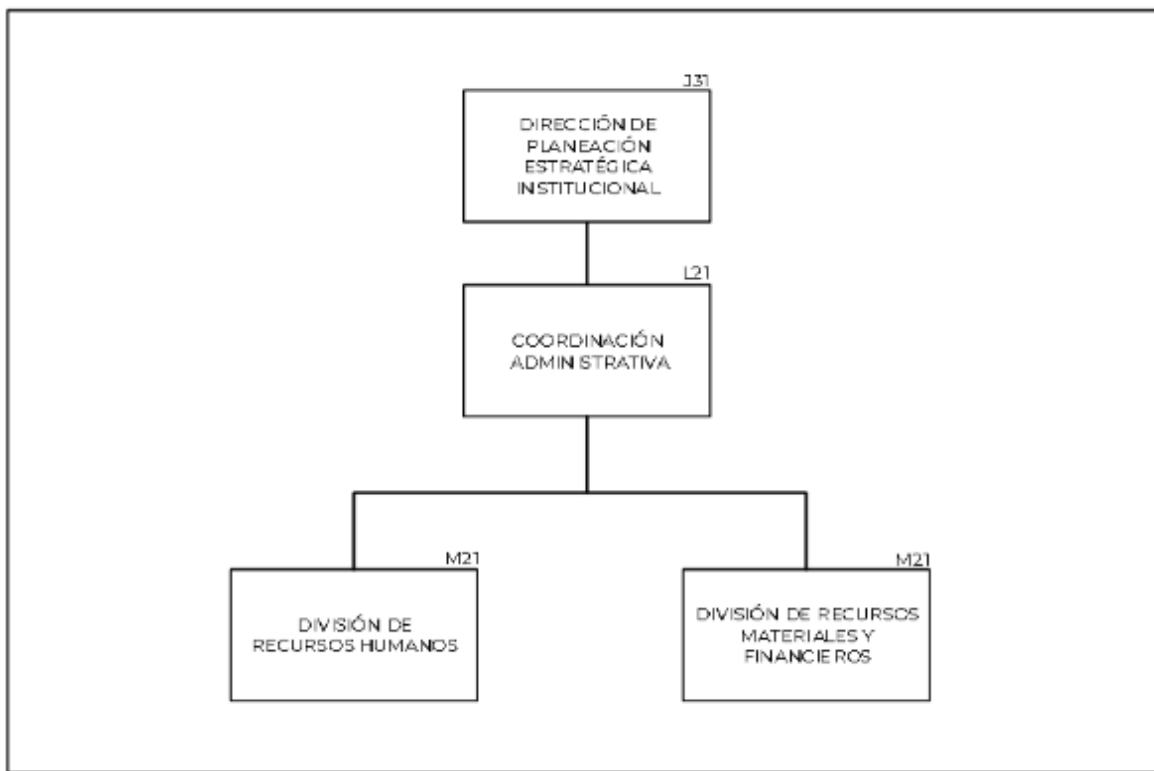

Unidad de Integridad y Transparencia.

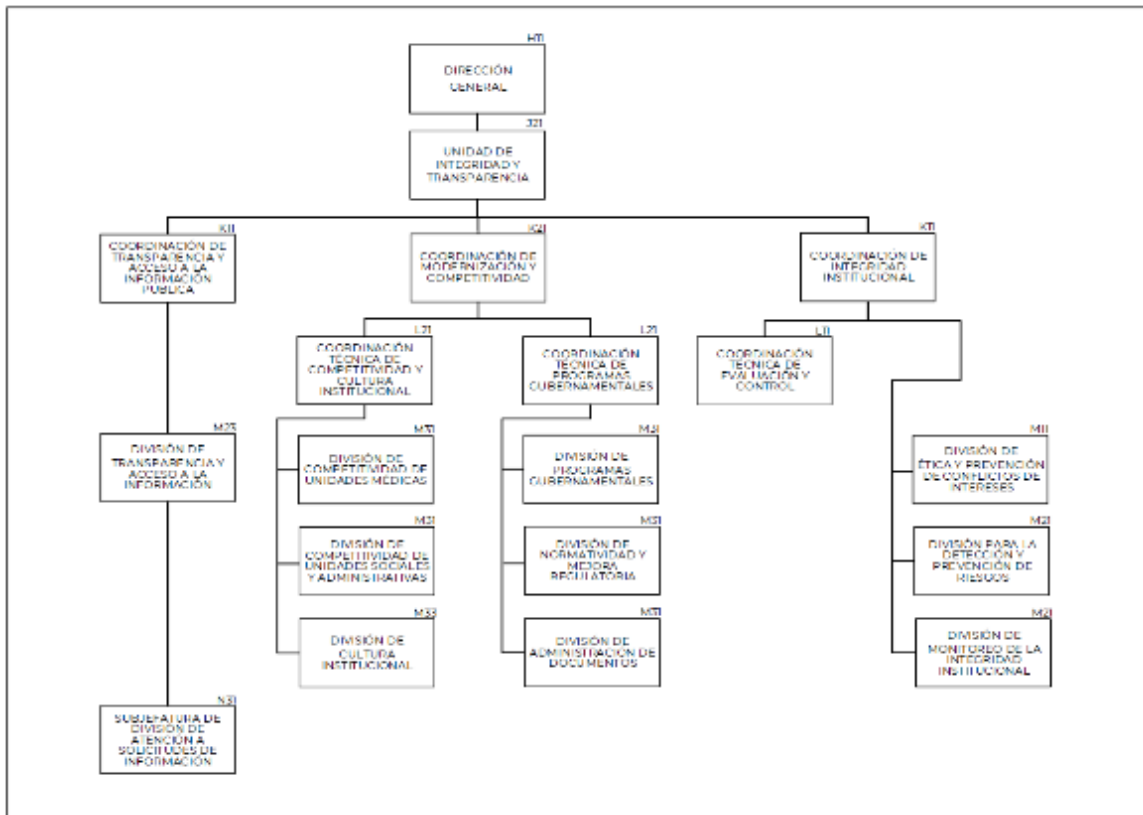

Órgano Interno de Control.

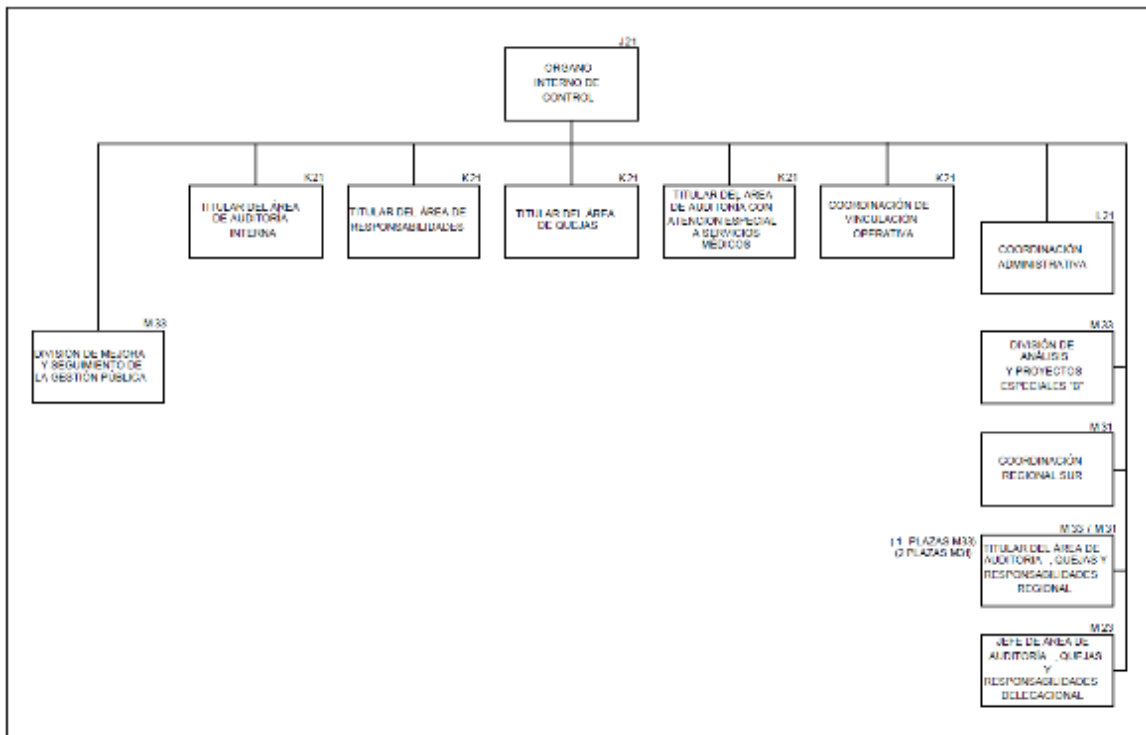

Órgano Interno de Control.

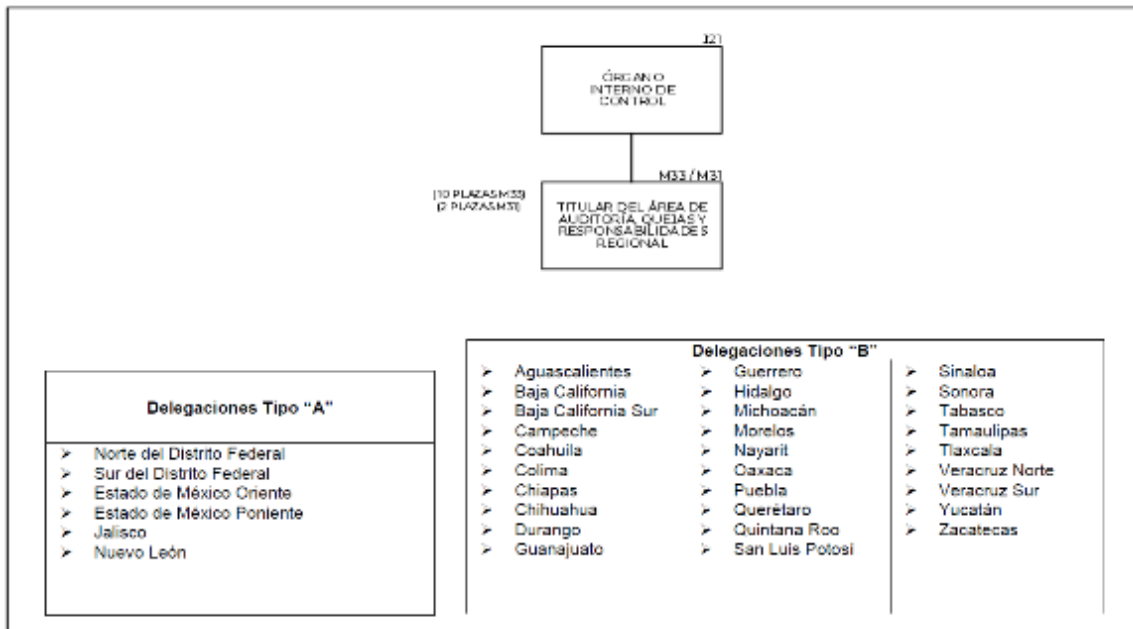

Área de Auditoría Interna.



Área de Responsabilidades.

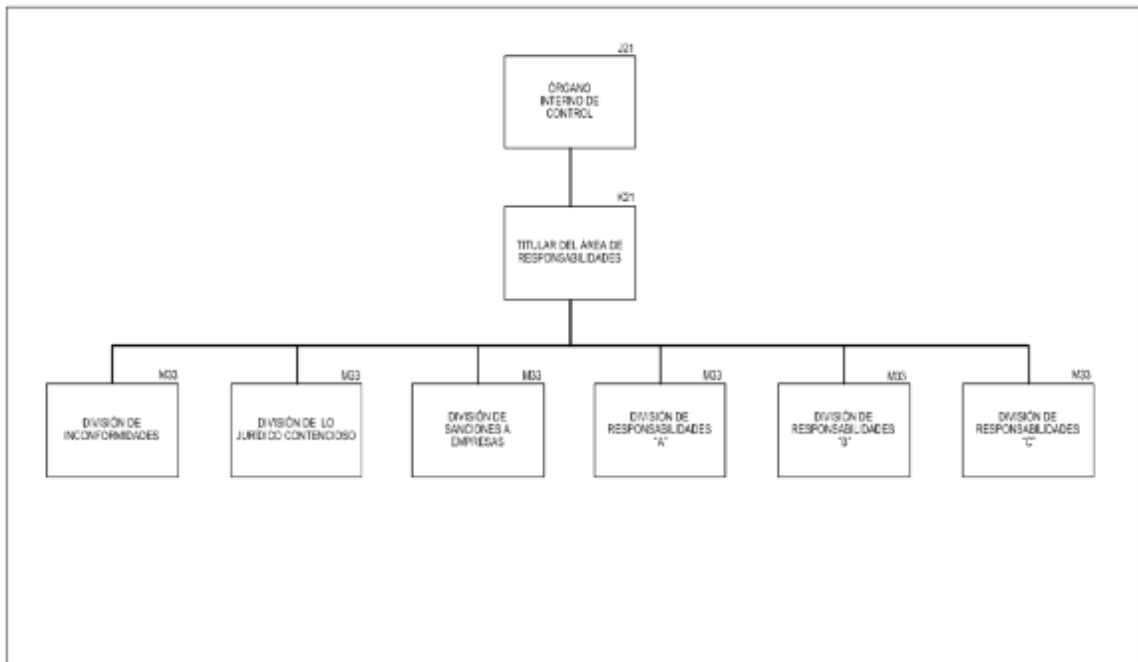

Área de Quejas.

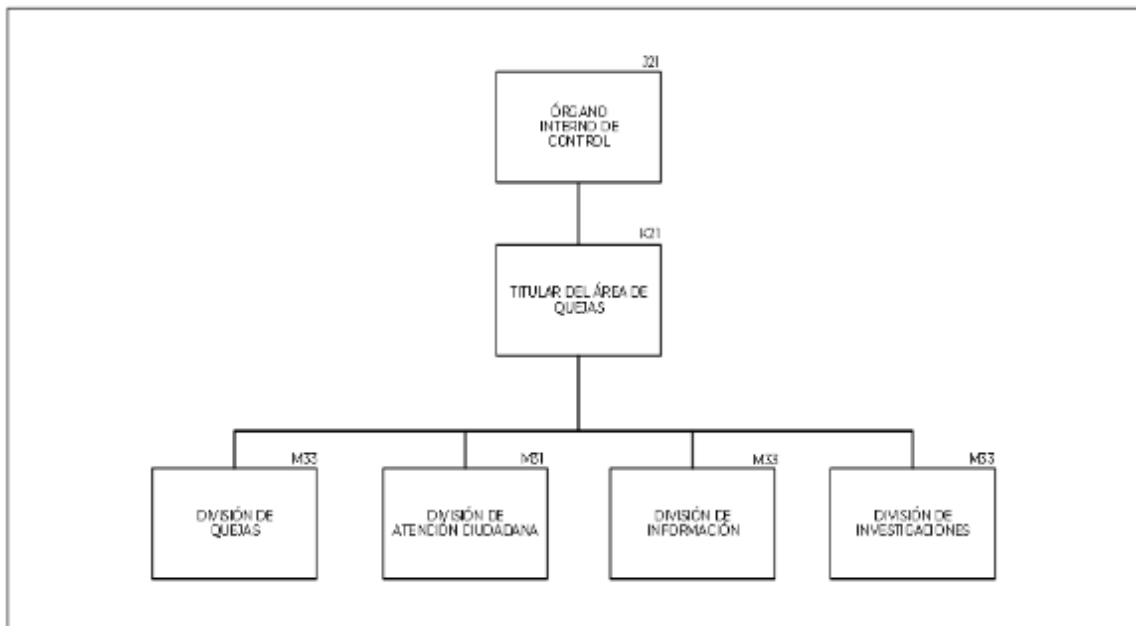

Área de Auditoría con Atención Especial a Servicios Médicos.

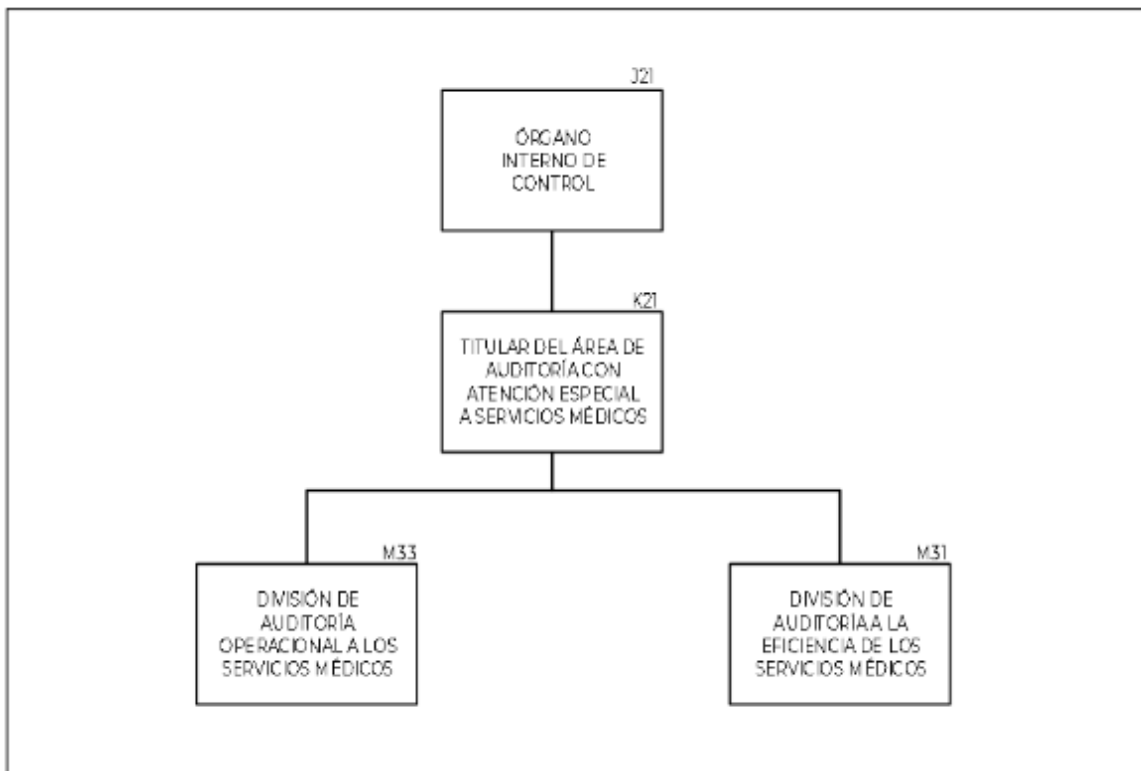

Coordinación de Vinculación Operativa.

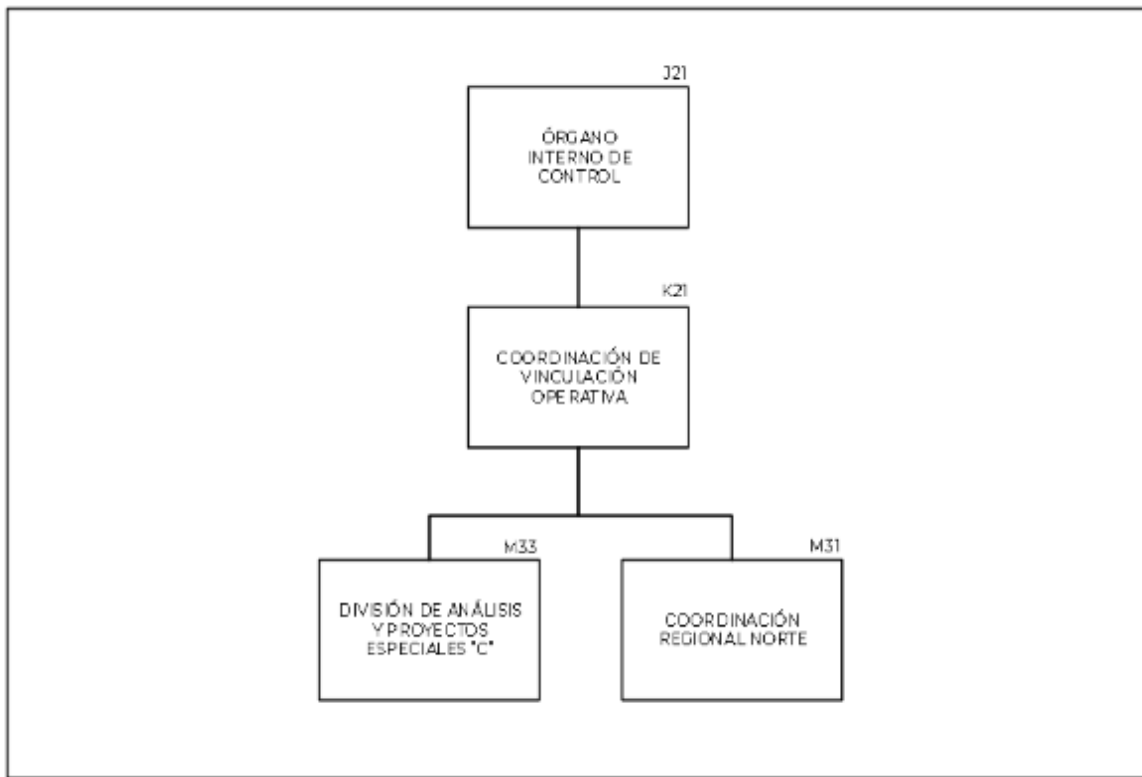

Delegaciones Tipo "A".

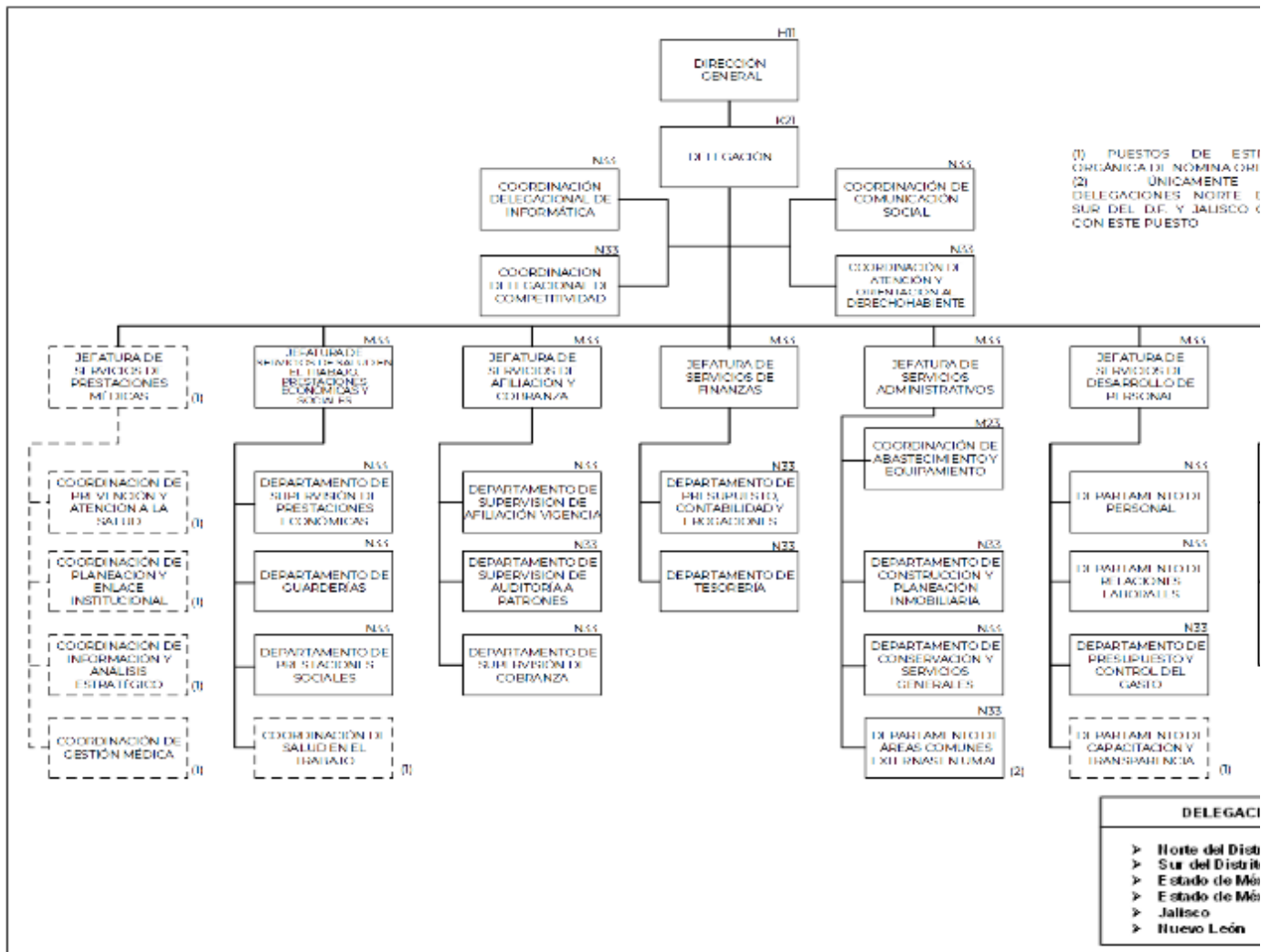

Coordinación de Abastecimiento y Equipamiento Tipo "A".

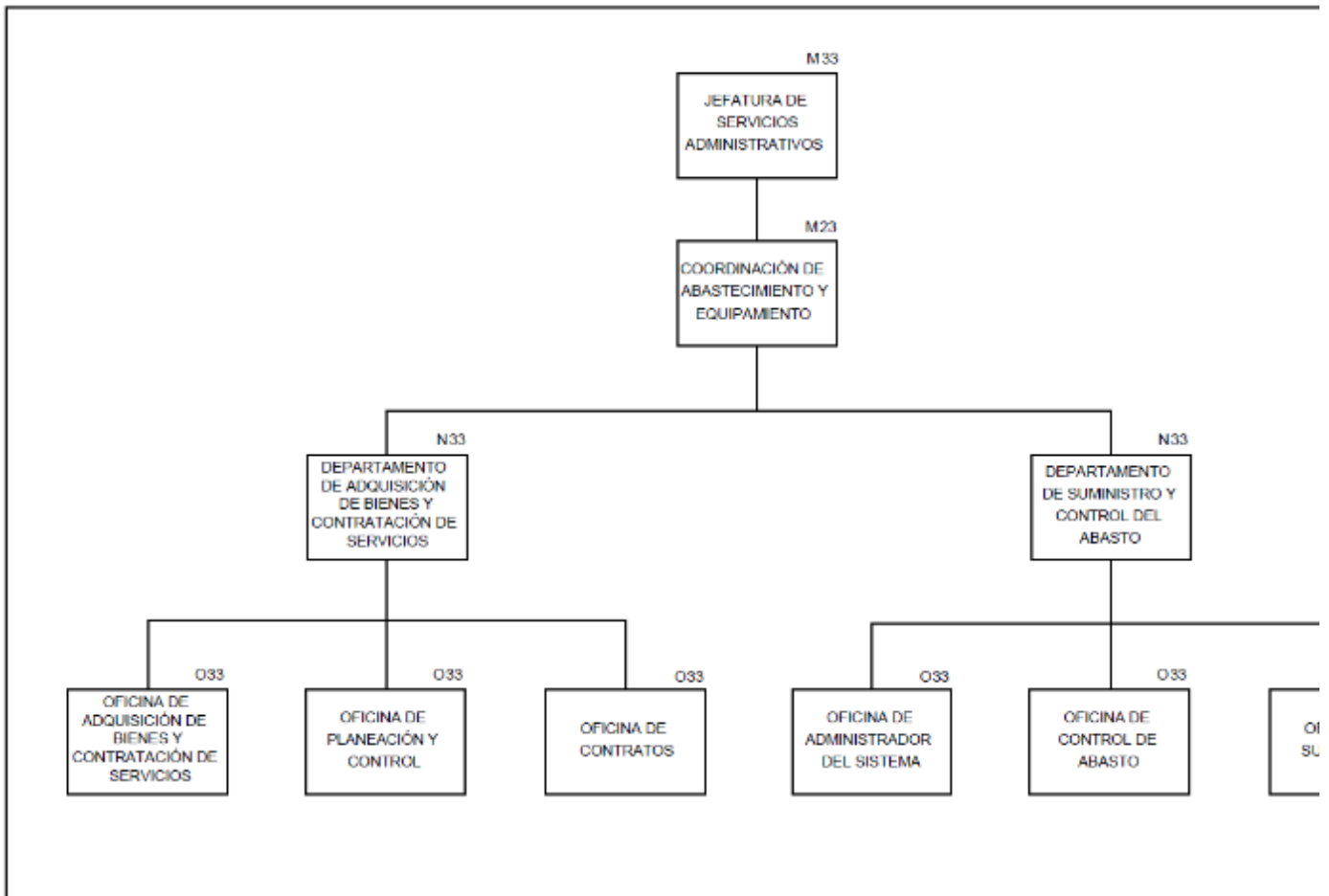

Delegaciones Tipo "B".

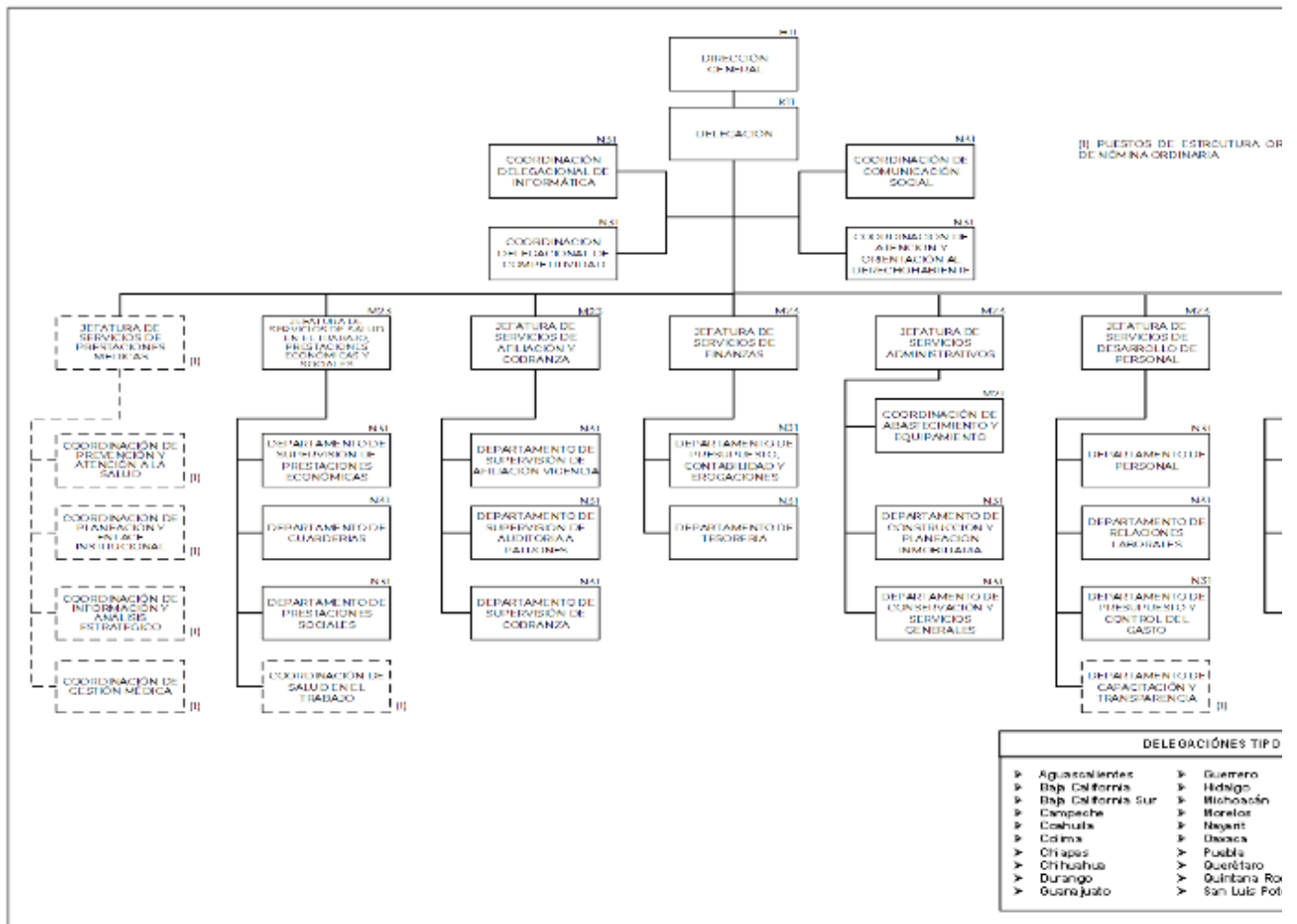

Coordinación de Abastecimiento y Equipamiento Tipo "B".

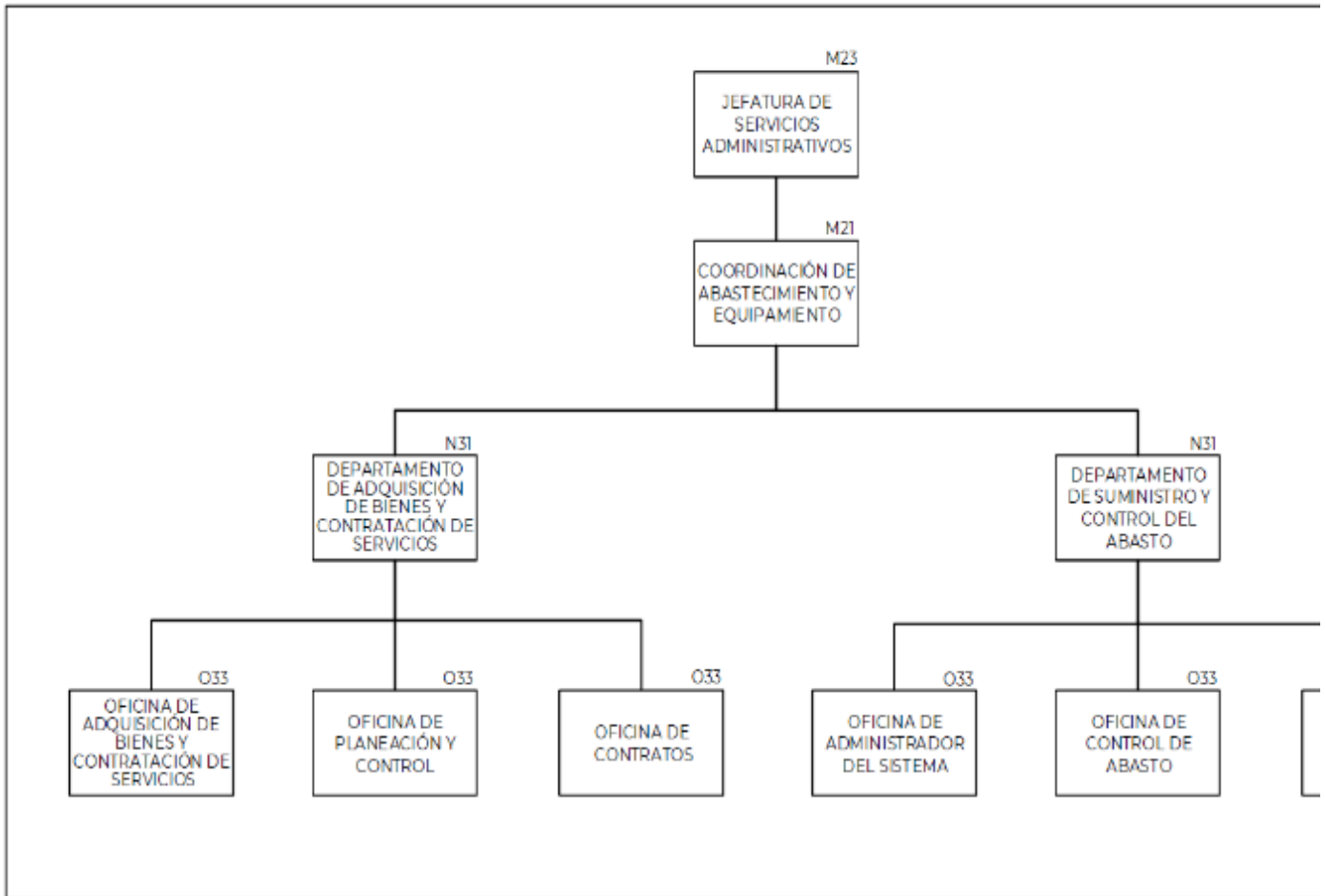

Unidades Médicas de Alta Especialidad (UMAE).

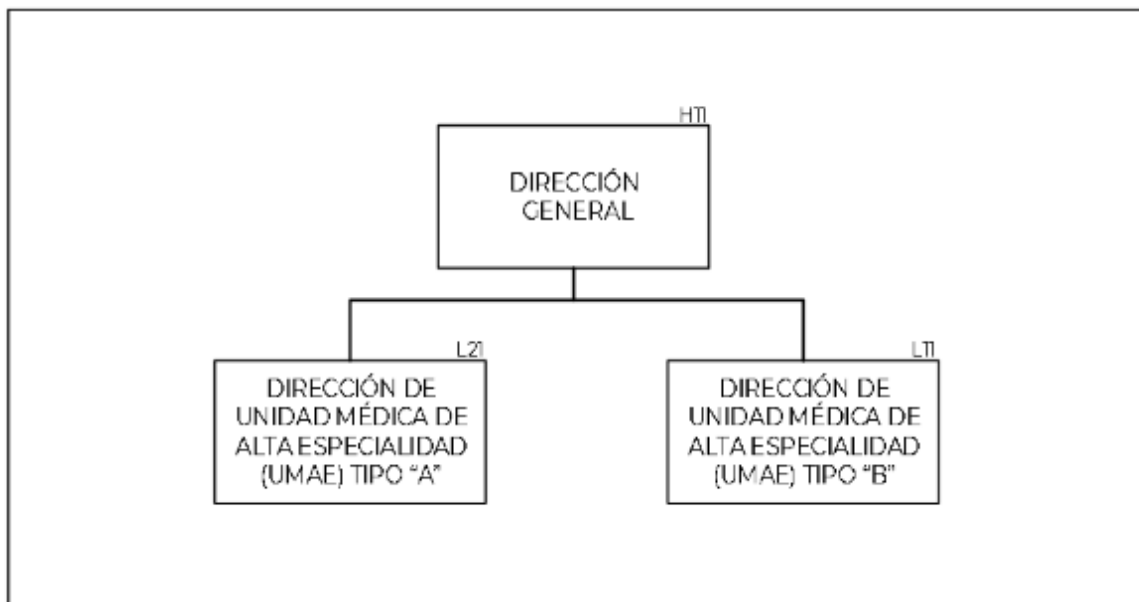

Relación de Unidades Médicas de Alta Especialidad.

N°	Unidades Médicas de Alta Especialidad (UMAE) Tipo "A"	Nivel	Región
1	Hospital de Especialidades del Centro Médico Nacional de Occidente, Guadalajara, Jal.	L21	Occidente
2	Hospital de Pediatría del Centro Médico Nacional de Occidente, Guadalajara, Jal.	L21	Occidente
3	Hospital de Especialidades N° 25 del Centro Médico Nacional Noreste, Monterrey, N.L.	L21	Norte
4	Hospital de Cardiología N° 34, Monterrey, N.L.	L21	Norte

5	Hospital de Especialidades "Dr. Antonio Fraga Mouret" del Centro Médico Nacional "La Raza", Ciudad de México	L21	Centro
6	Hospital General "Dr. Gaudencio González Garza" del Centro Médico Nacional "La Raza", Ciudad de México	L21	Centro
7	Unidad Médica de Alta Especialidad "Dr. Victorio de la Fuente Narváez", Ciudad de México	L21	Centro
8	Hospital de Traumatología y Ortopedia "Lomas Verdes", Edo. de México	L21	Centro
9	Hospital de Especialidades "Dr. Bernardo Sepúlveda Gutiérrez" del Centro Médico Nacional S. XXI, Ciudad de México	L21	Centro
10	Hospital de Pediatría del Centro Médico Nacional Siglo XXI, Ciudad de México	L21	Centro
11	Hospital de Cardiología del Centro Médico Nacional Siglo XXI, Ciudad de México	L21	Centro
12	Hospital de Oncología del Centro Médico Nacional Siglo XXI, Ciudad de México	L21	Centro
13	Hospital de Especialidades N° 71, Torreón Coah.	L21	Norte
14	Hospital de Especialidades del Centro Médico Nacional "Manuel Ávila Camacho", Puebla, Pue.	L21	Sur
N°	Unidades Médicas de Alta Especialidad (UMAE) Tipo "A"	Nivel	Región
15	Hospital de Especialidades N° 1 del Centro Médico Nacional del Bajío, León, Guanajuato.	L21	Occidente
16	Hospital de Especialidades N° 14 del Centro Médico Nacional "Adolfo Ruiz Cortines", Veracruz, Veracruz.	L21	Sur
17	Hospital de Traumatología y Ortopedia N° 21, Monterrey, N.L.	L21	Norte
N°	Unidades Médicas de Alta Especialidad (UMAE) Tipo "B"	Nivel	Región
1	Hospital de Gineco Obstetricia N° 3 del Centro Médico Nacional "La Raza", Ciudad de México.	L11	Centro
2	Hospital de Gineco Obstetricia N° 4 "Luis Castelazo Ayala", Ciudad de México.	L11	Centro
3	Hospital de Gineco Obstetricia del Centro Médico Nacional de Occidente, Guadalajara, Jalisco.	L11	Occidente
4	Hospital de Traumatología y Ortopedia del Centro Médico Nacional "Manuel Ávila Camacho", Puebla, Puebla.	L11	Sur
5	Hospital de Gineco Pediatría N° 48 del Centro Médico Nacional del Bajío, León, Guanajuato.	L11	Occidente
6	Hospital de Especialidades N° 2 "Luis Donald Colosio Murrieta" del Centro Médico Nacional del Noroeste, Cd. Obregón, Sonora.	L11	Occidente
7	Hospital de Gineco Obstetricia N° 23 "Ignacio Morones Prieto", Monterrey, N.L.	L11	Norte
8	Hospital de Especialidades del Centro Médico Nacional "Ignacio García Téllez", Mérida, Yucatán.	L11	Sur

Subdelegaciones Tipo "A".

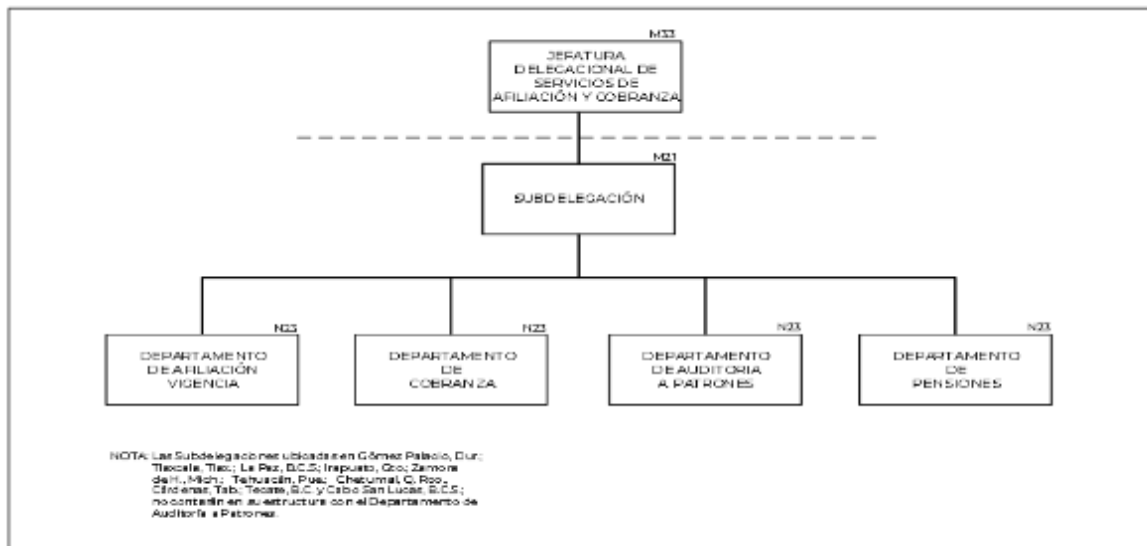

Relación de Subdelegaciones Tipo "A".

No.	Órganos de Operación Administrativa Desconcentrada	Subdelegación Órganos Operativos
1	Norte del Distrito Federal	Magdalena de las Salinas
2	Norte del Distrito Federal	Santa María la Rivera
3	Norte del Distrito Federal	Polanco
4	Norte del Distrito Federal	Guerrero
5	Norte del Distrito Federal	Centro
6	Sur del Distrito Federal	Piedad Narvarte
7	Sur del Distrito Federal	Del Valle

No.	Órganos de Operación Administrativa Desconcentrada	Subdelegación Órganos Operativos
26	Estado de México Oriente	Ecatepec
27	Estado de México Oriente	Los Reyes La Paz
28	Estado de México Oriente	Tlalneantla
29	Estado de México Poniente	Naucalpan
30	Estado de México Poniente	Toluca
31	Guanajuato	Celaya
32	Guanajuato	Irapuato

No.	Órganos de Operación Administrativa Desconcentrada	Subdelegación Órganos Operativos
51	Puebla	Sur
52	Puebla	Tehuacán
53	Querétaro	Querétaro
54	Quintana Roo	Cancún
55	Quintana Roo	Playa del Carmen
56	Quintana Roo	Chetumal
57	San Luis Potosí	Oriente

8	Sur del Distrito Federal	San Ángel
9	Sur del Distrito Federal	Santa Anita
10	Sur del Distrito Federal	Churubusco
11	Aguascalientes	Norte
12	Baja California	Ensenada
13	Baja California	Mexicali
14	Baja California	Tecate
15	Baja California	Tijuana
16	Baja California Sur	Cabo San Lucas
17	Baja California Sur	La Paz
18	Coahuila	Saltillo
19	Coahuila	Torreón
20	Chiapas	Tuxtla Gutiérrez
21	Chihuahua	Chihuahua
22	Chihuahua	Juárez 1
23	Chihuahua	Juárez 2
24	Durango	Durango
25	Durango	Gómez Palacio

33	Guanajuato	León
34	Guerrero	Acapulco
35	Hidalgo	Pachuca
36	Jalisco	Hidalgo
37	Jalisco	Juárez
38	Jalisco	Libertad Reforma
39	Jalisco	Tepatitlán de Morelos
40	Michoacán	Morelia
41	Michoacán	Zamora
42	Morelos	Cuernavaca
43	Nayarit	Tepic
44	Nuevo León	Apodaca
45	Nuevo León	1 Noroeste
46	Nuevo León	2 Noreste
47	Nuevo León	3 Suroeste
48	Nuevo León	4 Sureste
49	Oaxaca	Oaxaca
50	Puebla	Norte

58	San Luis Potosí	Poniente
59	Sinaloa	Culiacán
60	Sinaloa	Los Mochis
61	Sinaloa	Mazatlán
62	Sonora	Ciudad Obregón
63	Sonora	Hermosillo
64	Tabasco	Cárdenas
65	Tabasco	Villahermosa
66	Tamaulipas	Matamoros
67	Tamaulipas	Reynosa
68	Tamaulipas	Tampico
69	Tlaxcala	Tlaxcala
70	Veracruz Norte	Jalapa
71	Veracruz Norte	Veracruz
72	Veracruz Sur	Coatzacoalcos
73	Yucatán	Mérida Norte
74	Yucatán	Mérida Sur

Subdelegaciones Tipo "B".

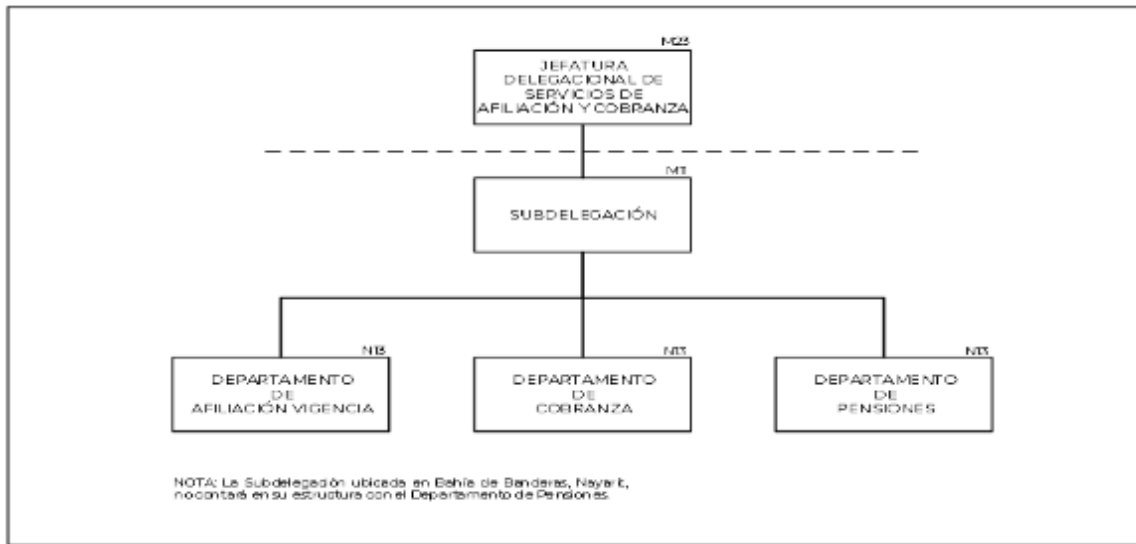

Relación de Subdelegaciones Tipo "B".

No.	Órganos de Operación Administrativa Desconcentrada	Subdelegación Órganos Operativos
1	Aguascalientes	Sur
2	Campeche	Campeche
3	Campeche	Ciudad del Carmen
4	Colima	Colima
5	Colima	Manzanillo
6	Colima	Tecomán
7	Baja California	San Luis Río C.
8	Coahuila	Cd. Acuña
9	Coahuila	Monclova

No.	Órganos de Operación Administrativa Desconcentrada	Subdelegación Órganos Operativos
21	Guerrero	Zihuatanejo
22	Hidalgo	Cd. Sahagún
23	Hidalgo	Tula de Allende
24	Hidalgo	Tulancingo
25	Jalisco	Cd. Guzmán
26	Jalisco	Ocotlán
27	Jalisco	Puerto Vallarta
28	Michoacán	Lázaro Cárdenas
29	Michoacán	Uruapan

No.	Órganos de Operación Administrativa Desconcentrada	Subdelegación Órganos Operativos
41	San Luis Potosí	Ciudad Valles
42	San Luis Potosí	Matehuala
43	Sinaloa	Guasave
44	Sonora	Agua Prieta
45	Sonora	Caborca
46	Sonora	Guaymas
47	Sonora	Nacozari de García
48	Sonora	Navojua
49	Sonora	Nogales

10	Coahuila	Piedras Negras
11	Coahuila	Sabinas
12	Chiapas	Tapachula
13	Chihuahua	Cuahtémoc
14	Chihuahua	Delicias
15	Chihuahua	Hidalgo del Parral
16	Chihuahua	Nuevo Casas G.
17	Guanajuato	Guanajuato
18	Guanajuato	Salamanca
19	Guerrero	Chilpancingo
20	Guerrero	Iguala

30	Michoacán	Zitácuaro
31	Morelos	Cuautla
32	Morelos	Zacatepec
33	Nayarit	Bahía de Banderas
34	Nuevo León	Montemorelos
35	Oaxaca	Salina Cruz
36	Oaxaca	San Juan Bautista Tuxtepec
37	Oaxaca	Santa María Huatulco
38	Puebla	Izúcar de Matamoros
39	Puebla	Teziutlán
40	Querétaro	San Juan del Río

50	Tamaulipas	Ciudad Mante
51	Tamaulipas	Ciudad Victoria
52	Tamaulipas	Nuevo Laredo
53	Veracruz Norte	Lerdo de Tejada
54	Veracruz Norte	Martínez de la Torre
55	Veracruz Norte	Poza Rica
56	Veracruz Sur	Córdoba
57	Veracruz Sur	Cosamaloapan
58	Veracruz Sur	Orizaba
59	Zacatecas	Fresnillo
60	Zacatecas	Ciudad de Zacatecas

Anexo 3 Remuneraciones al Personal

Tabulador de Sueldos del personal de Base.

Categoría	Jornada	Sueldo Hora-Mes	Montos brutos en pesos	
			Sueldo Mensual	Esc.
Abogados				
Pasante de Abogado	6.5	661.66	4,300.80	Aut.
Abogado	6.5	1,184.32	7,698.14	Aut.
Abogado	8.0	1,184.32	9,474.48	Aut.
Actuarial				
Auxiliar Técnico de Actuariado Social	6.5	980.32	6,372.06	1
Oficial Técnico de Actuariado Social	6.5	1,083.14	7,040.38	2
Técnico de Actuariado Social	6.5	1,159.30	7,535.48	3
Actuario Social Matemático	6.5	1,243.58	8,083.24	Aut.
Almacenes				
Auxiliar de Almacén	6.5	616.00	4,004.02	1
Auxiliar de Almacén	8.0	616.00	4,928.02	1
Oficial de Almacén	8.0	745.36	5,962.90	2
Coordinador de Almacén	8.0	879.54	7,036.28	3
Jefe de Grupo de Almacén	8.0	1,080.08	8,640.56	4
Especialista de Almacén	8.0	1,188.10	9,504.72	5
Arquitectos				
Arquitecto	8.0	1,184.32	9,474.48	Aut.
Asistentes Médicas				
Asistente Médica	6.5	644.18	4,187.06	1
Asistente Médica	8.0	644.18	5,153.46	1
Coordinadora de Asistentes Médicas	8.0	713.62	5,709.00	2
Autopsias (D.F.)				
Ayudante de Autopsia	6.5	691.26	4,493.22	Aut.
Ayudante de Autopsia	8.0	691.26	5,530.06	Aut.

Auxiliar de Servicios Administrativos

Auxiliar de Servicios Administrativos	6.5	428.64	2,786.08	Aut.
Auxiliar de Servicios Administrativos	8.0	428.64	3,429.14	Aut.

Bibliotecarios

Técnico de Bibliotecas	6.5	725.46	4,715.52	1
Técnico de Bibliotecas	8.0	725.46	5,803.66	1
Asistente de Bibliotecario	6.5	959.96	6,239.60	2
Asistente de Bibliotecario	8.0	959.96	7,679.68	2
Bibliotecario	6.5	1,184.32	7,698.14	Aut.
Bibliotecario	8.0	1,184.32	9,474.48	Aut.

Biólogos

Biólogo	8.0	1,184.32	9,474.48	Aut.
---------	-----	----------	----------	------

Vigente a partir del 16 de octubre de 2020.

Tabulador de Sueldos del personal de Base.

Categoría	Jornada	Sueldo Hora-Mes	Montos brutos en pesos	
			Sueldo Mensual	Esc.
Cajeros				
Ayudante de Cajero B	8.0	529.60	4,236.80	1
Ayudante de Cajero A	8.0	562.14	4,497.12	2
Cajero D	6.5	694.66	4,515.04	3
Cajero D	8.0	694.66	5,557.30	3
Cajero C	8.0	738.12	5,904.94	4
Cajero B	6.5	789.68	5,132.96	5
Cajero A	8.0	807.42	6,459.40	6
Camillero				
Camillero de Unidades Hospitalarias	8.0	606.24	4,849.98	Aut.
Centros Vacacionales				
Auxiliar de Administración de C.V.	8.0	605.76	4,846.04	Aut.
Auxiliar de Atención Médica de C.V.	8.0	600.86	4,806.90	Aut.
Auxiliar de Hospedaje de C.V.	8.0	610.34	4,882.76	Aut.
Auxiliar de Operación Contable de C.V.	8.0	704.30	5,634.44	Aut.
Lavadero en Centros Vacacionales	8.0	593.34	4,746.78	Aut.
Operador de Seguridad en Albercas de C.V.	8.0	593.34	4,746.78	Aut.
Operador de Servicios Internos de C.V.	8.0	514.14	4,113.08	Aut.
Operador de Vehículos de C.V.	8.0	605.10	4,840.78	Aut.
Planchador en Centros Vacacionales	8.0	593.34	4,746.78	Aut.
Vigilante de Centros Vacacionales	8.0	514.14	4,113.08	Aut.
Cirujanos Maxilofaciales				
Cirujano Máxilo Facial	8.0	1,354.46	10,835.74	Aut.
Citotecnólogos				
Citotecnólogo	8.0	830.48	6,643.80	Aut.
Conservación				
Técnico Polivalente	8.0	605.76	4,846.04	1

Técnico Electricista	8.0	642.26	5,138.08	2
Técnico Electrónico	8.0	642.26	5,138.08	2
Técnico Mecánico	8.0	642.26	5,138.08	2
Técnico Plomero	8.0	642.26	5,138.08	2
Técnico A en Aire Acondicionado y Refrigeración	8.0	709.46	5,675.66	3
Técnico A en Equipos Médicos	8.0	709.46	5,675.66	3
Técnico A en Fluidos y Energéticos	8.0	709.46	5,675.66	3
Técnico A en Plantas de Lavado	8.0	709.46	5,675.66	3
Técnico A en Telecomunicaciones	8.0	709.46	5,675.66	3
Técnico B en Equipos Médicos	8.0	791.00	6,328.00	4
Técnico B en Fluidos y Energéticos	8.0	791.00	6,328.00	4
Técnico B en Plantas de Lavado	8.0	791.00	6,328.00	4
Técnico B en Telecomunicaciones	8.0	791.00	6,328.00	4
Técnico en Equipos Reciprocantes	8.0	791.00	6,328.00	4
Técnico en Electrónica Médica y Laboratorio	8.0	890.20	7,121.60	5
Técnico C en Fluidos y Energéticos	8.0	890.20	7,121.60	5

Vigente a partir del 16 de octubre de 2020.

Tabulador de Sueldos del personal de Base.

Categoría	Jornada	Sueldo Hora-Mes	Montos brutos en pesos	
			Sueldo Mensual	Esc.
Conservación				
Técnico C en Plantas de Lavado	8.0	890.20	7,121.60	5
Técnico C en Telecomunicaciones	8.0	890.20	7,121.60	5
Técnico en Mecánica, Fluidos y Especialidades	8.0	890.20	7,121.60	5
Técnico en Equipos de Absorción	8.0	890.20	7,121.60	5
Técnico en Equipos Helicoidal	8.0	890.20	7,121.60	5
Técnico en Equipos de Rayos X	8.0	890.20	7,121.60	5
Técnico en Equipos Turbocentrífugo	8.0	890.20	7,121.60	5
Especialista en Equipos de Especialidades	8.0	1,011.40	8,091.24	6
Especialista en Equipos de Laboratorio	8.0	1,011.40	8,091.24	6
Especialista en Equipos de Mecánica y Fluidos	8.0	1,011.40	8,091.24	6
Especialista en Equipos de Aire Acondicionado y Refrigeración	8.0	1,011.40	8,091.24	6
Especialista en Plantas de Lavado	8.0	1,011.40	8,091.24	6
Especialista en Equipos de Electrónica Médica	8.0	1,011.40	8,091.24	6
Especialista en Equipos de Rayos X	8.0	1,011.40	8,091.24	6
Especialista en Fluidos y Energéticos	8.0	1,011.40	8,091.24	6
Contabilidad				
Contador	6.5	1,184.32	7,698.14	Aut.
Contador	8.0	1,184.32	9,474.48	Aut.
Contador Auditor	6.5	1,184.32	7,698.14	Aut.
Contador Auditor	8.0	1,184.32	9,474.48	Aut.
Cuidador de Animales				
Cuidador de Animales	8.0	593.34	4,746.78	Aut.
Dibujantes de Construcción				
Dibujante de Construcción	6.5	756.86	4,919.64	Aut.
Dibujante de Construcción	8.0	756.86	6,054.88	Aut.
Dibujantes de Estadística y Publicidad				
Dibujante de Estadística y Publicidad C	6.5	542.00	3,522.98	1

Dibujante de Estadística y Publicidad B	8.0	575.96	4,607.74	2
Dibujante de Estadística y Publicidad A	6.5	756.86	4,919.64	3
Dibujante de Estadística y Publicidad A	8.0	756.86	6,054.88	3
Dibujante de Ingeniería y Arquitectura	6.5	756.86	4,919.64	Aut.
Dibujante de Ingeniería y Arquitectura	8.0	756.86	6,054.88	Aut.

Economistas

Pasante de Economista	8.0	619.70	4,957.52	Aut.
Economista	6.5	1,184.32	7,698.14	Aut.
Economista	8.0	1,184.32	9,474.48	Aut.

Vigente a partir del 16 de octubre de 2020.

Tabulador de Sueldos del personal de Base.

Categoría	Jornada	Sueldo Hora-Mes	Montos brutos en pesos	
			Sueldo Mensual	Esc.
Educadoras				
Educadora	6.0	768.96	4,613.86	Aut.
Educadora	6.5	768.96	4,998.22	Aut.
Educadora	8.0	768.96	6,151.68	Aut.
Electrocardiografistas				
Electrocardiografista	8.0	767.66	6,141.22	Aut.
Elevadoristas				
Elevadorista	6.5	539.28	3,505.16	Aut.
Elevadorista	8.0	539.28	4,314.26	Aut.
Enfermería				
Auxiliar de Enfermería General	8.0	644.18	5,153.46	Aut.
Auxiliar de Enfermería en Salud Pública	8.0	644.18	5,153.46	Aut.
Enfermera General	8.0	778.36	6,226.92	1
Enfermera Especialista	8.0	887.44	7,099.54	2
Enfermera Jefe de Piso	8.0	1,080.08	8,640.56	3
Estomatólogos				
Estomatólogo	8.0	1,257.44	10,059.52	Aut.
Farmacéuticos				
Auxiliar de Farmacia	6.5	677.50	4,404.04	1
Auxiliar de Farmacia	8.0	677.50	5,419.98	1
Ayudante de Farmacia	8.0	757.18	6,057.48	2
Oficial de Farmacia	8.0	878.32	7,026.62	3
Coordinador de Farmacia	8.0	1,033.48	8,267.82	4
Fonoaudiólogos				
Fonoaudiólogo	6.0	830.48	4,982.86	Aut.
Fonoaudiólogo	8.0	830.48	6,643.80	Aut.
Guardavidas				
Guardavidas	6.5	593.38	3,856.92	Aut.
Guarderías				

Oficial de Puericultura	6.5	605.76	3,937.36	1
Oficial de Puericultura	8.0	605.76	4,846.04	1
Técnico de Puericultura	8.0	657.02	5,256.16	2

Heliografistas

Heliografista	8.0	703.80	5,630.34	Aut.
---------------	-----	--------	----------	------

Histotecnólogos

Histotecnólogo	6.0	830.48	4,982.86	Aut.
Histotecnólogo	8.0	830.48	6,643.80	Aut.

Vigente a partir del 16 de octubre de 2020.

Tabulador de Sueldos del personal de Base.

Categoría	Jornada	Sueldo Hora-Mes	Montos brutos en pesos	
			Sueldo Mensual	Esc.
Ingenieros				
Pasante de Ingeniero	6.5	661.66	4,300.80	Aut.
Ingeniero	6.5	1,184.32	7,698.14	Aut.
Ingeniero	8.0	1,184.32	9,474.48	Aut.
Inhaloterapeutas				
Inhaloterapeuta	6.0	830.48	4,982.86	Aut.
Inhaloterapeuta	6.5	830.48	5,398.10	Aut.
Inhaloterapeuta	8.0	830.48	6,643.80	Aut.
Intendencia				
Auxiliar de Servicios de Intendencia	6.5	514.14	3,341.88	1
Auxiliar de Servicios de Intendencia	8.0	514.14	4,113.08	1
Ayudante de Servicios de Intendencia	8.0	595.66	4,765.30	2
Oficial de Servicios de Intendencia	8.0	643.12	5,145.02	3
Intendentes				
Intendente	8.0	692.38	5,539.08	Aut.
Laboratoristas				
Auxiliar de Laboratorio	6.0	665.38	3,992.12	Aut.
Auxiliar de Laboratorio	8.0	665.38	5,322.96	Aut.
Laboratorista	6.0	873.54	5,241.38	Aut.
Laboratorista	8.0	873.54	6,988.34	Aut.
Lavanderías Centrales y Hospitalarias				
Operador de Servicios de Lavandería	6.5	593.34	3,856.92	1
Operador de Servicios de Lavandería	8.0	593.34	4,746.78	1
Oficial de Servicios de Lavandería	6.5	640.62	4,164.02	2
Oficial de Servicios de Lavandería	8.0	640.62	5,124.92	2
Limpieza e Higiene				
Auxiliar de Limpieza e Higiene en Unidades Médicas y No Médicas	8.0	514.14	4,113.08	1
Ayudante de Limpieza e Higiene en Unidades Médicas y No Médicas	8.0	595.66	4,765.30	2

Macheteros

Machetero	6.5	528.48	3,434.86	Aut.
Machetero	8.0	528.48	4,227.82	Aut.

Masajistas

Masajista	6.5	507.28	3,297.26	Aut.
-----------	-----	--------	----------	------

Médicos

Médico General	8.0	1,028.36	8,226.88	Aut.
Médico No Familiar	8.0	1,354.46	10,835.74	Aut.
Médico Familiar	8.0	1,354.46	10,835.74	Aut.

Vigente a partir del 16 de octubre de 2020.

Tabulador de Sueldos del personal de Base.

Categoría	Jornada	Sueldo Hora-Mes	Montos brutos en pesos	
			Sueldo Mensual	Esc.
Microfotografistas				
Técnico de Microfotografía	8.0	830.48	6,643.80	Aut.
Multilitistas				
Multilitista	6.5	676.10	4,394.88	Aut.
Multilitista	8.0	676.10	5,408.86	Aut.
Nutrición y Dietética				
Nutricionista Dietista	6.5	765.40	4,975.22	1
Nutricionista Dietista	8.0	765.40	6,123.20	1
Especialista en Nutrición y Dietética	8.0	887.44	7,099.54	2
Nutriólogo Clínico Especializado	8.0	1,080.08	8,640.56	3
Operadores de Equipo de Intercomunicación Neumática				
Operador de Equipo A	6.5	836.14	5,434.88	Aut.
Operadores de Maquinas de Revelado Automático				
Operador de Máquinas de Revelado Automático	8.0	593.34	4,746.78	Aut.
Optometristas				
Optometrista	6.0	830.48	4,982.86	Aut.
Optometrista	8.0	830.48	6,643.80	Aut.
Orientadores				
Orientador	6.5	851.16	5,532.44	Aut.
Orientador	8.0	851.16	6,809.28	Aut.
Orientadores (Prestaciones Sociales) Jornada Semanal				
Orientador de Actividades Familiares	20.0		3,472.38	Aut.
Orientador de Actividades Artísticas (Ramo: Clásica y Moderna)	20.0		2,979.18	Aut.
Orientador de Actividades Artísticas (Ramo: Danza Regional)	20.0		3,178.52	Aut.
Orientador de Actividades Artísticas (Ramo: Maestro de Música)	20.0		2,979.18	Aut.
Orientador de Actividades Artísticas (Ramo: Arte Dramático)	20.0		3,268.80	Aut.
Orientador de Educación Física	20.0		3,505.00	Aut.

Orientador de Iniciación Cultural	20.0		2,979.18	Aut.
Orientador Técnico Médico	20.0		4,910.10	Aut.

Orientador Técnico Médico (Auxiliares)

Auxiliar de Orientador Técnico Médico	6.5	526.18	3,420.20	Aut.
---------------------------------------	-----	--------	----------	------

Ortopedistas

Ortopedista	8.0	830.48	6,643.80	Aut.
-------------	-----	--------	----------	------

Vigente a partir del 16 de octubre de 2020.

Tabulador de Sueldos del personal de Base.

Categoría	Jornada	Sueldo Hora-Mes	Montos brutos en pesos	
			Sueldo Mensual	Esc.
Parteras				
Partera	6.5	887.44	5,768.46	1
Partera	8.0	887.44	7,099.54	1
Jefe de Parteras	6.5	954.00	6,201.12	2
Jefe de Parteras	8.0	954.00	7,632.00	2
Peluqueros				
Peluquero	8.0	523.46	4,187.66	Aut.
Pianistas				
Pianista	1.5		2,776.52	Aut.
Polivalentes Para Clínicas y Clínicas Hospitalares Auxiliares				
Auxiliar de Administración en Unidad Médica	6.5	624.06	4,056.50	Aut.
Auxiliar de Administración en Unidad Médica	8.0	624.06	4,992.52	Aut.
Auxiliar de Enfermería en Unidad Médica	6.5	639.14	4,154.42	Aut.
Auxiliar de Enfermería en Unidad Médica	8.0	639.14	5,113.14	Aut.
Auxiliar de Limpieza y Cocina en Unidad Médica	6.5	517.98	3,366.80	Aut.
Auxiliar de Limpieza y Cocina en Unidad Médica	8.0	517.98	4,143.76	Aut.
Auxiliar de Servicios Generales en Unidad Médica	6.5	615.56	4,001.30	Aut.
Auxiliar de Servicios Generales en Unidad Médica	8.0	615.56	4,924.52	Aut.
Profesores de Educación Física				
Profesor de Educación Física A	4.0	870.50	3,482.02	1
Profesor de Educación Física A	6.0	749.76	4,498.42	1
Profesor de Educación Física A	8.0	749.76	5,998.06	1
Profesor de Educación Física B	4.0	971.10	3,884.40	2
Profesor de Educación Física B	6.0	850.34	5,102.00	2
Profesor de Educación Física B	8.0	850.34	6,802.66	2
Profesor de Educación Física C	4.0	1,092.94	4,371.74	3
Profesor de Educación Física C	6.0	972.22	5,833.20	3
Profesor de Educación Física C	8.0	972.22	7,777.68	3
Promotores de Estomatología				
Promotor de Estomatología	8.0	1,184.32	9,474.48	Aut.
Promotores de Salud Comunitaria				
Promotor de Salud Comunitaria	8.0	745.36	5,962.90	Aut.
Psicólogos				

Psicólogo	8.0	1,184.32	9,474.48	Aut.
Psicólogo Clínico	6.0	1,184.32	7,105.82	Aut.
Psicólogo Clínico	8.0	1,184.32	9,474.48	Aut.

Psicómetras

Psicómetra	6.0	830.48	4,982.86	Aut.
Psicómetra	8.0	830.48	6,643.80	Aut.

Vigente a partir del 16 de octubre de 2020.

Tabulador de Sueldos del personal de Base.

Categoría	Jornada	Sueldo Hora-Mes	Montos brutos en pesos	
			Sueldo Mensual	Esc.
Químicos				
Químico Clínico	8.0	1,184.32	9,474.48	1
Químico Clínico Jefe de Sección	8.0	1,243.66	9,949.24	2
Radiólogos (Técnicos)				
Técnico Radiólogo	6.0	830.48	4,982.86	Aut.
Técnico Radiólogo	8.0	830.48	6,643.80	Aut.
Radioterapeutas				
Radioterapeuta	6.0	830.48	4,982.86	Aut.
Radioterapeuta	8.0	830.48	6,643.80	Aut.
Redactores				
Redactor B	6.5	594.86	3,866.60	Aut.
Servicios de Nutrición y Dietética				
Manejador de Alimentos	6.5	514.14	3,341.88	1
Manejador de Alimentos	8.0	514.14	4,113.08	1
Cocinero Técnico 2	6.5	595.66	3,871.78	2
Cocinero Técnico 2	8.0	595.66	4,765.30	2
Cocinero Técnico 1	6.5	643.12	4,180.22	3
Cocinero Técnico 1	8.0	643.12	5,145.02	3
Sociólogos				
Sociólogo	6.5	1,184.32	7,698.14	Aut.
Soporte Técnico en Informática				
Auxiliar de Soporte Técnico en Informática	8.0	879.54	7,036.28	1
Auxiliar de Soporte Técnico en Informática	8.0	1,080.08	8,640.56	2
Auxiliar de Soporte Técnico en Informática	8.0	1,188.10	9,504.72	3
Técnico Anestesiólogo				
Técnico en Anestesia	6.0	913.62	5,481.74	Aut.
Técnico en Anestesia	8.0	913.62	7,309.02	Aut.
Técnicos en el Manejo de Aparatos de Electrodiagnóstico				
Técnico en el Manejo de Aparatos de Electrodiagnóstico	6.0	767.66	4,605.90	Aut.
Técnico en el Manejo de Aparatos de Electrodiagnóstico	8.0	767.66	6,141.22	Aut.
Técnicos en Medicina Nuclear				
Técnico en Medicina Nuclear	8.0	830.48	6,643.80	Aut.

Tabulador de Sueldos del personal de Base.

Categoría	Jornada	Sueldo Hora-Mes	Montos brutos en pesos	
			Sueldo Mensual	Esc.
Técnicos en Servicios de Dietología				
Auxiliar de Técnico en Servicios de Dietología	6.5	669.78	4,353.58	Aut.
Auxiliar de Técnico en Servicios de Dietología	8.0	669.78	5,358.26	Aut.
Telecomunicaciones (Área de Telefonía)				
Operador Telefónico A	6.5	605.76	3,937.36	1
Operador Telefónico A	8.0	605.76	4,846.04	1
Operador Telefónico B	8.0	704.30	5,634.44	2
Operador Telefónico C	8.0	827.24	6,617.84	3
Coordinador de Operadores Telefónicos	8.0	981.60	7,852.76	4
Terapistas				
Terapeuta Físico	6.0	830.48	4,982.86	Aut.
Terapeuta Físico	8.0	830.48	6,643.80	Aut.
Terapeuta Ocupacional	6.0	830.48	4,982.86	Aut.
Terapeuta Ocupacional	8.0	830.48	6,643.80	Aut.
Tiendas				
Operador General en Tiendas	8.0	616.00	4,928.02	1
Jefe de Línea en Tiendas	8.0	656.62	5,253.00	2
Trabajadores Sociales				
Trabajadora Social	6.5	765.40	4,975.22	1
Trabajadora Social	8.0	765.40	6,123.20	1
Trabajador Social Clínico	8.0	872.62	6,980.90	2
Trabajo Social (Auxiliares)				
Auxiliar de Trabajo Social	6.5	605.76	3,937.36	Aut.
Auxiliar de Trabajo Social	8.0	605.76	4,846.04	Aut.
Transportes				
Chofer	6.5	605.10	3,933.24	1
Chofer	8.0	605.10	4,840.78	1
Motociclista	6.5	605.10	3,933.24	1
Motociclista	8.0	605.10	4,840.78	1
Controlador de Vehículos	6.5	770.66	5,009.32	2
Controlador de Vehículos	8.0	770.66	6,165.24	2
Traslado de Pacientes en Vehículos de Alta Tecnología				
Enfermera para el Traslado de Pacientes de Urgencia	8.0	778.36	6,226.92	1
Enfermera para el Traslado de Pacientes de Terapia Intensiva	8.0	887.44	7,099.54	2
Técnico Operador de Transporte de Pacientes de Urgencia	8.0	758.60	6,068.78	1
Técnico Operador de Transporte de Pacientes de Terapia Intensiva	8.0	820.80	6,566.44	2
Médico para el Traslado de Pacientes de Urgencia	8.0	1,354.46	10,835.74	Aut.
Médico para el Traslado de Pacientes de Terapia Intensiva	8.0	1,354.46	10,835.74	Aut.

Tabulador de Sueldos del personal de Base.

Categoría	Jornada	Sueldo Hora-Mes	Montos brutos en pesos	
			Sueldo Mensual	Esc.
Unidades Médicas de Esquema Modificado y Campo				
Auxiliar de Administración en Unidad Médica de Esquema Modificado y Campo	8.0	624.06	4,992.52	Aut.
Auxiliar de Atención Médica en Unidad Médica de Esquema Modificado y Campo	8.0	644.18	5,153.46	Aut.
Auxiliar de Laboratorio en Unidad Médica de Esquema Modificado y Campo	8.0	665.38	5,322.96	Aut.
Auxiliar de Servicios Generales en Unidad Médica de Esquema Modificado y Campo	8.0	526.28	4,210.28	Aut.
Estomatólogo en Unidad Médica de Esquema Modificado y Campo	6.0	1,247.04	7,482.26	Aut.
Operador de Servicios de Radiodiagnóstico en Unidad Médica de Esquema Modificado y Campo	8.0	665.38	5,322.96	Aut.
Unidades Médicas de Campo				
Auxiliar de Administración en Unidad Médica de Campo	8.0	624.06	4,992.52	Aut.
Auxiliar de Área Médica en Unidad Médica de Campo	8.0	644.18	5,153.46	Aut.
Auxiliar de Servicios Generales en Unidad Médica de Campo	8.0	526.28	4,210.28	Aut.
Estomatólogo en Unidad Médica de Campo	8.0	817.08	6,536.70	Aut.
Operador de Mantenimiento en Unidad Médica de Campo	8.0	526.28	4,210.28	Aut.
Operador de Servicios Auxiliares en Unidad Médica de Campo (Laboratorio)	8.0	665.38	5,322.96	Aut.
Operador de Servicios Auxiliares en Unidad Médica de Campo (Radiodiagnóstico)	8.0	665.38	5,322.96	Aut.
Universal de Oficinas (Rama)				
Mensajero	6.5	513.36	3,336.88	Aut.
Mensajero	8.0	513.36	4,106.80	Aut.
Auxiliar Universal de Oficinas	6.5	616.00	4,004.02	1
Auxiliar Universal de Oficinas	8.0	616.00	4,928.02	1
Sector de Tesorería				
Oficial de Tesorería	8.0	745.36	5,962.90	2
Coordinador de Tesorería	8.0	879.54	7,036.28	3
Jefe de Grupo de Tesorería	8.0	1,080.08	8,640.56	4
Especialista de Tesorería	8.0	1,188.10	9,504.72	5
Sector de Servicios Técnicos				
Oficial de Servicios Técnicos	8.0	745.36	5,962.90	2
Coordinador de Servicios Técnicos	8.0	879.54	7,036.28	3
Jefe de Grupo de Servicios Técnicos	8.0	1,080.08	8,640.56	4
Especialista de Servicios Técnicos	8.0	1,188.10	9,504.72	5

Vigente a partir del 16 de octubre de 2020.

Tabulador de Sueldos del personal de Base.

Categoría	Jornada	Sueldo hora-mes	Montos brutos en pesos	
			Sueldo Mensual	Esc.
Sector de Servicios Administrativos				

Oficial de Servicios Administrativos	8.0	745.36	5,962.90	2
Coordinador de Servicios Administrativos	8.0	879.54	7,036.28	3
Jefe de Grupo de Servicios Administrativos	8.0	1,080.08	8,640.56	4
Especialista de Servicios Administrativos	8.0	1,188.10	9,504.72	5

Sector de Servicios de Personal

Oficial de Personal	8.0	745.36	5,962.90	2
Coordinador de Personal	8.0	879.54	7,036.28	3
Jefe de Grupo de Personal	8.0	1,080.08	8,640.56	4
Especialista de Personal	8.0	1,188.10	9,504.72	5

Sector de Servicios de Estadística

Oficial de Estadística	8.0	745.36	5,962.90	2
Coordinador de Estadística	8.0	879.54	7,036.28	3
Jefe de Grupo de Estadística	8.0	1,080.08	8,640.56	4
Especialista de Estadística	8.0	1,188.10	9,504.72	5

Sector de Servicios de Procesamiento de Datos

Oficial de Procesamiento de Datos	8.0	745.36	5,962.90	2
Coordinador de Procesamiento de Datos	8.0	879.54	7,036.28	3
Jefe de Grupo de Procesamiento de Datos	8.0	1,080.08	8,640.56	4
Especialista de Procesamiento de Datos	8.0	1,188.10	9,504.72	5

Sector de Servicios de Contabilidad

Oficial de Contabilidad	8.0	745.36	5,962.90	2
Coordinador de Contabilidad	8.0	879.54	7,036.28	3
Jefe de Grupo de Contabilidad	8.0	1,080.08	8,640.56	4
Especialista de Contabilidad	8.0	1,188.10	9,504.72	5

Jefes de Oficina

Jefe de Oficina A	8.0	1,188.10	9,504.72	Aut.
Jefe Técnico de Cobranzas y Adeudos	8.0	1,188.10	9,504.72	Aut.
Jefe de Grupo de Servicios de Personal	8.0	1,188.10	9,504.72	Aut.

Vehículos para Pacientes de Servicios Ordinarios y Programados

Camillero en Vehículos de Servicios Ordinarios y Programados (Exclusivo D.F. y Valle de México)	8.0	606.24	4,849.98	Aut.
Operador de Vehículos de Servicios Ordinarios y Programados (Exclusivo D.F. y Valle de México)	8.0	713.56	5,708.46	1
Operador de Ambulancias (Exclusivo Sistema Foráneo)	6.5	648.72	4,216.58	1
Operador de Ambulancias (Exclusivo Sistema Foráneo)	8.0	648.72	5,189.72	1
Controlador de Vehículos de Servicios Ordinarios y Programados	6.5	770.66	5,009.32	2
Controlador de Vehículos de Servicios Ordinarios y Programados	8.0	770.66	6,165.24	2

Vigente a partir del 16 de octubre de 2020.

Tabulador de Sueldos del personal de Base.

Categoría	Jornada	Sueldo hora-mes	Montos brutos en pesos	
			Sueldo Mensual	Esc.
Velatorios				
Auxiliar de Velatorio	8.0	514.62	4,116.92	Aut.
Operador de Velatorio	8.0	605.10	4,840.78	Aut.
Ayudante de Embalsamamiento	8.0	647.06	5,176.50	Aut.
Veterinarios				

Veterinario	6.5	1,184.32	7,698.14	Aut.
Veterinario	8.0	1,184.32	9,474.48	Aut.

Yesistas

Yesista	8.0	605.76	4,846.04	Aut.
---------	-----	--------	----------	------

Vigente a partir del 16 de octubre de 2020

Tabulador de Sueldos de los Médicos Residentes.

Categoría	Sueldo mensual	Montos brutos en pesos	
		Beca	Total
Residente (R1)	2,371.22	2,909.20	5,280.42
Residente (R2)	2,566.70	3,132.48	5,699.18
Residente (R3)	2,631.74	3,206.86	5,838.60
Residente (R4)	2,697.54	3,281.50	5,979.04
Residente (R5)	2,778.52	3,379.90	6,158.42
Residente (R6)	2,861.82	3,481.32	6,343.14
Residente (R7)	2,947.78	3,585.82	6,533.60
Residente (R8)	3,036.08	3,693.36	6,729.44

Vigente a partir del 16 de octubre de 2020.

Tabulador de Sueldos del personal de Base del Programa IMSS - BIENESTAR.

Categoría	Jornada	Sueldo hora-mes	Montos brutos en pesos	
			Sueldo Mensual	Esc.
Auxiliar de Administración en H. R.	8.0	624.06	4,992.52	Aut.
Auxiliar de Área Médica en H. R.	8.0	644.18	5,153.46	Aut.
Auxiliar de Área Médica en U. M. C.	8.0	644.18	5,153.46	Aut.
Auxiliar de Enfermería General en H. R.	8.0	644.18	5,153.46	Aut.
Auxiliar de Enfermería General en U. M. R.	8.0	644.18	5,153.46	Aut.
Auxiliar de Servicios Generales en H. R.	8.0	526.28	4,210.28	Aut.
Citotecnólogo en H.R.	8.0	773.78	6,190.16	Aut.
Enfermera Especialista Quirúrgica H. R.	8.0	887.44	7,099.54	Aut.
Enfermera General en H. R.	8.0	770.88	6,166.98	Aut.
Estomatólogo en H. R.	8.0	934.28	7,474.24	Aut.
Laboratorista en H. R.	8.0	880.52	7,044.12	Aut.
Médico General en U.M.C.	8.0	1,028.36	8,226.88	Aut.
Medico No Familiar H. R.	8.0	1,354.46	10,835.74	Aut.
Nutricionista Dietista en H. R.	8.0	770.88	6,166.98	Aut.
Oficial de Conservación en H. R.	8.0	602.10	4,816.74	Aut.
Operador de Mantenimiento en H. R.	8.0	602.10	4,816.74	Aut.
Operador de Servicios Auxiliares (Laboratorio) en H. R.	8.0	665.38	5,322.96	Aut.
Operador de Servicios Auxiliares (Radiodiagnóstico) en H. R.	8.0	665.38	5,322.96	Aut.
Trabajadora Social en H. R.	8.0	770.88	6,166.98	Aut.

Vigente a partir del 16 de octubre de 2020.

Tabulador de Sueldos del personal de Confianza.

Nivel	Sueldo Tabular	Nivel	Montos brutos en pesos
			Sueldo tabular
N04	3,740.50	N34	8,226.88
N05	3,927.40	N35	8,548.62
N06	4,078.04	N36	8,668.52
N07	4,205.72	N37	8,931.98
N08	4,390.02	N38	9,123.90

N09	4,520.92	N39	9,391.16
N10	4,816.82	N40	9,603.62
N11	4,884.40	N41	10,203.76
N12	5,094.58	N42	10,477.00
N13	5,253.00	N43	10,864.62
N14	5,310.60	N44	11,044.84
N15	5,549.72	N45	11,203.46
N16	5,719.88	N46	11,680.12
N17	5,889.56	N47	11,931.96
N18	5,931.60	N48	12,262.10
N19	6,034.60	N49	12,880.80
N20	6,166.98	N50	13,405.72
N21	6,292.20	N51	13,871.68
N22	6,520.36	N52	14,462.80
N23	6,692.94	N53	15,041.52
N24	6,811.96	N54	15,362.48
N25	6,866.94	N55	15,812.04
N26	7,044.12	N56	16,417.00
N27	7,206.38	N57	17,161.54
N28	7,309.76	N58	17,959.52
N29	7,471.48	N59	18,752.86
N30	7,517.26	N60	19,812.18
N31	7,619.68	N61	20,645.92
N32	7,849.34	N62	21,558.34
N33	8,017.80	N63	22,776.10

Vigente a partir del 16 de octubre de 2020.

Tabulador de Sueldos del personal Operativo Contratado bajo el Estatuto "A".

Grupo	Grado	Sueldo Tabular	Compensación Garantizada	Montos brutos en pesos
				Percepción Ordinaria Bruta
W	A	4,055.26	5,251.64	9,306.90
W	B	4,382.72	5,599.80	9,982.52
W	C	4,735.36	5,991.50	10,726.86
V	A	5,113.18	6,455.70	11,568.88
V	B	5,516.22	6,905.48	12,421.70
V	C	5,956.98	7,384.18	13,341.16
U	A	6,435.52	7,949.94	14,385.46
U	B	6,951.92	8,515.74	15,467.66
U	C	7,518.64	8,965.48	16,484.12
T	A	8,123.18	9,632.82	17,756.00
T	B	8,778.04	10,604.78	19,382.82
T	C	9,470.70	11,112.52	20,583.22
S	A	10,226.36	12,070.04	22,296.40
S	B	11,044.96	12,853.40	23,898.36
S	C	11,926.58	14,014.00	25,940.58
R	A	12,883.72	15,247.10	28,130.82
R	B	13,903.82	16,407.68	30,311.50

R	C	15,012.10	17,872.94	32,885.04
Q	A	16,221.14	19,338.16	35,559.30
Q	B	17,530.92	21,064.50	38,595.42
Q	C	18,916.24	25,445.72	44,361.96

Vigente a partir del 1° de enero de 2020.

Tabulador de Sueldos del personal con Puesto de mando y homólogo.

Grado, Grupo y Nivel	Sueldo Mensual	Compensación Garantizada	Montos brutos en pesos
			Percepción Ordinaria Bruta
H11	54,934.86	103,335.14	158,270.00
J31	43,976.88	110,495.12	154,472.00
J21	35,820.46	113,586.54	149,407.00
J11	35,820.46	108,522.54	144,343.00
K22	28,016.76	108,728.24	136,745.00
K21	28,016.76	103,664.24	131,681.00
K12	28,016.76	98,600.24	126,617.00
K11	28,016.76	92,431.24	120,448.00
L31	35,820.46	79,399.54	115,220.00
L31	28,016.76	87,203.24	115,220.00
L21	28,016.76	77,075.24	105,092.00
L11	28,016.76	66,945.24	94,962.00
M43	28,016.76	80,899.24	108,916.00
M42	28,016.76	70,760.24	98,777.00
M41	28,016.76	60,621.24	88,638.00
M33	28,016.76	53,017.24	81,034.00
M33	25,774.66	55,259.34	81,034.00
M33	20,665.96	60,368.04	81,034.00
M32	25,774.66	52,727.34	78,502.00
M31	25,774.66	50,194.34	75,969.00
M23	20,665.96	51,505.04	72,171.00
M22	20,665.96	47,707.04	68,373.00
M21	20,665.96	41,376.04	62,042.00

Vigente a partir del 01 de noviembre de 2020, aplicable a partir del 01 de junio de 2020.

Tabulador de Sueldos del personal con Puesto de mando y homólogo.

Grado, Grupo y Nivel	Sueldo Mensual	Compensación Garantizada	Montos brutos en pesos
			Percepción Ordinaria Bruta
M13	20,665.96	38,843.04	59,509.00
M12	20,665.96	36,311.04	56,977.00
M11	20,665.96	35,045.04	55,711.00
N33	16,699.66	37,745.34	54,445.00
N32	13,770.22	35,356.78	49,127.00
N31	18,625.26	26,449.74	45,075.00
N31	13,770.22	31,304.78	45,075.00
N23	11,947.98	29,836.02	41,784.00
N22	11,947.98	26,544.02	38,492.00
N21	11,947.98	25,784.02	37,732.00
N13	11,485.48	23,713.52	35,199.00
N12	11,485.48	22,447.52	33,933.00
N11	11,485.48	21,181.52	32,667.00
O33	8,432.00	23,729.00	32,161.00
O32	8,432.00	21,300.00	29,732.00
O31	8,432.00	19,601.00	28,033.00
O23	8,134.00	17,686.00	25,820.00

O22	8,134.00	16,706.00	24,840.00
O21	8,134.00	14,814.00	22,948.00
O13	7,550.00	15,015.00	22,565.00
O12	7,550.00	14,304.00	21,854.00
O11	7,550.00	13,749.00	21,299.00

Vigente a partir del 01 de noviembre de 2020, aplicable a partir del 01 de junio de 2020.

Conceptos de prestaciones asociados a la plaza.

	Concepto / Prestación	Descripción
11	Complemento adicional "Ayuda de Renta"	Cláusula 63 Bis inciso b) CCT, ayuda para pago de renta de casa-habitación.
20	Ayuda para pago de renta de casa habitación	Cláusula 63 Bis inciso a) CCT.
29	Prima de vacaciones	Cláusula 47 del CCT, los trabajadores tienen derecho a este pago sobre los salarios que les correspondan durante el periodo vacacional.
48	Ayuda para actividades culturales y recreativas	Cláusula 47 del CCT, los trabajadores recibirán este pago en función a la antigüedad efectiva.
49	Aguinaldo	Cláusula 107 del CCT, gratificación anual y proporcional a los días laborados en el año.
50	Ayuda de despensa	Cláusula 142 Bis del CCT, pago a los trabajadores para adquisición de mercancías.
55	Fondo de ahorro	Cláusula 144 del CCT, los trabajadores recibirán un pago en proporción a los días laborados.

Conceptos de prestaciones asociados a la localidad y al ocupante.

	Concepto / Prestación	Descripción
15	Zona Aislada	Decreto Presidencial publicado en el Diario Oficial de la Federación el 10 de junio de 1988, pago del 50 por ciento del sueldo más el concepto 011 bruto a los trabajadores que laboren en las localidades de Baja California Sur y las Islas Mariás en Sinaloa.
16	Alto Costo de Vida	Cláusula 98 del CCT, porcentaje según localidad.
22	Ayuda de Renta	Cláusula 63 Bis inciso c) del CCT, este concepto se otorga a partir de los cinco años de antigüedad efectiva.
25	Pago Supletorio de Guardería	Cláusula 76 fracción III del CCT, a trabajadores con derecho a guardería, en caso de no haber cupo para el hijo.
27	Compensación por pasajes domicilio y adscripción foránea	Cláusula 103 del CCT, al personal que presta sus servicios en un municipio diferente al de su lugar de residencia, siempre y cuando sea colindante.
32	Estímulos por Asistencia	Art. 91 del Reglamento Interior de Trabajo, pago de 3 días de aguinaldo a los trabajadores cuando asistan a laborar todos los días hábiles de la quincena.
33	Estímulos por Puntualidad	Cláusula 38 del CCT y Art. 93 del Reglamento Interior de Trabajo, pago de 2 días de aguinaldo que se otorga cuando el trabajador acumule 10 registros de asistencia hasta el minuto 5.
67	Estímulo Instructores Técnicos	Oficio circular 29 del 9 de septiembre de 1991, pago de 3 días de sueldo tabular más concepto 011 bruto, al personal que cumpla con 20 horas de instrucción cada quincena.
84	Estímulo a la Calidad y Eficiencia	Cláusula 18a. Transitoria del CCT, bono de productividad que recibirán los trabajadores de base a fin de estimular los resultados extraordinarios de cada trabajador.

Conceptos de prestaciones inherentes a la categoría, jornada o servicio.

	Concepto / Prestación	Descripción
12	Jornada Discontinua	Cláusula 28 del CCT, porcentaje por laborar jornada interrumpida por una hora o más.
13	Sobresueldo a Médicos	Cláusula 86 del CCT, compensación al médico, cirujano maxilofacial y estomatólogo, por destinar parte de su jornada a realizar visitas a

		domicilio a los derechohabientes usando los vehículos de su propiedad o realizar labores fuera de su jornada.
14	Infectocontagiosidad No Médica	Cláusula 86 Bis del CCT y Reglamento de Infectocontagiosidad y Emanaciones Radiactivas, personal no médico que labora en áreas o servicios de Infectocontagiosidad, de manera constante y permanente.
23	Infectocontagiosidad Médica	Cláusula 86 Bis del CCT y Reglamento de Infectocontagiosidad y Emanaciones Radiactivas, personal médico que labora en áreas o servicios de Infectocontagiosidad, de manera constante y permanente.
26	Pasajes fijos	Cláusula 103 del CCT, por desempeñar sus tareas fuera de los centros de trabajo, disfrutarán de una compensación.
30	Prima Dominical	Cláusula 46 Fracción II del CCT, los trabajadores que laboren los domingos disfrutarán de un pago adicional.
31	Cobertura de Menaje por Cambio de Lugar	Cláusula 99 del CCT, pago al personal que por necesidades del servicio es movilizado del lugar donde reside.
39	Bonificación Seguro Guarderías	Bonificación del Seguro de Responsabilidad Civil para la rama de Puericultura.
40	Bonificación Seguro Médico	Bonificación al personal médico como protección a la práctica médica.
41	Complemento de Ayuda a Becario	10 por ciento de la Beca (neto).

Conceptos de prestaciones inherentes a la categoría, jornada o servicio.

	Concepto / Prestación	Descripción
44	Ayuda Refrigerio	A los trabajadores de guardería que no perciben en especie.
46	Ayuda Alojamiento Becarios	\$100.00 mensual (neto).
54	Emanaciones Radiactivas No Médicas	Cláusula 86 Bis del CCT y Reglamento de Infectocontagiosidad y Emanaciones Radiactivas, personal no médico que labora y está expuesto en forma constante y permanente en áreas o servicios de emanaciones radiactivas.
57	Atención Integral Continua	Cláusula 86 último párrafo del CCT, sobresueldo a los médicos familiares, no familiares y cirujanos maxilofaciales, por la compactación de horarios y distribución de actividades.
58	Sobresueldo Docencia Enfermería	Cláusula 151 del CCT, sobresueldo a la rama de enfermería por participar en actividades docentes, de enseñanza y de investigación.
59	Complemento de Beca	Sobresueldo para el médico residente tomando como base el importe de la beca.
61	Sobresueldo Traslado Pacientes	Sobresueldo al personal de servicio de traslados de pacientes en vehículos de alta tecnología.
62	Ayuda para Libros Médicos	Apoyo para la adquisición de libros, revistas especializadas y material didáctico de médicos.
63	Emanaciones Radiactivas	Cláusula 86 Bis del CCT y Reglamento de Infectocontagiosidad y Emanaciones Radiactivas, personal médico que labora en forma constante y permanente en áreas o servicios de emanaciones radiactivas.
64	Material Didáctico a Médicos Residentes	Art. 30 del Reglamento de Médicos Residentes en Periodo de Adiestramiento en una Especialidad, apoyo a los médicos residentes para adquisición de libros durante la vigencia de la beca.

Conceptos de prestaciones inherentes a la categoría, jornada o servicio.

	Concepto / Prestación	Descripción
72	Ayuda para Libros No Médicos	Apoyo para la adquisición de libros, revistas especializadas y material didáctico para personal técnico y profesionista.
73	Bonificación Seguro de Enfermería	Bonificación del Seguro de Responsabilidad Civil al personal de la rama de enfermería como protección a la práctica de enfermería.
78	Actividades Académicas	Sobresueldo para fonoaudiólogos, terapeuta físico y ocupacionales que desempeñen sus funciones en unidades de medicina física y rehabilitación.
83	Sobresueldo por Investigación y Docencia	Cláusula 153 del CCT, los trabajadores de la categoría de Psicólogo Clínico por su participación en actividades docentes, de enseñanza y de investigación dirigidas al personal del IMSS y a los derechohabientes.

Prestaciones en especie.

Concepto / Prestación	Descripción
------------------------------	--------------------

Anteojos

Cláusula 75 del CCT, a solicitud del trabajador previo dictamen médico, el trabajador y sus hijos hasta los 18 años y 25 años si se encuentra estudiando, tendrán derecho a 2 dotaciones durante la vigencia del CCT.

Ropa de Trabajo, Uniformes y Gafete

Cláusula 69 del CCT, la dotación se otorga de acuerdo a la categoría, adscripción y acorde al clima de cada región.

Programas Recreativos, Culturales y Deportivos

Cláusula 147 del CCT, servicios de balneario en los centros vacacionales, acceso al parque acuático y campamentos con un ahorro del 50 por ciento en entrada y 15 por ciento en los servicios de hospedaje que prestan los Centros Vacacionales.

Tiendas

Cláusula 142 del CCT, se otorga quincenalmente el 50 por ciento de descuento en sus compras hasta por 100.00 pesos en una sola operación.

Obligaciones Patronales.

Concepto / Prestación	Descripción
ISR a cargo del IMSS por Fondo de Ahorro	Arts. 96 y 152 de la Ley del Impuesto Sobre la Renta y Cláusula 144 del CCT y Artículo 7 del Régimen de Jubilaciones y Pensiones.
ISR a cargo del IMSS por Estímulos y Ayuda de Renta	Arts. 96 y 152 de la Ley del Impuesto Sobre la Renta, Cláusula 63 Bis del CCT, Arts. 91 y 93 del Reglamento Interior de Trabajo, así como el Acuerdo del IMSS y el SNTSS del 5 de septiembre de 2018.
Aportación Patronal Cesantía y Vejez (Afore) Aportación Patronal al Seguro para el Retiro (Afore)	Arts. 15, frac. VII, 168 de la LSS, así como Convenio del 21 de abril de 1988.
Cuotas Obrero Patronales a cargo del IMSS Aportación al INFONAVIT	Arts. 15, frac. VIII, 25, 71, 72, 106, 107, 147, 211 y 212 de la LSS, así como Convenio del 21 de abril de 1988. Art. 136 de la Ley Federal del Trabajo.
ISR a cargo del IMSS por Aguinaldo	Arts. 96 y 152 de la Ley del Impuesto Sobre la Renta y Cláusula 107 del CCT.
ISR a cargo del IMSS por Compensación Garantizada	Arts. 96 y 152 de la Ley del Impuesto Sobre la Renta.
ISR a cargo del IMSS por Percepción Médica	Arts. 96 y 152 de la Ley del Impuesto Sobre la Renta y Acuerdo del IMSS, así como el SNTSS del 5 de septiembre de 2018.

Prestaciones de Seguridad Social.

Concepto / Prestación	Descripción
Enfermedad General	Cláusula 82 del CCT Enfermedades y Accidentes de Carácter no Profesional; Cláusula 83 del CCT Atención Médica; Cláusula 84 del CCT Certificado de Incapacidad. La atención que requieran los trabajadores en los términos de la LSS y de las cláusulas conducentes del CCT, será impartida por médicos de base del IMSS, teniendo derecho a que se expida el certificado de incapacidad correspondiente, cuando el caso lo requiera, sin más autorización que la del médico tratante. Cláusula 87 del CCT Enfermedades de Trabajo y Reglamento Interior de Trabajo; Cláusula 88 del CCT Atención Médica por Riesgos de Trabajo; Cláusula 90 del CCT Prótesis, Órtesis, Ortopedia y Aparatos Auditivos.
Riesgo de Trabajo	El IMSS suministrará atención médica y medicinas a sus trabajadores en caso de riesgos de trabajo, así como, proporcionará oportunamente y gratuitamente prótesis, incluyendo implantes mamarios, órtesis y demás aparatos de ortopedia, de buena calidad y los repondrá cuando, por uso o por cualquier otra razón resulten inadecuados. Cláusula 76 del CCT Guarderías Infantiles; Cláusula 76 Bis del CCT Guardería en caso de Orfandad Total.
De Previsión Social	El IMSS se obliga a suministrar a sus trabajadores el servicio de guardería para sus hijos mayores de cuarenta y cinco días y hasta los seis años de edad, así como, a los hijos menores de seis años de edad, que queden en orfandad total a solicitud del tutor o de quien tenga la custodia, durante las horas de jornada laboral del trabajador, en términos del Reglamento de Guarderías para Hijos de Trabajadores del IMSS.

Cláusula 77 del CCT Maternidad, en los casos de maternidad, la trabajadora al servicio del IMSS, tendrá derecho a 90 días de

descanso con salario íntegro, equipo completo de ropa (canastilla) para el recién nacido y suministro de leche durante los primeros diez meses de edad del niño, asimismo, las demás prestaciones que menciona la LSS.

Personal con puesto de mando y homólogos del Órgano Interno de Control.

Puesto	Total de plazas	Grupo Grado y Nivel	Sueldo Mensual	Compensación Garantizada	Percepción Ordinaria Bruta
Contralor Interno	1	J21	35,820.46	113,586.54	149,407.00
Coordinadores	6	K21	28,016.76	103,664.24	131,681.00
Coordinadores Regionales	4	M31	25,774.66	50,194.34	75,969.00
Coordinadores Regionales del Área de Auditoría, Quejas y Responsabilidades en Delegaciones	10	M33	25,774.66	55,259.34	81,034.00
Jefe de División	1	M33	20,665.96	60,368.04	81,034.00
Jefe de División	20	M33	20,665.96	60,368.04	81,034.00
Jefe de División	3	M31	25,774.66	50,194.34	75,969.00
Coordinador Administrativo	1	L21	28,016.76	77,075.24	105,092.00
Jefe del Área de Auditoría, Quejas y Responsabilidades en Delegaciones	1	M21	20,665.96	41,376.04	62,042.00
Jefe del Área de Auditoría, Quejas y Responsabilidades en Delegaciones	1	M23	20,665.96	51,505.04	72,171.00
Subjefe de División	1	N31	13,770.22	31,304.78	45,075.00

Presupuesto ejercido en prestadores de Servicios Profesionales y Personales Independientes por Honorarios, 2019-2020.

Área de Servicio	Presupuesto ejercido		Millones de pesos
	2019	2020	Diferencia absoluta 2020/2019
Total	138.8	180	41.2
Consejo Técnico	42.1	44.5	2.4
Comisión de Vigilancia	1.7	2.3	0.6
Dirección General	0.3	3.4	3.1
Dirección de Administración	0.7	7.9	7.2
Dirección Jurídica	71.3	87.3	16.0
Dirección de Vinculación Institucional y Evaluación de Delegaciones	0.7	2.2	1.5
Dirección de Prestaciones Médicas	9	13.1	4.1
Dirección de Prestaciones Económicas y Sociales	8.4	7.4	-1.0
Dirección de Finanzas	0.4	1.3	0.9
Dirección de Incorporación y Recaudación	1.4	0.9	-0.5
Dirección de Planeación Estratégica Institucional	0.1	0	-0.1
Dirección de Innovación y Desarrollo Tecnológico	0.6	4.9	4.3
Secretaría General	1.9	1.6	-0.3
Órgano Interno de Control	0.2	0	-0.2
Órganos de Operación Administrativa Desconcentrada	0	3.2	3.2

Costo del personal contratado para las Campañas de Prevención y Profilaxis.

Delegación	Personas contratadas en semanas nacionales de salud y actividades intensivas*	Personas contratadas en actividades permanentes	Cierre anual 2020 Cifras en pesos
------------	---	---	-----------------------------------

Total general	4,322	2,085	66,378,195
Oficinas Centrales	-	5	269,064
Aguascalientes	34	33	1,182,667
Baja California	62	71	2,654,916
Baja California Sur	48	26	930,094
Campeche	39	24	679,560
Chiapas	93	40	1,487,722
Chihuahua	113	77	2,888,043
Coahuila	116	77	2,283,799
Colima	69	29	1,123,323
Durango	128	33	737,750
Estado de México Oriente	307	119	4,622,862
Estado de México Poniente	161	58	2,627,063
Guanajuato	136	81	2,604,985
Guerrero	137	39	1,231,939
Hidalgo	101	44	1,084,656
Jalisco	288	118	3,977,836
Michoacán	197	60	1,585,721
Morelos	116	34	1,036,555
Nayarit	193	42	1,387,395
Nuevo León	263	144	3,446,788
Oaxaca	163	44	2,086,054
Puebla	83	66	2,211,176
Querétaro	88	44	1,574,838
Quintana Roo	74	50	1,739,348
San Luis Potosí	89	43	1,166,727
Sinaloa	85	53	1,777,312
Sonora	76	65	1,603,100
Tabasco	45	27	726,698
Tamaulipas	186	67	2,491,283
Tlaxcala	78	25	677,064
Veracruz Norte	131	70	2,367,327
Veracruz Sur	150	60	1,825,792
Yucatán	110	48	1,216,747
Zacatecas	115	37	805,244
Norte DF	93	110	3,000,158
Sur DF	155	122	3,266,589

*El dato representa un promedio de las contrataciones en Semanas Nacionales de Salud, más aquellas realizadas para programas intensivos de enero a marzo a causa del COVID - 19.

Costo del personal de Afiliación y Cobranza.

Delegación	Notificadores / Localizadores	Ejecutores	Supervisores de Ejecutores	Visitadores	Revisores	Promotores Firma Digital	Promotores del Campo	Promotores Clasificación de Empresas	Supervisor de Agente Telefónico	Apoyo a Requerimientos de la PRODECON	Apoyo a Procesos Administrativos	Analís Fisco
Total general	215,426,270	194,339,249	40,306,003	124,438,570	57,141,111	36,332,047	22,654,470	46,105,033	369,444	1,738,803	10,783,655	1,877,5
Oficinas Centrales	-	-	-	-	-	-	-	-	-	-	-	-
Aguascalientes	2,945,141	2,670,762	378,289	1,995,332	1,001,303	787,401	410,652	836,165	-	-	-	-
Baja California	7,696,111	11,507,813	1,226,648	3,134,863	2,043,615	1,263,164	2,117,080	1,890,056	-	-	-	-
Baja California Sur	2,295,573	2,976,135	601,362	1,614,732	869,160	530,083	614,284	396,376	-	-	-	-
Campeche	2,664,937	2,397,153	336,599	1,310,673	905,796	574,239	274,094	1,514,357	-	-	-	-
Chiapas	5,193,149	5,414,142	1,115,293	1,311,018	1,151,324	683,553	821,684	847,055	-	-	-	-

Chihuahua	6,636,828	3,598,197	2,479,890	2,207,478	1,117,747	1,456,728	815,673	1,812,256	-	-	-
Coahuila	4,854,974	7,903,357	1,392,996	3,094,708	427,899	1,502,014	268,603	1,418,261	-	-	-
Colima	1,864,614	2,932,114	360,402	1,496,670	358,573	547,204	136,540	544,415	-	-	-
Durango	4,777,847	3,648,941	503,850	3,451,061	867,763	614,799	341,624	639,045	-	-	-
Estado de México Oriente	9,351,033	8,942,836	1,348,743	3,773,026	2,877,100	562,155	399,590	2,114,593	-	-	-
Estado de México Poniente	8,167,386	4,267,730	740,739	3,634,327	482,178	754,879	257,495	1,248,887	-	-	-
Guanajuato	6,586,403	5,921,243	1,130,853	4,641,314	3,471,149	1,335,301	1,044,704	1,163,902	-	-	-
Guerrero	3,284,385	2,729,833	500,953	1,586,480	1,133,362	1,077,275	410,774	698,583	-	-	-
Hidalgo	3,821,036	2,531,837	501,190	1,905,241	1,001,423	1,032,311	412,564	708,703	-	-	-
Jalisco	18,226,100	18,926,126	2,662,224	12,826,871	3,141,036	1,865,528	1,286,123	2,932,606	-	-	444,5
Michoacán	6,293,683	6,138,064	616,106	4,063,860	872,665	1,248,997	1,081,897	1,122,369	-	-	575,5
Morelos	1,478,317	1,510,405	354,845	2,000,481	586,229	687,387	411,018	558,642	-	-	-
Nayarit	2,107,904	2,501,360	366,580	1,454,959	452,870	398,092	412,675	573,206	-	-	-
Nuevo León	8,420,138	10,136,239	3,864,203	6,320,580	5,313,177	1,723,576	409,040	3,005,720	-	-	-
Oaxaca	2,429,119	3,118,103	378,992	2,838,021	1,069,586	749,662	383,874	652,664	-	-	-
Puebla	6,753,024	6,156,857	883,002	4,387,098	877,453	1,307,094	136,623	1,455,050	-	-	-
Querétaro	3,511,713	5,723,689	749,457	2,310,350	2,116,059	596,906	408,804	1,388,127	-	-	-
Quintana Roo	5,189,577	2,902,952	631,094	2,378,699	1,085,813	910,418	-	695,871	-	-	-
San Luis Potosí	4,144,016	3,904,724	507,617	2,486,597	1,109,507	1,056,030	823,749	1,135,483	-	-	-
Sinaloa	6,225,716	10,260,057	993,614	3,790,368	535,171	1,161,930	3,061,201	947,690	-	-	456,1
Sonora	8,998,517	10,257,764	2,851,703	3,923,070	1,635,790	2,261,526	2,095,831	1,295,565	-	-	401,3
Tabasco	1,983,835	2,127,873	304,893	1,145,023	355,520	431,322	404,151	649,421	-	-	-
Tamaulipas	10,071,528	8,838,197	4,247,837	3,278,461	2,964,449	1,934,127	669,509	1,658,397	-	-	-
Tlaxcala	1,100,989	999,379	225,427	1,017,659	201,075	273,238	136,619	277,879	-	-	-
Veracruz Norte	8,787,933	6,512,703	1,155,394	3,277,000	1,849,907	1,299,348	837,353	1,106,072	-	-	-
Veracruz Sur	3,900,801	5,984,927	1,342,085	3,919,782	1,310,640	979,966	954,640	641,706	-	-	-
Yucatán	2,320,908	1,472,040	613,951	2,606,012	980,582	798,511	410,410	569,544	-	-	-
Zacatecas	2,227,284	2,987,094	239,203	1,107,008	880,602	386,896	405,592	531,495	-	-	-
Norte DF	12,826,329	6,270,703	2,365,838	11,662,390	5,694,231	1,607,227	-	5,232,862	-	-	-
Sur DF	28,289,422	10,167,900	2,334,131	12,487,358	6,400,357	1,933,160	-	3,842,010	369,444	1,738,803	10,783,655

Becas de prestadores de Servicio Social Médico.

Carrera	Cifras en pesos			
	"A"	"B"	"C"	"CC"
Interno de Pregrado	-	-	-	1,870.00
Medicina	-	2,400.00	3,500.00	-
Odontología	750	900	1,750.00	-
Enfermería	600	900	1,600.00	-
Biólogo Ecologista	200	300	700	-
Citotecnólogo Técnico	200	300	700	-
Dietóloga	200	300	700	-
Dental Técnico	200	300	700	-
Farmacia Licenciatura	200	300	700	-
Inhaloterapia	200	300	700	-
Laboratorista Clínico Técnico	200	300	700	-
Nutrición Licenciatura	200	300	700	-
Optometría Técnico	200	300	700	-
Optometría Licenciatura	200	300	700	-
Psicología	200	300	700	-
Químico Fármaco-Biólogo	200	300	700	-
Rehabilitación Licenciatura	200	300	700	-
Salud Comunitaria Técnico	200	300	700	-
Salud Comunitaria Licenciatura	200	300	700	-
Terapia Física Técnico	200	300	700	-
Trabajo Social	200	300	700	-
Técnico Radiólogo	200	300	700	-

Apoyo a Internos de Pregrados y Pasantes de Servicio Social.

Aguinaldo

Interno de Pregrado
Pasante de Servicio Social

Un mes del importe de la beca
Un mes del importe de la beca

Apoyo Didáctico Trimestral

Pasante de Servicio Social en Medicina A
Pasante de Servicio Social en Medicina B

200.00 pesos
300.00 pesos

Pasante de Servicio Social en Medicina C
Interno de Pregrado

1,100.00 pesos
850.00 pesos

Apoyo a Internos de Pregrados y Pasantes de Servicio Social.

Ayuda a beneficiarios por fallecimiento

Interno de Pregrado y Pasante de Servicio Social

18,500.00 pesos por muerte o invalidez total o permanente para los pasantes con goce de beca tipo "A" y "B", menor o igual a 2,000.00 pesos.

40,500.00 pesos para los becarios que tengan beca tipo "C" o "CC", montos mayores a 2,000.00 pesos.

Atención Médica

Interno de Pregrado y Pasante de Servicio Social,
Atención Médico Quirúrgica

Durante el tiempo que dure el ciclo académico, extensivo para sus padres o en su caso, cónyuge e hijos, de acuerdo con la normatividad vigente

Importe mensual bruto para becas de los prestadores de servicio social Administrativo.

Tipo	Importe Pesos
Profesionista	800
Técnico	400

Anexo 4 Analítico Puesto Plaza

Analítico Puesto Plaza del personal de Base del Régimen Ordinario.

Régimen	Tipo de Contratación	Clave de Categoría	Categoría	Plazas Ocupadas
				352,154
Ordinario	Base	20000180	ABOGADO 80	72
Ordinario	Base	2003080	AUX DE SERVS ADMVOS 80	1
Ordinario	Base	20050065	AYUDANTE DE AUTOPSIA 65	5
Ordinario	Base	20050080	AYUDANTE DE AUTOPSIA 80	89
Ordinario	Base	20060080	BIBLIOTECARIO 80	50
Ordinario	Base	20070080	BIOLOGO 80	18
Ordinario	Base	20090080	AUX DE ADMON CENT VAC 80	35
Ordinario	Base	20090180	AUX ATEN MED CENT VAC 80	12
Ordinario	Base	20090280	AUX HOSPEDAJE CENT VAC 80	55
Ordinario	Base	20090380	AUX DE OP CONT CENT VAC80	3
Ordinario	Base	20090480	LAVANDERO CENT VAC 80	6
Ordinario	Base	20090580	OP SEG ALBERCA CENT VAC80	21
Ordinario	Base	20090680	OP SERVS INTER CENT VAC80	164
Ordinario	Base	20090780	OP DE VEHICULO CENT VAC80	20
Ordinario	Base	20090880	PLANCHADOR CENTROS VAC 80	14
Ordinario	Base	20090980	VIGILANTE EN CENT VAC 80	1
Ordinario	Base	20100080	CIRUJANO MAXILO-FACIAL 80	165
Ordinario	Base	2010180	ARQUITECTO 80	1
Ordinario	Base	20110080	CITOTECNOLOGO 80	374
Ordinario	Base	20130080	CONTADOR 80	8
Ordinario	Base	20140080	CUIDADOR DE ANIMALES 80	16
Ordinario	Base	20180040	EDUCADORA 40	44
Ordinario	Base	20180060	EDUCADORA 60	4
Ordinario	Base	20180065	EDUCADORA 65	7
Ordinario	Base	20180080	EDUCADORA 80	325
Ordinario	Base	20190080	ELECTROCARDIOGRAFISTA 80	16
Ordinario	Base	20200065	ELEVADORISTA 65	13
Ordinario	Base	20200080	ELEVADORISTA 80	21
Ordinario	Base	20210080	AUX DE ENFERMERIA GRAL 80	33,786
Ordinario	Base	20210180	AUX DE ENF SALUD PUB 80	4,408
Ordinario	Base	20210280	AUX DE ENFERMERIA GRAL HR	2
Ordinario	Base	20220080	ESTOMATOLOGO 80	2,046
Ordinario	Base	20230380	QUIMICO RESPONSABLE 80	1
Ordinario	Base	20240060	FONOAUDIOLOGO 60	2
Ordinario	Base	20240080	FONOAUDIOLOGO 80	55
Ordinario	Base	20270060	HISTOTECNOLOGO 60	8
Ordinario	Base	20270080	HISTOTECNOLOGO 80	365
Ordinario	Base	20290060	INHALOTERAPEUTA 60	69
Ordinario	Base	20290065	INHALOTERAPEUTA 65	54
Ordinario	Base	20290080	INHALOTERAPEUTA 80	858
Ordinario	Base	20310080	INTENDENTE 80	1
Ordinario	Base	20320060	AUX DE LABORATORIO 60	31
Ordinario	Base	20320080	AUX DE LABORATORIO 80	2,298

Ordinario	Base	20320160	LABORATORISTA 60	150
Ordinario	Base	20320180	LABORATORISTA 80	3,835
Ordinario	Base	20340080	MACHETERO 80	1
Ordinario	Base	20360180	MEDICO NO FAMILIAR 80	40,637
Ordinario	Base	20360280	MEDICO FAMILIAR 80	18,867
Ordinario	Base	20360380	MEDICO GENERAL U MED 80	6
Ordinario	Base	20360480	MEDICO GENERAL 80	3,077
Ordinario	Base	20360580	MEDICO NO FAMILIAR H R	1
Ordinario	Base	20370080	TECNICO DE MICROFOTOG 80	8
Ordinario	Base	20380080	MULTITITISTA 80	17
Ordinario	Base	20410060	OP MAQUINA DE REV AUT 60	9
Ordinario	Base	20410080	OP MAQUINA DE REV AUT 80	122
Ordinario	Base	20420060	OPTOMETRISTA 60	16
Ordinario	Base	20420080	OPTOMETRISTA 80	15
Ordinario	Base	20430040	ORIENTADOR 40	1
Ordinario	Base	20430065	ORIENTADOR 65	5
Ordinario	Base	20430080	ORIENTADOR 80	56
Ordinario	Base	20440020	ORIENT ACT FAMILIARES 20	145
Ordinario	Base	20440033	ORIENT ACT FAMILIARES 33	7
Ordinario	Base	20440040	ORIENT ACT FAMILIARES 40	108
Ordinario	Base	20440120	ORIENT ACT ARTISTICAS 20	16

Analítico Puesto Plaza del personal de Base del Régimen Ordinario.

Régimen	Tipo de Contratación	Clave de Categoría	Categoría	Plazas Ocupadas
Ordinario	Base	20440133	ORIENT ACT ARTISTICAS 33	9
Ordinario	Base	20440140	ORIENT ACT ARTISTICAS 40	22
Ordinario	Base	20440220	ORIENT ACT ART DANZA 20	33
Ordinario	Base	20440240	ORIENT ACT ART DANZA 40	45
Ordinario	Base	20440320	ORIENT ACT ARTIS MUSIC 20	15
Ordinario	Base	20440340	ORIENT ACT ART MUSICA 40	57
Ordinario	Base	20440420	ORIENT ACT ART ARTE DRA20	14
Ordinario	Base	20440433	ORIENT ACT ART ARTE DRA33	1
Ordinario	Base	20440440	ORIENT ACT ART ARTE DRA40	5
Ordinario	Base	20440520	ORIENT EDUC FISICA 20	4
Ordinario	Base	20440620	ORIENT INIC CULTURAL 20	29
Ordinario	Base	20440640	ORIENT INIC CULTURAL 40	33
Ordinario	Base	20440720	ORIENT TECNICO MEDICO 20	96
Ordinario	Base	20440780	ORIENT TECNICO MEDICO 80	2
Ordinario	Base	20450065	AUX ORIENTADOR TEC MED 65	9
Ordinario	Base	20460080	ORTOPEDISTA 80	7
Ordinario	Base	20490015	PIANISTA 15	3
Ordinario	Base	20500065	AUX ADMON UNID MEDICA 65	232
Ordinario	Base	20500080	AUX ADMON UNID MEDICA 80	1,094
Ordinario	Base	20500180	AUX ENFERMERIA U M 80	454
Ordinario	Base	20500265	AUX LIMP Y COC U MED 65	8
Ordinario	Base	20500280	AUX LIMP Y COC U MED 80	24
Ordinario	Base	20500365	AUX SERVS GRALES U MED 65	160
Ordinario	Base	20500380	AUX SERVS GRALES U MED 80	1,018
Ordinario	Base	20520080	PROMOTOR ESTOMATOLOGIA 80	160
Ordinario	Base	20530080	PROM SALUD COMUNITARIA 80	175
Ordinario	Base	20540080	PSICOLOGO 80	70
Ordinario	Base	20540160	PSICOLOGO CLINICO 60	43
Ordinario	Base	20540180	PSICOLOGO CLINICO 80	479
Ordinario	Base	20550080	PSICOMETRA 80	2
Ordinario	Base	20570060	TECNICO RADIOLOGO 60	259
Ordinario	Base	20570080	TECNICO RADIOLOGO 80	4,032
Ordinario	Base	20580060	RADIOTERAPEUTA 60	1
Ordinario	Base	20580080	RADIOTERAPEUTA 80	155
Ordinario	Base	20600065	GUARDAVIDAS 65	45
Ordinario	Base	20600080	GUARDAVIDAS 80	30
Ordinario	Base	2062260	OFICIAL PUERICULTURA 60	1
Ordinario	Base	20640060	TEC MANEJO AP ELECTRODI60	38
Ordinario	Base	20640080	TEC MANEJO AP ELECTRODI80	332
Ordinario	Base	20650080	TECNICO MED NUCLEAR 80	55
Ordinario	Base	2065940	OR ACT ART ART PLAST 40	2
Ordinario	Base	20660080	AUX TEC SERVS DIET 80	14
Ordinario	Base	2067540	ORIENT ACT ART DRAM 40	13
Ordinario	Base	2067840	OR ACT ART ART PLAS 40	6
Ordinario	Base	20680060	TERAPISTA FISICO 60	127
Ordinario	Base	20680080	TERAPISTA FISICO 80	1,098
Ordinario	Base	20680160	TERAPISTA OCUPACIONAL 60	17
Ordinario	Base	20680180	TERAPISTA OCUPACIONAL 80	178
Ordinario	Base	2068533	ORIENT ACT ARTIS MUSIC 33	1
Ordinario	Base	2068840	ORIENT TECNICO MEDICO 40	15
Ordinario	Base	2069740	ORIENT EDUC FISICA 40	7
Ordinario	Base	2070320	PIANISTA 20	1
Ordinario	Base	20710065	AUX DE TRAB SOCIAL 65	243

Ordinario	Base	20710080	AUX DE TRAB SOCIAL 80	61
Ordinario	Base	20730080	MED TRAS PAC URGENCIA 80	171
Ordinario	Base	20730180	MED TRAS PAC TERAP INT 80	16
Ordinario	Base	20740080	AUX ADMON UMEMC 80	1
Ordinario	Base	20740180	AUX ATEN MED UMEMC 80	15
Ordinario	Base	20750780	LABORATORISTA HR 80	1
Ordinario	Base	20750880	ESTOMATOLOGO HR 80	3
Ordinario	Base	20751280	ENFERMERA GENERAL HR 80	3
Ordinario	Base	20751980	OP DE MANTENIMIENTO HR 80	1
Ordinario	Base	20760065	MENSAJERO 65	808
Ordinario	Base	20760080	MENSAJERO 80	871

Analítico Puesto Plaza del personal de Base del Régimen Ordinario.

Régimen	Tipo de Contratación	Clave de Categoría	Categoría	Plazas Ocupadas
Ordinario	Base	20770080	JEFE DE OFICINA A 80	54
Ordinario	Base	20780080	CAM VEH SER OR PR 80	616
Ordinario	Base	20780380	CAMILLERO EN UNIDADES HOSPITALARIAS 80	6,701
Ordinario	Base	20790080	AUX DE VELATORIO 80	58
Ordinario	Base	20790180	OPERADOR DE VELATORIO 80	86
Ordinario	Base	20790280	AYTE EMBALSAMAMIENTO 80	6
Ordinario	Base	20800065	VETERINARIO 65	1
Ordinario	Base	20800080	VETERINARIO 80	8
Ordinario	Base	20810080	YESISTA 80	25
Ordinario	Base	21020065	AUXILIAR DE ALMACEN 65	23
Ordinario	Base	21020080	AUXILIAR DE ALMACEN 80	2,365
Ordinario	Base	21040065	ASISTENTE MEDICA 65	18,632
Ordinario	Base	21040080	ASISTENTE MEDICA 80	8,206
Ordinario	Base	21060065	TECNICO DE BIBLIOTECAS 65	59
Ordinario	Base	21060080	TECNICO DE BIBLIOTECAS 80	141
Ordinario	Base	21120080	TECNICO POLIVALENTE 80	3,423
Ordinario	Base	21210080	ENFERMERA GENERAL 80	50,923
Ordinario	Base	21230065	AUXILIAR DE FARMACIA 65	24
Ordinario	Base	21230080	AUXILIAR DE FARMACIA 80	3,445
Ordinario	Base	21250065	OFICIAL PUERICULTURA 65	2,545
Ordinario	Base	21250080	OFICIAL PUERICULTURA 80	3,500
Ordinario	Base	21300065	AUX DE SERVS DE INT 65	189
Ordinario	Base	21300080	AUX DE SERVS DE INT 80	1,011
Ordinario	Base	21310080	AUX LIMPIEZA E HIGIENE UM Y NO MED 80	17,149
Ordinario	Base	21330065	OP SERVS DE LAVANDERIA 65	6
Ordinario	Base	21330080	OP SERVS DE LAVANDERIA 80	2,825
Ordinario	Base	21390065	NUTRICIONISTA DIETISTA 65	1
Ordinario	Base	21390080	NUTRICIONISTA DIETISTA 80	2,319
Ordinario	Base	21510040	PROF EDUC FISICA A 40	157
Ordinario	Base	21510060	PROF EDUC FISICA A 60	48
Ordinario	Base	21510080	PROF EDUC FISICA A 80	76
Ordinario	Base	21560080	QUIMICO CLINICO 80	4,050
Ordinario	Base	21610065	MANEJADOR ALIMENTOS 65	3
Ordinario	Base	21610080	MANEJADOR ALIMENTOS 80	8,294
Ordinario	Base	21670065	OPERADOR TELEFONICO A 65	280
Ordinario	Base	21670080	OPERADOR TELEFONICO A 80	286
Ordinario	Base	21690080	OP GRAL EN TIENDAS 80	551
Ordinario	Base	21700065	TRABAJADORA SOCIAL 65	1,306
Ordinario	Base	21700080	TRABAJADORA SOCIAL 80	2,712
Ordinario	Base	21720065	CHOFER 65	110
Ordinario	Base	21720080	CHOFER 80	664
Ordinario	Base	21720180	MOTOCICLISTA 80	1
Ordinario	Base	21730080	ENF TRAS PAC URGENCIA 80	279
Ordinario	Base	21730180	TEC OP TRANS PAC URG 80	702
Ordinario	Base	21760065	AUX UNIV DE OFICINAS 65	3,759
Ordinario	Base	21760080	AUX UNIV DE OFICINAS 80	20,585
Ordinario	Base	21780080	OPERADOR VEH SER OR PR 80	283
Ordinario	Base	21780165	OPERADOR AMBULANCIAS 65	425
Ordinario	Base	21780180	OPERADOR AMBULANCIAS 80	2,053
Ordinario	Base	21820080	AUX SOPORTE TEC INFORMAT	1,099
Ordinario	Base	22020080	OFICIAL DE ALMACEN 80	1,159
Ordinario	Base	22040080	COORD ASIST MEDICAS 80	1,030
Ordinario	Base	22060080	ASIST BIBLIOTECARIO 80	117
Ordinario	Base	22120080	TECNICO ELECTRICISTA 80	897
Ordinario	Base	22120180	TECNICO ELECTRONICO 80	95
Ordinario	Base	22120280	TECNICO MECANICO 80	763
Ordinario	Base	22120380	TECNICO PLOMERO 80	713
Ordinario	Base	22210080	ENFERMERA ESPECIALISTA 80	14,352
Ordinario	Base	22210180	ENF ESPEC SALUD PUBL 80	530
Ordinario	Base	22230080	AYUDANTE DE FARMACIA 80	1,600
Ordinario	Base	22250080	TECNICO PUERICULTURA 80	361
Ordinario	Base	22300080	AYTE DE SERVS DE INT 80	59
Ordinario	Base	22310080	AYTE LIMPIEZA E HIGIENE UM Y NO MED 80	1,023

Régimen	Tipo de Contratación	Clave de Categoría	Categoría	Plazas Ocupadas
Ordinario	Base	22390080	ESP NUTRIC DIETETICA 80	190
Ordinario	Base	22510040	PROF EDUC FISICA B 40	8
Ordinario	Base	22510060	PROF EDUC FISICA B 60	24
Ordinario	Base	22510080	PROF EDUC FISICA B 80	10
Ordinario	Base	22560080	QUIMICO CLIN JEF SECC 80	127
Ordinario	Base	22610080	COCINERO TECNICO 2 80	668
Ordinario	Base	22670080	OPERADOR TELEFONICO B 80	94
Ordinario	Base	22690080	JEFE DE LINEA EN TIENDA80	62
Ordinario	Base	22700080	TRABAJADOR SOCIAL CLINICO	1,210
Ordinario	Base	22720080	CONTROLADOR VEHICULOS 80	42
Ordinario	Base	22730080	ENF TRAS PAC TERAP INT 80	29
Ordinario	Base	22730180	TEC OP TRANS PAC T INT 80	39
Ordinario	Base	22760080	OFICIAL DE TESORERIA 80	1,566
Ordinario	Base	22760180	OF DE SERV TECNICOS 80	2,981
Ordinario	Base	22760280	OF DE SERV ADMVOS 80	246
Ordinario	Base	22760380	OFICIAL DE PERSONAL 80	1,871
Ordinario	Base	22760480	OFICIAL DE ESTADISTICA 80	2,003
Ordinario	Base	22760580	OF DE PROCES DE DATOS 80	2
Ordinario	Base	22820180	OF SOPORTE TEC INFORMAT	203
Ordinario	Base	2299772	AUX DE SERV DE INT 72	1
Ordinario	Base	23020080	COORDINADOR DE ALMACEN 80	364
Ordinario	Base	2306380	CAJERA DE TIENDAS 80	1
Ordinario	Base	2306580	JEFE DE LINEA EN TIENDA80	1
Ordinario	Base	23120080	TEC A AIRE ACON REFRIG 80	486
Ordinario	Base	23120180	TEC A EQUIPOS MEDICOS 80	504
Ordinario	Base	23120280	TEC A FLUIDOS-ENERGET 80	139
Ordinario	Base	23120380	TEC A PLANTAS LAVADO 80	42
Ordinario	Base	23120480	TEC A TELECOMUNICACION 80	45
Ordinario	Base	23160080	DIBUJANTE EST Y PUB A 80	1
Ordinario	Base	23210080	ENFERMERA JEFE DE PISO 80	5,810
Ordinario	Base	23230080	OFICIAL DE FARMACIA 80	889
Ordinario	Base	23300080	OFICIAL SERV DE INT 80	7
Ordinario	Base	23390080	NUTRILOGO CLIN ESPEC	53
Ordinario	Base	23510040	PROF EDUC FISICA C 40	11
Ordinario	Base	23510060	PROF EDUC FISICA C 60	30
Ordinario	Base	23510080	PROF EDUC FISICA C 80	62
Ordinario	Base	23610080	COCINERO TECNICO 1 80	585
Ordinario	Base	23670080	OPERADOR TELEFONICO C 80	130
Ordinario	Base	23760080	COORD DE TESORERIA 80	1,175
Ordinario	Base	23760180	COORD DE SERV TECNICOS 80	1,490
Ordinario	Base	23760280	COORD DE SERV ADMVOS 80	104
Ordinario	Base	23760380	COORD DE PERSONAL 80	509
Ordinario	Base	23760480	COORD DE ESTADISTICA 80	1,280
Ordinario	Base	23760680	COORD DE CONTABILIDAD 80	594
Ordinario	Base	23820280	COORD SOPORTE TEC INFORMAT	103
Ordinario	Base	24020080	JEFE DE GPO DE ALMACEN 80	99
Ordinario	Base	24120080	TEC B EQUIPOS MEDICOS 80	377
Ordinario	Base	24120180	TEC B FLUIDOS-ENERGET 80	266
Ordinario	Base	24120280	TEC B PLANTAS LAVADO 80	28
Ordinario	Base	24120380	TEC B TELECOMUNICACION 80	29
Ordinario	Base	24120480	TEC EQ RECIPROCANTES 80	209
Ordinario	Base	24230080	COORDINADOR DE FARMACIA80	290
Ordinario	Base	24670080	COORD OP TELEFONICOS 80	10
Ordinario	Base	24760080	JEFE DE GPO DE TESORER 80	561
Ordinario	Base	24760180	JEFE GRUPO SERV TEC 80	937
Ordinario	Base	24760280	JEFE GPO SERV ADMVOS 80	63
Ordinario	Base	24760380	JEFE GPO DE PERSONAL 80	405
Ordinario	Base	24760480	JEFE GPO ESTADISTICA 80	470
Ordinario	Base	24760680	JEFE GPO CONTABILIDAD 80	150
Ordinario	Base	25020080	ESP DE ALMACEN 80	72
Ordinario	Base	25120080	TEC ELECT MED LAB 80	78
Ordinario	Base	25120180	TEC C FLUIDOS-ENERGET 80	654
Ordinario	Base	25120280	TEC C PLANTAS LAVADO 80	13
Ordinario	Base	25120380	TEC C TELECOMUNICACION 80	29

Análítico Puesto Plaza del personal de Base del Régimen Ordinario.

Régimen	Tipo de Contratación	Clave de Categoría	Categoría	Plazas Ocupadas
Ordinario	Base	25120480	TEC MEC FLUIDOS ESPEC 80	55

Ordinario	Base	25120580	TEC EQ ABSORCION 80	93
Ordinario	Base	25120680	TEC EQ HELICOIDAL 80	108
Ordinario	Base	25120780	TEC EQ RAYOS X 80	21
Ordinario	Base	25120880	TEC EQ TURBOCENTRIFUGO 80	184
Ordinario	Base	25760080	ESP DE TESORERIA 80	175
Ordinario	Base	25760180	ESP DE SERVS TECNICOS 80	67
Ordinario	Base	25760280	ESP DE SERVS ADMVOS 80	39
Ordinario	Base	25760380	ESP DE PERSONAL 80	167
Ordinario	Base	25760480	ESP DE ESTADISTICA 80	72
Ordinario	Base	25760680	ESP DE CONTABILIDAD 80	44
Ordinario	Base	26120180	ESP EQ LABORATORIO 80	2
Ordinario	Base	26120280	ESP EQ MEC FLUIDOS 80	2
Ordinario	Base	26120380	ESP EQ AIRE ACON REFRI 80	5
Ordinario	Base	26120580	ESP EQ ELECT MEDICA 80	8
Ordinario	Base	26120780	ESP FLUIDOS ENERGET 80	33

Análítico Puesto Plaza del personal de Confianza del Régimen Ordinario.

Régimen	Tipo de Contratación	Clave de Categoría	Categoría	Plazas Ocupadas
				30,988
Ordinario	Confianza	1522680	06 VIGILANTE C 80	1
Ordinario	Confianza	1501480	14 CONFIANZA NIVEL 14 80	1
Ordinario	Confianza	1588580	47 JEFE OFICINA B 80	1
Ordinario	Confianza	1800180	N01 CONFIANZA NIVEL 80	1
Ordinario	Confianza	1800280	N02 CONFIANZA NIVEL 80	2
Ordinario	Confianza	1800380	N03 CONFIANZA NIVEL 80	12
Ordinario	Confianza	1800580	N05 CONFIANZA NIVEL 80	1
Ordinario	Confianza	12000080	N06 CONFIANZA NIVEL 80	2
Ordinario	Confianza	1808280	N06 VIGILANTE C 80	4
Ordinario	Confianza	12006780	N09 ASIST SALUD MENTAL 80	10
Ordinario	Confianza	12006280	N10 AUX ADMINISTRATIVO 80	8
Ordinario	Confianza	12017380	N10 TAQUIMECANOGRAFA 80	7
Ordinario	Confianza	12037780	N10 VIGILANTE C 80	19
Ordinario	Confianza	12026980	N12 OP CAJAS TIENDA 80	173
Ordinario	Confianza	12006380	N12 OP SIST IMPRESION 80	5
Ordinario	Confianza	12016780	N12 SRIA E UNID OPERAT 80	64
Ordinario	Confianza	12017480	N12 SRIA J DEPTO DEL 1 80	2
Ordinario	Confianza	12029980	N12 SRIA J DEPTO SUBD2 80	1
Ordinario	Confianza	12017080	N12 SRIA J OFNA DEL 2 80	8
Ordinario	Confianza	12019780	N12 SUBJ CJAS TIENDA AB80	7
Ordinario	Confianza	12037880	N12 VIGILANTE B 80	12
Ordinario	Confianza	12006480	N13 CAJ CV Y VELAT 80	5
Ordinario	Confianza	12006580	N13 INST BASIC ENS CSS 80	9
Ordinario	Confianza	12019880	N13 JEFE AREA TIENDA 80	29
Ordinario	Confianza	12017880	N13 SRIA D UNID OPERAT 80	7
Ordinario	Confianza	12017580	N13 SRIA J DEPTO DEL 2 80	20
Ordinario	Confianza	12030080	N13 SRIA J DEPTO SUBD3 80	3
Ordinario	Confianza	12017180	N13 SRIA J OFNA DEL 3 80	6
Ordinario	Confianza	12017980	N13 SRIA J SERV DEL 1 80	1
Ordinario	Confianza	12018380	N13 SRIA SUBDELEGADO 1 80	1
Ordinario	Confianza	12008880	N14 AYTE ADMVO 80	69
Ordinario	Confianza	12038380	N14 AYTE SEGURIDAD CV 80	34

Ordinario	Confianza	12026780	N14 CONTROLADOR TARJ 80	5
Ordinario	Confianza	12020380	N14 PROM REGIS PR REC N80	1
Ordinario	Confianza	12006680	N14 PROMO BRIG SAL COM 80	8
Ordinario	Confianza	12049680	N14 RECEPCIONISTA CEAGE	1
Ordinario	Confianza	12037980	N14 VIGILANTE A CUSTOD 80	7
Ordinario	Confianza	12000980	N15 CONFIANZA NIVEL 80	2
Ordinario	Confianza	12018780	N15 SRIA AUX DELEG 1 80	1
Ordinario	Confianza	12019180	N15 SRIA C UNID OPERAT 80	15
Ordinario	Confianza	12017680	N15 SRIA J DEPTO DEL 3 80	31
Ordinario	Confianza	12030180	N15 SRIA J DEPTO SUBD4 80	11
Ordinario	Confianza	12017280	N15 SRIA J OFNA DEL 4 80	27
Ordinario	Confianza	12018080	N15 SRIA J SERV DEL 2 80	21
Ordinario	Confianza	1881280	N15 SRIA J SERVS SUBD3 80	1
Ordinario	Confianza	12018480	N15 SRIA SUBDELEGADO 2 80	5
Ordinario	Confianza	12009280	N15 SUPERV SERVS CV 80	1
Ordinario	Confianza	12008380	N16 CAJ AUX SUBD1 Y 2 80	1
Ordinario	Confianza	12001080	N16 CONFIANZA NIVEL 80	2
Ordinario	Confianza	12008980	N17 ASISTENTE ADMVO C 80	72
Ordinario	Confianza	12021480	N17 CENSOR CONSTRUC 80	81
Ordinario	Confianza	12001180	N17 CONFIANZA NIVEL 80	3
Ordinario	Confianza	12055380	N17 CONTROLADOR INCIDENCIAS REC HUM 80	163
Ordinario	Confianza	12044680	N17 HORNERO 80	2
Ordinario	Confianza	12019980	N17 JEFE CAJ TIENDA 80	34
Ordinario	Confianza	12021580	N17 LOCALIZADOR PATRON 80	60
Ordinario	Confianza	12042780	N17 SECRETARIA UMAE 80	7
Ordinario	Confianza	12018880	N17 SRIA AUX DELEG 2 80	2
Ordinario	Confianza	12007180	N17 SRIA B UNID OPERAT 80	8
Ordinario	Confianza	12017780	N17 SRIA J DEPTO DEL 4 80	23
Ordinario	Confianza	12018180	N17 SRIA J SERV DEL 3 80	22
Ordinario	Confianza	12018580	N17 SRIA SUBDELEGADO 3 80	4
Ordinario	Confianza	12006980	N17 TECNICO TEATRAL B 80	3
Ordinario	Confianza	12008280	N18 CAJ AUX SUBD3 Y 4 80	3

Analítico Puesto Plaza del personal de Confianza del Régimen Ordinario.

Régimen	Tipo de Contratación	Clave de Categoría	Categoría	Plazas Ocupadas
Ordinario	Confianza	12008180	N18 CAJERO AUX D1 Y 2 80	1
Ordinario	Confianza	12001280	N18 CONFIANZA NIVEL 80	1
Ordinario	Confianza	12005980	N18 J SEC PROD DIE UMH 80	68
Ordinario	Confianza	12032180	N18 JEFE ROPERIA UMH 80	72
Ordinario	Confianza	12006880	N18 OP SIST PERSONAL 80	40
Ordinario	Confianza	12005880	N19 ENC BOD O COB IMSS 80	19
Ordinario	Confianza	12038480	N19 JEFE GPO VIGIL CV 80	6
Ordinario	Confianza	12028080	N20 AGENTE FUNERALES 80	51
Ordinario	Confianza	12049580	N20 ASIST ADMVO B CEAGE	1
Ordinario	Confianza	12001480	N20 CONFIANZA NIVEL 80	5
Ordinario	Confianza	12026880	N20 CONT REC E INC DEL 80	22
Ordinario	Confianza	12120380	N20 ENFERMERA GRAL HR PROSP 80	1
Ordinario	Confianza	12007280	N20 INST ENSEÑANZA CSS 80	16
Ordinario	Confianza	12019280	N20 SRIA A UNID OPERAT 80	4
Ordinario	Confianza	12018980	N20 SRIA AUX DELEG 3 80	5
Ordinario	Confianza	12019380	N20 SRIA DELEGADO 1 80	2
Ordinario	Confianza	12042680	N20 SRIA DIRECTOR UMAE 80	9
Ordinario	Confianza	12018280	N20 SRIA J SERV DEL 4 80	20
Ordinario	Confianza	12018680	N20 SRIA SUBDELEGADO 4 80	10
Ordinario	Confianza	12026280	N20 TEC INF C CTR P INV80	343
Ordinario	Confianza	12010380	N21 AYTE ABO S JUR DEL 80	20
Ordinario	Confianza	12007880	N21 CAJ AYTE SUBD3 Y 4 80	1
Ordinario	Confianza	12008080	N21 CAJERO AUX D3 Y 4 80	4
Ordinario	Confianza	12007780	N21 CAJERO AYTE D1 Y 2 80	9
Ordinario	Confianza	12048580	N21 CHOFER CAICE	3
Ordinario	Confianza	12001580	N21 CONFIANZA NIVEL 80	1

Ordinario	Confianza	12054080	N21 PROMOTOR(A) SAL INTEG PREVENIMSS 80	102
Ordinario	Confianza	12009780	N22 ASISTENTE ADMVO B 80	296
Ordinario	Confianza	10000780	N22 CAJERO AUXILIAR 80	2
Ordinario	Confianza	12014380	N22 CAJERO TIT SUB 1Y2 80	5
Ordinario	Confianza	12001680	N22 CONFIANZA NIVEL 80	2
Ordinario	Confianza	12006180	N22 ENCARGADO TEATRO 80	7
Ordinario	Confianza	12025080	N22 J OFNA TEC ADMVA 1 80	139
Ordinario	Confianza	1815880	N22 JEF OFNA T ADMVA 3 80	3
Ordinario	Confianza	1826280	N22 JEFE OFNA UMF 1 80	18
Ordinario	Confianza	1826180	N22 JEFE OFNA UMH D 80	5
Ordinario	Confianza	12019080	N22 SRIA AUX DELEG 4 80	1
Ordinario	Confianza	12019480	N22 SRIA DELEGADO 2 80	5
Ordinario	Confianza	12038180	N22 SUPERV VIGILANCIA 80	17
Ordinario	Confianza	1808580	N22 TECNICO TEATRAL A 80	1
Ordinario	Confianza	12021680	N22 VISITADOR 80	96
Ordinario	Confianza	12030280	N23 AUX ENTRENADOR 80	19
Ordinario	Confianza	12001780	N23 CONFIANZA NIVEL 80	2
Ordinario	Confianza	12009080	N23 RESP CONT ASIST P 80	1
Ordinario	Confianza	1859780	N23 SRIA AUXILIAR 80	1
Ordinario	Confianza	12007680	N24 CAJERO AYTE D3 Y 4 80	11
Ordinario	Confianza	12014180	N24 CAJERO TIT D1Y2 80	13
Ordinario	Confianza	12014280	N24 CAJERO TIT SUB 3Y4 80	8
Ordinario	Confianza	10000880	N24 CHOFER COORDINADOR 80	1
Ordinario	Confianza	12001880	N24 CONFIANZA NIVEL 80	2
Ordinario	Confianza	12025180	N24 J OFNA TEC ADMVA 2 80	61
Ordinario	Confianza	12038280	N24 JEFE TURNO VIG 80	7
Ordinario	Confianza	1811580	N24 OPERADOR SIST C 80	3
Ordinario	Confianza	12019580	N24 SRIA DELEGADO 3 80	3
Ordinario	Confianza	12007080	N24 SRIA INV JEF U INV 80	3
Ordinario	Confianza	12013780	N24 SUBJ SER BAS UNI C 80	87
Ordinario	Confianza	12035180	N25 ADMOR CSS UD Y CA 80	11
Ordinario	Confianza	12009980	N25 ASISTENTE ADMVO A 80	200
Ordinario	Confianza	12048380	N25 AUX ADMVO CAICE	1
Ordinario	Confianza	12001980	N25 CONFIANZA NIVEL 80	1
Ordinario	Confianza	12007380	N25 DISENADOR GRAFICO 80	11
Ordinario	Confianza	12016680	N25 FOTOG VIDEO DIGIT 80	6
Ordinario	Confianza	12015780	N25 J O DIE ENS UMH AYB80	91
Ordinario	Confianza	12015680	N25 JEF D NUT DIE UMHD 80	11

Análítico Puesto Plaza del personal de Confianza del Régimen Ordinario.

Régimen	Tipo de Contratación	Clave de Categoría	Categoría	Plazas Ocupadas
Ordinario	Confianza	12049380	N25 PODOLOGO GER CEAGE	1
Ordinario	Confianza	12007480	N25 PROF ARTES OFIC 80	1
Ordinario	Confianza	10006780	N25 SRIA AUXILIAR 80	1
Ordinario	Confianza	12016380	N25 SUBJ TRAB SOC UMH 80	92
Ordinario	Confianza	12008780	N25 TEC ECOALIMENT 80	7
Ordinario	Confianza	12049480	N25 TEC SIST INFO CEAGE	1
Ordinario	Confianza	12044280	N25 TECNICA ATN OR DER 80	767
Ordinario	Confianza	10000680	N26 CAJERO AYUDANTE 80	1
Ordinario	Confianza	12002080	N26 CONFIANZA NIVEL 80	2
Ordinario	Confianza	12110080	N26 DENTISTA HR 80	9
Ordinario	Confianza	12021780	N26 EJEC OFNA COBR IMSS80	96
Ordinario	Confianza	12010280	N27 ANALISTA D 80	140
Ordinario	Confianza	12014080	N27 CAJERO TIT D3Y4 80	18
Ordinario	Confianza	12025280	N27 J OFNA TEC ADMVA 3 80	30
Ordinario	Confianza	12016280	N27 JEF TRAB SOC UMF 80	163
Ordinario	Confianza	12016180	N27 JEF TRAB SOC UMH D 80	10
Ordinario	Confianza	1825980	N27 JEFE OFNA UMH B 80	5
Ordinario	Confianza	12011880	N27 LITIGANTE ASIST A 80	5
Ordinario	Confianza	12019680	N27 SRIA DELEGADO 4 80	1
Ordinario	Confianza	12013680	N27 SUBJ SER BAS UNI B 80	22
Ordinario	Confianza	1848780	N28 ADMOR GUARDERIA 80	1
Ordinario	Confianza	12002280	N28 CONFIANZA NIVEL 80	16
Ordinario	Confianza	10000580	N29 CAJERO TITULAR 80	1
Ordinario	Confianza	12010780	N29 CONSUL ATN Y ORIENT80	2
Ordinario	Confianza	12021980	N29 CONTADOR TIENDA C 80	13
Ordinario	Confianza	12022080	N29 JEFE MERC TIENDA B 80	12
Ordinario	Confianza	12021880	N29 TEC EST SOC SAL TRA80	13
Ordinario	Confianza	12007580	N29 TEC INVESTIG B 80	3
Ordinario	Confianza	12030780	N30 ADMOR DE TEATRO DF 80	17
Ordinario	Confianza	1825780	N30 ADMOR UMF 5 80	10
Ordinario	Confianza	12010880	N30 ANALISTA C 80	269
Ordinario	Confianza	12002480	N30 CONFIANZA NIVEL 80	2
Ordinario	Confianza	12008680	N30 CONT SIST INTER D 80	2
Ordinario	Confianza	12058380	N30 CONTROLADOR(A) SIST INTER CESIECQ 80	1
Ordinario	Confianza	12025380	N30 J OFNA TEC ADMVA 4 80	33
Ordinario	Confianza	12015580	N30 JEF D NUT DIE UMHC 80	46
Ordinario	Confianza	12016080	N30 JEF TRAB SOC UMH C 80	36
Ordinario	Confianza	1825880	N30 JEFE OFNA UMH A 80	29

Ordinario	Confianza	12013580	N30 SUBJ SER BAS UNI A 80	29
Ordinario	Confianza	1836380	N30 SUPER DEL SERV BAS 80	1
Ordinario	Confianza	12050780	N30 TRAB SOCIAL CECART 80	1
Ordinario	Confianza	12050180	N31 ADMINISTRADOR A 80	1
Ordinario	Confianza	12035080	N31 ADMOR CSS UD Y CA 80	87
Ordinario	Confianza	12050680	N31 ADMOR EN CECART 80	1
Ordinario	Confianza	12034980	N31 ADMOR GUARDERIA 80	108
Ordinario	Confianza	12010980	N31 ANALISTA B 80	125
Ordinario	Confianza	12048980	N31 ANIM SOCULT GER CEAGE	1
Ordinario	Confianza	12002580	N31 CONFIANZA NIVEL 80	1
Ordinario	Confianza	12030380	N31 ENTRENADOR A 80	30
Ordinario	Confianza	1828780	N31 INST ENS TEC CCT 80	6
Ordinario	Confianza	12030580	N31 INST ENS TEC O ART 80	7
Ordinario	Confianza	12049080	N31 INST TEC ENS TEC CEAGE	1
Ordinario	Confianza	12122480	N31 PROM PMED ENF GER CEAGE	1
Ordinario	Confianza	12049280	N31 PROM PMED TERAP GER CEAGE	1
Ordinario	Confianza	12048880	N31 PROM PMED TS GER CEAGE	2
Ordinario	Confianza	10005380	N31 SRIA AUX B JEFE DIV80	1
Ordinario	Confianza	10005080	N31 SRIA AUX JEFE AREA 80	8
Ordinario	Confianza	12002680	N32 CONFIANZA NIVEL 80	1
Ordinario	Confianza	12049980	N33 ADMINISTRADOR DE MICROZONA	3
Ordinario	Confianza	12037180	N33 ADMINISTRADOR UMF 580	77
Ordinario	Confianza	1825680	N33 ADMOR UMF 4 80	7
Ordinario	Confianza	12011180	N33 ANALISTA A 80	331
Ordinario	Confianza	12008580	N33 CONT SIST INTER C 80	15
Ordinario	Confianza	12012080	N33 COORD CAPAC DES C 80	12

Análítico Puesto Plaza del personal de Confianza del Régimen Ordinario.

Régimen	Tipo de Contratación	Clave de Categoría	Categoría	Plazas Ocupadas
Ordinario	Confianza	12015480	N33 JEF D NUT DIE UMHB 80	31
Ordinario	Confianza	12015980	N33 JEF TRAB SOC UMH B 80	34
Ordinario	Confianza	12035980	N33 PROM ATN PENSIONAD 80	16
Ordinario	Confianza	12012280	N33 PROM SERV PRES SOC 80	32
Ordinario	Confianza	12012980	N33 PSIC EVA COM LAB D280	5
Ordinario	Confianza	12048480	N33 TECNICO ATN USU CAICE	1
Ordinario	Confianza	10006980	N34 ANALISTA RESP E 80	6
Ordinario	Confianza	12022180	N34 CONTADOR TIENDA B 80	22
Ordinario	Confianza	12041080	N34 COOR TA ADIES AC MU80	1
Ordinario	Confianza	12022280	N34 JEF APOYO OP TIEN A80	10
Ordinario	Confianza	12022380	N34 JEFE MERC TIENDA A 80	7
Ordinario	Confianza	12101780	N34 MEDICO GRAL U MED 80	3
Ordinario	Confianza	12011080	N34 SUBJEF BC CON UNID 80	47
Ordinario	Confianza	12013880	N34 TEC ESP A CON D1Y2 80	6
Ordinario	Confianza	12044880	N35 ADMOR ESC ENFER 80	1
Ordinario	Confianza	10004980	N35 SRIA AUX A JEFE DIV80	16
Ordinario	Confianza	10004780	N35 SRIA JEFE DE AREA 80	9
Ordinario	Confianza	12034680	N35 TEC DOSIMETRISTA 80	24
Ordinario	Confianza	12034580	N35 TECNICO MECANICO 80	3
Ordinario	Confianza	12037080	N36 ADMINISTRADOR UMF 480	84
Ordinario	Confianza	1825580	N36 ADMOR UMF 3 80	7
Ordinario	Confianza	12050580	N36 ANALIST ENS CECART 80	1
Ordinario	Confianza	12013480	N36 ANALISTA RESP D 80	814
Ordinario	Confianza	12058080	N36 ANALISTA SOP TEC CICR CANCER 80	1
Ordinario	Confianza	12031780	N36 AUDITOR A PATR B 80	138
Ordinario	Confianza	12003080	N36 CONFIANZA NIVEL 80	14
Ordinario	Confianza	12044180	N36 CONSULTORA ATN O D 80	68
Ordinario	Confianza	12010580	N36 CONT SIST INTER B 80	33
Ordinario	Confianza	12035880	N36 DIR U OP PRES SOC E80	3
Ordinario	Confianza	12011980	N36 INSTRUCTOR(A) CAPACITACION B 80	43
Ordinario	Confianza	12015380	N36 JEF D NUT DIE UMHA 80	71
Ordinario	Confianza	12015880	N36 JEF TRAB SOC UMH A 80	80
Ordinario	Confianza	1826980	N36 JEFE DEPTO UMH C 80	12
Ordinario	Confianza	1817380	N36 JEFE SEC B SUBD 4 80	1
Ordinario	Confianza	12012780	N36 PSIC EVA COM LAB D380	6
Ordinario	Confianza	12033480	N36 RESP PROY SUBD 1 80	15
Ordinario	Confianza	12015280	N36 SUBJEF A CONS UNID 80	214
Ordinario	Confianza	12014880	N36 SUPERV INSTAL B 80	13
Ordinario	Confianza	12121980	N36 TEC EN PERFUSION 80	51
Ordinario	Confianza	12014580	N36 TEC SEG E HIG TRAB 80	3
Ordinario	Confianza	12003180	N37 CONFIANZA NIVEL 80	2
Ordinario	Confianza	12022480	N37 CONTADOR TIENDA A 80	13
Ordinario	Confianza	12030480	N37 ENTRENADOR B 80	9
Ordinario	Confianza	12121180	N37 JEFE ENFERM UMF 4 80	15
Ordinario	Confianza	10004680	N37 SRIA A JEF DIVISION80	31
Ordinario	Confianza	10006280	N37 SRIA AUX A COORD 80	1
Ordinario	Confianza	10006380	N37 SRIA JEF DEP ADVO A80	1
Ordinario	Confianza	10004580	N37 SRIA SRIO PAR CO GR80	1
Ordinario	Confianza	12012880	N38 ANALISTA RESP C 80	100
Ordinario	Confianza	12011480	N38 AUDITOR 80	10

Ordinario	Confianza	12031880	N38 AUDITOR A PATR A 80	238
Ordinario	Confianza	12036980	N39 ADMINISTRADOR UMF 380	57
Ordinario	Confianza	12058280	N39 ADMINISTRADOR(A) CESIECQ 80	2
Ordinario	Confianza	12052680	N39 ADMOR CENT INV ED FORM DOC 80	4
Ordinario	Confianza	12020280	N39 ADMOR TIENDA C 80	18
Ordinario	Confianza	1825480	N39 ADMOR UMF 2 80	5
Ordinario	Confianza	12011280	N39 ADMOR UMH E 80	13
Ordinario	Confianza	12027980	N39 ADMOR VELATORIO C 80	9
Ordinario	Confianza	12011580	N39 ANALISTA RESP B 80	466
Ordinario	Confianza	12003380	N39 CONFIANZA NIVEL 80	3
Ordinario	Confianza	12010480	N39 CONT SIST INTER A 80	39
Ordinario	Confianza	12035780	N39 DIR U OP PRES SOC D80	34
Ordinario	Confianza	12029780	N39 DIRECTORA GUARD C 80	10
Ordinario	Confianza	12035280	N39 ESP CLASIFIC EMPR 80	13

Análítico Puesto Plaza del personal de Confianza del Régimen Ordinario.

Régimen	Tipo de Contratación	Clave de Categoría	Categoría	Plazas Ocupadas
Ordinario	Confianza	10001380	N39 ING ESP SIST CONS 80	1
Ordinario	Confianza	12050480	N39 INSTR ENS TEC CECART 80	4
Ordinario	Confianza	12011380	N39 INSTRUCTOR(A) CAPACITACION A 80	142
Ordinario	Confianza	12042280	N39 J OFNA SER BAS UMAE80	10
Ordinario	Confianza	12015180	N39 JEFE C CONSER UNID 80	239
Ordinario	Confianza	1826880	N39 JEFE DEPTO UMH B 80	4
Ordinario	Confianza	12121080	N39 JEFE ENFERM UMF 3 80	26
Ordinario	Confianza	12048680	N39 PSIC ESP GERONT CEAGE	1
Ordinario	Confianza	12012380	N39 PSIC EVA COM LAB D480	11
Ordinario	Confianza	12043180	N39 QUIM RESP FARM UMAE80	14
Ordinario	Confianza	12033080	N39 RESP PROY D1 80	56
Ordinario	Confianza	12033380	N39 RESP PROY SUBD 2 80	32
Ordinario	Confianza	10006180	N39 SRIA B COORD 80	16
Ordinario	Confianza	12121680	N39 SUBJ ENF UM E 80	13
Ordinario	Confianza	12025780	N39 SUP SERVS FINANZ D180	1
Ordinario	Confianza	12014780	N39 SUPERV INSTAL A 80	26
Ordinario	Confianza	12123580	N39 SUPERVISOR LIMPIEZA E HIGIENE 80	410
Ordinario	Confianza	12013980	N39 TEC ESP A CON D3Y4 80	47
Ordinario	Confianza	12013280	N40 ANALISTA RESP A 80	49
Ordinario	Confianza	12038680	N40 COOR D ASIS ME D1Y280	6
Ordinario	Confianza	12039180	N40 GESTOR OCUPACIONAL 80	8
Ordinario	Confianza	12121580	N40 SUBJ ENF UM D 80	77
Ordinario	Confianza	12036880	N41 ADMINISTRADOR UMF 280	131
Ordinario	Confianza	12043080	N41 ADMOR FARMACIA UMAE80	18
Ordinario	Confianza	12020180	N41 ADMOR TIENDA B 80	20
Ordinario	Confianza	1825380	N41 ADMOR UMF 1 80	12
Ordinario	Confianza	1825180	N41 ADMOR UMH D 80	8
Ordinario	Confianza	12027880	N41 ADMOR VELATORIO B 80	3
Ordinario	Confianza	12011680	N41 ANALISTA COORD C 80	871
Ordinario	Confianza	12051780	N41 ANALISTA DEL PLAN D1YD2 80	8
Ordinario	Confianza	12051980	N41 ANALISTA INF SALUD D1YD2 80	17
Ordinario	Confianza	12056880	N41 ASISTENTE AUXILIAR DE DIVISION 80	1
Ordinario	Confianza	12003580	N41 CONFIANZA NIVEL 80	4
Ordinario	Confianza	12016480	N41 COO D NUT DIE D1Y2 80	9
Ordinario	Confianza	12120180	N41 COOR CURSOS ENF 80	198
Ordinario	Confianza	12012680	N41 COOR DEL TS M D1Y2 80	12
Ordinario	Confianza	12021180	N41 COORD CURSOS TEC 80	62
Ordinario	Confianza	12047080	N41 COORD TERAPISTAS 80	7
Ordinario	Confianza	12035680	N41 DIR U OP PRES SOC C80	43
Ordinario	Confianza	12029680	N41 DIRECTORA GUARD B 80	23
Ordinario	Confianza	12015080	N41 JEFE B CONSER UNID 80	36
Ordinario	Confianza	12120880	N41 JEFE ENFERM UM D 80	145
Ordinario	Confianza	12120980	N41 JEFE ENFERM UM E 80	82
Ordinario	Confianza	12024980	N41 JEFE OFNA SUBDEL 1 80	35
Ordinario	Confianza	12032980	N41 RESP PROY D2 80	331
Ordinario	Confianza	12033280	N41 RESP PROY SUBD 3 80	91
Ordinario	Confianza	10004380	N41 SRIA B COORD GRAL 80	2
Ordinario	Confianza	10004280	N41 SRIA SRIO PART DIR 80	2
Ordinario	Confianza	12121280	N41 SUBJ ENF UM A 80	878
Ordinario	Confianza	12121380	N41 SUBJ ENF UM B 80	447
Ordinario	Confianza	12121480	N41 SUBJ ENF UM C 80	276
Ordinario	Confianza	12028580	N41 SUBRES B PROY CONST80	1
Ordinario	Confianza	12052380	N41 SUP ASIST MED 80	17
Ordinario	Confianza	12025680	N41 SUP SERVS FINANZ D280	1
Ordinario	Confianza	12013380	N41 TECNICO INVESTIG A 80	44
Ordinario	Confianza	12051680	N42 ANALISTA DEL PLAN D3YD4 80	12
Ordinario	Confianza	12131480	N42 ANALISTA INF EPIDEMIOLOGICA 80	12
Ordinario	Confianza	12051880	N42 ANALISTA INF SALUD D3YD4 80	32
Ordinario	Confianza	12003680	N42 CONFIANZA NIVEL 80	2
Ordinario	Confianza	12038580	N42 COOR D ASIS ME D3Y480	14
Ordinario	Confianza	12034480	N42 FISICO MEDICO 80	1
Ordinario	Confianza	12042180	N42 J OFNA IM Y AC UMAE80	21

Ordinario	Confianza	12042080	N42 J OFNA NUT DIE UMAE80	22
Ordinario	Confianza	12041980	N42 JEF OFNA T SOC UMAE80	23

Analítico Puesto Plaza del personal de Confianza del Régimen Ordinario.

Régimen	Tipo de Contratación	Clave de Categoría	Categoría	Plazas Ocupadas
Ordinario	Confianza	12120680	N42 JEFE ENFERM UM B 80	41
Ordinario	Confianza	12120780	N42 JEFE ENFERM UM C 80	93
Ordinario	Confianza	10004180	N42 SRIA AUX B DIRECTOR80	3
Ordinario	Confianza	12052280	N42 SUP SIST INF SALUD 80	21
Ordinario	Confianza	12013180	N43 ANALISTA COORD B 80	61
Ordinario	Confianza	12036680	N43 JEFE DEPTO UMH C 80	201
Ordinario	Confianza	12120580	N43 JEFE ENFERM UM A 80	75
Ordinario	Confianza	12108480	N43 MED ESP RAHB GERON CEAGE	1
Ordinario	Confianza	12108580	N43 ODONTOGERIATRA CEAGE	1
Ordinario	Confianza	12123480	N43 PROF ENF CENT INV ED FORM DOC 80	1
Ordinario	Confianza	12124080	N43 PROFESOR(A) ENFERMERIA CESIECQ 80	2
Ordinario	Confianza	10006080	N43 SRIA A COORD 80	16
Ordinario	Confianza	12027480	N44 ABOGADO PROCURADOR 80	258
Ordinario	Confianza	12036780	N44 ADMINISTRADOR UMF 180	69
Ordinario	Confianza	12020080	N44 ADMOR TIENDA A 80	16
Ordinario	Confianza	12027780	N44 ADMOR VELATORIO A 80	3
Ordinario	Confianza	12011780	N44 ANALISTA COORD A 80	440
Ordinario	Confianza	12056780	N44 ASISTENTE AUXILIAR COORD TECNICA 80	1
Ordinario	Confianza	12056380	N44 ASISTENTE DE DIVISION 80	1
Ordinario	Confianza	12003880	N44 CONFIANZA NIVEL 80	1
Ordinario	Confianza	12016580	N44 COO D NUT DIE D3Y4 80	16
Ordinario	Confianza	12046280	N44 COOR OP CAPACIT DIFUS	4
Ordinario	Confianza	12012480	N44 COORD DEL TS D3Y4 80	23
Ordinario	Confianza	12035580	N44 DIR U OP PRES SOC B80	24
Ordinario	Confianza	12029580	N44 DIRECTORA GUARD A 80	90
Ordinario	Confianza	12040380	N44 ENCARG AUDIT PAT SB 1	8
Ordinario	Confianza	12046380	N44 ESP SEGURIDAD TRABAJO	129
Ordinario	Confianza	12014980	N44 JEFE A CONSER UNID 80	51
Ordinario	Confianza	1826780	N44 JEFE DEPTO UMH A 80	17
Ordinario	Confianza	12044580	N44 JEFE OFNA AREA COM 80	2
Ordinario	Confianza	12023780	N44 JEFE OFNA DELEG 1 80	65
Ordinario	Confianza	12024880	N44 JEFE OFNA SUBDEL 2 80	84
Ordinario	Confianza	10002480	N44 LITIGANTE C 80	8
Ordinario	Confianza	12032880	N44 RESP PROY D3 80	313
Ordinario	Confianza	12033180	N44 RESP PROY SUBD 4 80	260
Ordinario	Confianza	12039480	N44 SOPORTE TEC ESP D2 80	4
Ordinario	Confianza	10003980	N44 SRIA AUX A DIRECTOR80	11
Ordinario	Confianza	1839180	N44 SUBDIR ADMVO UMH C 80	2
Ordinario	Confianza	12122180	N44 SUBJEFE ENFER UMAE 80	367
Ordinario	Confianza	12028880	N44 SUP INST C PROY CON80	1
Ordinario	Confianza	12052180	N44 SUP NUTRI DIET 80	22
Ordinario	Confianza	12025580	N44 SUP SERVS FINANZ D380	5
Ordinario	Confianza	12052080	N44 SUP TRAB SOCIAL 80	32
Ordinario	Confianza	12031980	N44 SUPERV AUD PATRONES80	77
Ordinario	Confianza	12027580	N45 COORD ZON GUAR D1Y280	57
Ordinario	Confianza	12036580	N45 JEFE DEPTO UMH B 80	171
Ordinario	Confianza	10007080	N45 LIDER PROYECTO D 80	27
Ordinario	Confianza	12133480	N45 MEDICO(A) AUX PROY CICR CANCER 80	1
Ordinario	Confianza	12028380	N45 RESID C PROY CONST 80	12
Ordinario	Confianza	12051580	N46 AUX DE APOYO OPERATIVO D1 Y D2 80	14
Ordinario	Confianza	10120180	N46 CONFIANZA ENFERM 80	13
Ordinario	Confianza	12121780	N46 COOR DEL ENF D1Y2 80	8
Ordinario	Confianza	1880580	N46 COOR ENF Z O SUB3Y480	1
Ordinario	Confianza	1851580	N46 COOR Z ENF APS D3Y480	2
Ordinario	Confianza	12122980	N46 ENF SUP ATN MED 80	35
Ordinario	Confianza	12122880	N46 ENF SUP SAL PUBLICA 80	32
Ordinario	Confianza	12032080	N46 JEFE LABORATORIO 80	243
Ordinario	Confianza	10007280	N47 ANALISTA LAB SALUD TRABAJO 80	1
Ordinario	Confianza	12056680	N47 ASISTENTE AUXILIAR COORDINACION 80	1
Ordinario	Confianza	12056280	N47 ASISTENTE DE COORD TECNICA 80	1
Ordinario	Confianza	12034080	N47 AUDITOR RESP DEL 4 80	3
Ordinario	Confianza	12051480	N47 AUX DE APOYO OPERATIVO D3 Y D4 80	28
Ordinario	Confianza	12004180	N47 CONFIANZA NIVEL 80	2
Ordinario	Confianza	12045780	N47 COORD Z SEG TRAB D2	4

Analítico Puesto Plaza del personal de Confianza del Régimen Ordinario.

Régimen	Tipo de Contratación	Clave de Categoría	Categoría	Plazas Ocupadas
Ordinario	Confianza	12027680	N47 COORD ZON GUAR D3Y480	170
Ordinario	Confianza	12035480	N47 DIR U OP PRES SOC A80	22
Ordinario	Confianza	12040280	N47 ENCARG AUDIT PAT SB2	15
Ordinario	Confianza	12053380	N47 FISICO MEDICO 80	19
Ordinario	Confianza	12043280	N47 FISICO MEDICO UMAE 80	17

Ordinario	Confianza	12026080	N47 J GPO AP PRES SO D280	2
Ordinario	Confianza	12042580	N47 JEFE DEPTO AOD UMAE80	15
Ordinario	Confianza	12024580	N47 JEFE DEPTO SUBDEL1 80	44
Ordinario	Confianza	12036480	N47 JEFE DEPTO UMH A 80	326
Ordinario	Confianza	12041880	N47 JEFE OFICINA UMAE 80	1
Ordinario	Confianza	12023680	N47 JEFE OFNA DELEG 2 80	373
Ordinario	Confianza	12024780	N47 JEFE OFNA SUBDEL 3 80	124
Ordinario	Confianza	12054780	N47 JEFE(A) DEPARTAMENTO LABORAL D1 80	1
Ordinario	Confianza	12054380	N47 JEFE(A) DEPTO CAPACIT Y TRANSP D1 80	3
Ordinario	Confianza	1827880	N47 LIDER PROY SIST B 80	4
Ordinario	Confianza	10002180	N47 LIDER PROYECTO C 80	508
Ordinario	Confianza	10002580	N47 LITIGANTE B 80	8
Ordinario	Confianza	12028280	N47 RESID B PROY CONST 80	2
Ordinario	Confianza	12032780	N47 RESP PROY D4 80	268
Ordinario	Confianza	12039380	N47 SOPORTE TEC ESP D3 80	7
Ordinario	Confianza	10003880	N47 SRIA B DIRECTOR 80	4
Ordinario	Confianza	1839080	N47 SUBDIR ADMVO UMH B 80	2
Ordinario	Confianza	12025480	N47 SUP SERVS FINANZ D480	6
Ordinario	Confianza	12051380	N48 ADMON SIST INF SALUD D1YD2 80	16
Ordinario	Confianza	12004280	N48 CONFIANZA NIVEL 80	1
Ordinario	Confianza	12123180	N48 COORD DEL ENF ATN MED D1YD2 80	16
Ordinario	Confianza	12123380	N48 COORD DEL ENF SAL PUBLICA D1YD2 80	16
Ordinario	Confianza	12109780	N48 DIRECTOR MICROZONA 80	129
Ordinario	Confianza	12028680	N48 SUP INST A PROY CON80	1
Ordinario	Confianza	12051280	N49 ADMON SIST INF SALUD D3YD4 80	16
Ordinario	Confianza	12036380	N49 ADMOR UMH D 80	71
Ordinario	Confianza	12043880	N49 AUDITOR AREA AUD QR80	131
Ordinario	Confianza	12004380	N49 CONFIANZA NIVEL 80	3
Ordinario	Confianza	12120080	N49 COOR D ENF D3Y4 80	5
Ordinario	Confianza	12046580	N49 COOR TEC ATN QUEJ D B	17
Ordinario	Confianza	12046680	N49 COOR TEC OR INF DEL B	21
Ordinario	Confianza	12123080	N49 COORD DEL ENF ATN MED D3YD4 80	13
Ordinario	Confianza	12123280	N49 COORD DEL ENF SAL PUBLICA D3YD4 80	16
Ordinario	Confianza	12027280	N49 COORD PERSONAL D3 80	1
Ordinario	Confianza	12053880	N49 COORD TEC ANALISIS Y ESTADIST DEL B	16
Ordinario	Confianza	12045880	N49 COORD Z SEG TRAB D3	16
Ordinario	Confianza	12106580	N49 DIR UMF 4, 5 Y 6 80	107
Ordinario	Confianza	1852980	N49 DIRECTOR UMF 80	40
Ordinario	Confianza	12120280	N49 DIRECTORA ESC ENF 80	5
Ordinario	Confianza	12053580	N49 FISICO MED ESR RADIOTERAPIA 80	7
Ordinario	Confianza	12100080	N49 INVEST ASOC A MED 80	3
Ordinario	Confianza	12104880	N49 INVEST ASOCIADO A 80	36
Ordinario	Confianza	12050380	N49 JEF AREA CAP CECART80	1
Ordinario	Confianza	12023380	N49 JEFE DEPTO DELEG 1 80	20
Ordinario	Confianza	12024480	N49 JEFE DEPTO SUBDEL2 80	80
Ordinario	Confianza	12043680	N49 JEFE OFICINA UMAE 80	259
Ordinario	Confianza	12023580	N49 JEFE OFNA DELEG 3 80	342
Ordinario	Confianza	12024680	N49 JEFE OFNA SUBDEL 4 80	444
Ordinario	Confianza	12054880	N49 JEFE(A) DEPARTAMENTO LABORAL D2 80	8
Ordinario	Confianza	12054480	N49 JEFE(A) DEPTO CAPACIT Y TRANSP D2 80	11
Ordinario	Confianza	10001580	N49 LIDER PROYECTO B 80	120
Ordinario	Confianza	10002680	N49 LITIGANTE A 80	1
Ordinario	Confianza	12048280	N49 PSICOLOGO ESP CAICE	2
Ordinario	Confianza	12028180	N49 RESID A PROY CONST 80	2
Ordinario	Confianza	12039280	N49 SOPORTE TEC ESP D4 80	6
Ordinario	Confianza	12056180	N50 ASISTENTE DE COORDINACION 80	1
Ordinario	Confianza	12004480	N50 CONFIANZA NIVEL 80	1
Ordinario	Confianza	10002880	N50 COORD PROG DIET 80	1
Ordinario	Confianza	10002980	N50 COORD PROG TS MED 80	5

Análítico Puesto Plaza del personal de Confianza del Régimen Ordinario.

Régimen	Tipo de Contratación	Clave de Categoría	Categoría	Plazas Ocupadas
Ordinario	Confianza	10120680	N50 COORD PROGR ENF 80	16
Ordinario	Confianza	12100180	N50 INVEST ASOC B MED 80	2
Ordinario	Confianza	12104780	N50 INVEST ASOCIADO B 80	49
Ordinario	Confianza	10001480	N50 LIDER PROYECTO A 80	76
Ordinario	Confianza	12004580	N51 CONFIANZA NIVEL 80	3
Ordinario	Confianza	12043980	N51 COOR TEC ATN DER A 80	1
Ordinario	Confianza	12046780	N51 COOR TEC ATN QUEJ D A	5
Ordinario	Confianza	12046880	N51 COOR TEC OR INF DEL A	5
Ordinario	Confianza	12108880	N51 COORD HOSP DON ORG Y TEJ UMH	29
Ordinario	Confianza	12027380	N51 COORD PERSONAL D4 80	1
Ordinario	Confianza	12053980	N51 COORD TEC ANALISIS Y ESTADIST DEL A	4
Ordinario	Confianza	12045980	N51 COORD Z SEG TRAB D4	24
Ordinario	Confianza	12046080	N51 DIR CENT REG STCYP	9
Ordinario	Confianza	12101280	N51 DIRECTOR UMH E 80	82
Ordinario	Confianza	12025880	N51 J GPO AP PRES SO D480	1
Ordinario	Confianza	12109580	N51 JEF SPPSTIMSS UMH 2NIV 80	91
Ordinario	Confianza	1856080	N51 JEFE DEPTO CLINICO 80	12

Ordinario	Confianza	12023280	N51 JEFE DEPTO DELEG 2 80	83
Ordinario	Confianza	12024380	N51 JEFE DEPTO SUBDEL3 80	66
Ordinario	Confianza	12046180	N51 JEFE LAB SALUD TRAB	3
Ordinario	Confianza	12023480	N51 JEFE OFNA DELEG 4 80	226
Ordinario	Confianza	12106180	N51 JEFE SERVICIO UMH 80	1,242
Ordinario	Confianza	12106780	N51 JEFE SERVICIOS UMF 80	1,172
Ordinario	Confianza	12054980	N51 JEFE(A) DEPARTAMENTO LABORAL D3 80	6
Ordinario	Confianza	12054580	N51 JEFE(A) DEPTO CAPACIT Y TRANSP D3 80	5
Ordinario	Confianza	12101680	N51 MEDICO ESP ST 80	49
Ordinario	Confianza	12132180	N51 PROF MED CENT INV ED FORM DOC 80	14
Ordinario	Confianza	12133880	N51 PROFESOR(A) MEDICO(A) CESIECQ 80	4
Ordinario	Confianza	10002280	N51 RESPONSABLE PROY C 80	122
Ordinario	Confianza	1838980	N51 SUBD AD UMH A D3Y4 80	6
Ordinario	Confianza	1851880	N52 COOR AUX DEL ST 80	1
Ordinario	Confianza	12104080	N52 COOR AUX PROG M D1 80	1
Ordinario	Confianza	12106080	N52 COORD CLINICO UMH 80	375
Ordinario	Confianza	13104780	N52 COORD(A) AUX OPER ADMVO D1 Y D2	12
Ordinario	Confianza	12022980	N52 COORDINADOR D1 80	3
Ordinario	Confianza	1852780	N52 DIRECTOR UM D 80	36
Ordinario	Confianza	12106480	N52 DIRECTOR UMF 3 80	128
Ordinario	Confianza	12133280	N52 DIRECTOR(A) CLINICA DE MAMA 80	9
Ordinario	Confianza	12100280	N52 INVEST ASOC C MED 80	1
Ordinario	Confianza	12104680	N52 INVEST ASOCIADO C 80	17
Ordinario	Confianza	12101380	N52 JEFE CLIN SAL TRAB 80	14
Ordinario	Confianza	12101480	N52 JEFE DIVISION UMH 80	13
Ordinario	Confianza	10001680	N52 RESPONSABLE PROY B 80	92
Ordinario	Confianza	1860180	N52 SUBD MED UM B 80	11
Ordinario	Confianza	1860280	N52 SUBD MED UM C 80	11
Ordinario	Confianza	12036280	N52 SUBDIR ADMVO UMH C 80	50
Ordinario	Confianza	12106680	N52 SUBDIR MEDICO UMF 80	44
Ordinario	Confianza	12056080	N53 ASISTENTE DE UNIDAD 80	1
Ordinario	Confianza	10120480	N53 CONFIANZA ENFERM 80	2
Ordinario	Confianza	12004780	N53 CONFIANZA NIVEL 80	1
Ordinario	Confianza	12103680	N53 COOR AUX AT MED D1 80	1
Ordinario	Confianza	12103980	N53 COOR AUX PROG M D2 80	3
Ordinario	Confianza	12110480	N53 COORD AUX EST DEL1 80	1
Ordinario	Confianza	12105980	N53 COORD CL TURNO UMH 80	489
Ordinario	Confianza	12108780	N53 COORD HOSP DON ORG Y TEJ UMAE	15
Ordinario	Confianza	12132080	N53 DIR CENT INV ED FORM DOC 80	7
Ordinario	Confianza	12106380	N53 DIRECTOR UMF 2 80	132
Ordinario	Confianza	12122080	N53 DIRECTOR ENF UMAE 80	23
Ordinario	Confianza	1852680	N53 DIRECTOR UM C 80	34
Ordinario	Confianza	12105680	N53 DIRECTOR UMH D 80	58
Ordinario	Confianza	12133780	N53 DIRECTOR(A) CESIECQ 80	2
Ordinario	Confianza	13101280	N53 GERENTE(A) OPERACIONES CV TYM 80	1
Ordinario	Confianza	12100380	N53 INVEST ASOC D MED 80	1
Ordinario	Confianza	12104580	N53 INVEST ASOCIADO D 80	23

Análítico Puesto Plaza del personal de Confianza del Régimen Ordinario.

Régimen	Tipo de Contratación	Clave de Categoría	Categoría	Plazas Ocupadas
Ordinario	Confianza	12033780	N53 J GPO AUDITORIA D3 80	1
Ordinario	Confianza	12107380	N53 JEF DEPTO CLIN UMAE80	535
Ordinario	Confianza	12109480	N53 JEF SPPSTIMSS UMAE 80	23
Ordinario	Confianza	12023180	N53 JEFE DEPTO DELEG 3 80	76
Ordinario	Confianza	12024280	N53 JEFE DEPTO SUBDEL4 80	149
Ordinario	Confianza	12043580	N53 JEFE DEPTO UMAE 80	87
Ordinario	Confianza	12055080	N53 JEFE(A) DEPARTAMENTO LABORAL D4 80	4
Ordinario	Confianza	12054680	N53 JEFE(A) DEPTO CAPACIT Y TRANSP D4 80	4
Ordinario	Confianza	10002380	N53 RESPONSABLE PROY A 80	158
Ordinario	Confianza	12036180	N53 SUBDIR ADMVO UMH B 80	39
Ordinario	Confianza	12105880	N53 SUBDIR MED UMH C 80	44
Ordinario	Confianza	12004880	N54 CONFIANZA NIVEL 80	5
Ordinario	Confianza	12103880	N54 COOR AUX PROG M D3 80	2
Ordinario	Confianza	12110380	N54 COORD AUX EST DEL2 80	8
Ordinario	Confianza	13104880	N54 COORD(A) AUX OPER ADMVO D3 Y D4	13
Ordinario	Confianza	12022880	N54 COORDINADOR D2 80	3
Ordinario	Confianza	12106280	N54 DIRECTOR UMF 1 80	93
Ordinario	Confianza	12105580	N54 DIRECTOR UMH C 80	47
Ordinario	Confianza	12133380	N54 DIRECTOR(A) UNID CTRL MET AMBUL 80	1
Ordinario	Confianza	12131880	N54 MED SUP EPIDEMIOLOGO 80	27
Ordinario	Confianza	12131780	N54 MED SUP HOSPITALES 80	33
Ordinario	Confianza	12131680	N54 MED SUP MED FAM 80	37
Ordinario	Confianza	12036080	N54 SUBDIR ADMVO UMH A 80	63
Ordinario	Confianza	12105780	N54 SUBDIR MED UMH B 80	41
Ordinario	Confianza	12110680	N54 SUP ESTOM 80	15
Ordinario	Confianza	12056480	N55 ASISTENTE AUXILIAR DE DIRECCION 80	2
Ordinario	Confianza	10101080	N55 CONFIANZA MEDICA 80	3
Ordinario	Confianza	12004980	N55 CONFIANZA NIVEL 80	8
Ordinario	Confianza	12103780	N55 COOR AUX PROG M D4 80	1

Ordinario	Confianza	12102780	N55 COORD ATN MED D2 80	1
Ordinario	Confianza	12109980	N55 COORD AUX ATN MED D1YD2 80	28
Ordinario	Confianza	12110280	N55 COORD AUX EST DEL3 80	11
Ordinario	Confianza	12130980	N55 COORD AUX GEST MED D1YD2 80	17
Ordinario	Confianza	12130780	N55 COORD AUX MED EDUCA D1YD2 80	16
Ordinario	Confianza	12130380	N55 COORD AUX MED EPIDEMIOLOGI D1YD2 80	15
Ordinario	Confianza	12130580	N55 COORD AUX MED INVEST D1YD2 80	16
Ordinario	Confianza	12130180	N55 COORD AUX MED SAL PUBLICA D1YD2 80	16
Ordinario	Confianza	12132480	N55 COORD AUX MED SALUD TRAB D1YD2 80	15
Ordinario	Confianza	12132280	N55 COORD AUX MED SPPSTIMSS D1YD2 80	16
Ordinario	Confianza	12053680	N55 COORD AUX OPERATIVO ADMVO D1 Y D2	2
Ordinario	Confianza	12052780	N55 COORD AUX SEG TRAB D1YD2 80	14
Ordinario	Confianza	1851280	N55 COORD PROGRAMAS B 80	8
Ordinario	Confianza	12101180	N55 DIRECTOR UMH B 80	43
Ordinario	Confianza	12053080	N55 ING BIOMEDICO D1 Y D2 80	3
Ordinario	Confianza	12100680	N55 INVEST TIT A MED 80	1
Ordinario	Confianza	12104480	N55 INVEST TITULAR A 80	29
Ordinario	Confianza	12042380	N55 JEF DIV I BIOM UMAE80	18
Ordinario	Confianza	12023080	N55 JEFE DEPTO DELEG 4 80	38
Ordinario	Confianza	12041680	N55 JEFE DIV A JUR UMAE80	23
Ordinario	Confianza	12107180	N55 JEFE DIV MED UMAE 80	173
Ordinario	Confianza	12108180	N55 MED ESP MFR CAICE	1
Ordinario	Confianza	12108280	N55 MED ESP PEDIATRA CAICE	2
Ordinario	Confianza	12101880	N55 SUBD MED UMH A 80	107
Ordinario	Confianza	10100280	N56 CONFIANZA MEDICA 80	3
Ordinario	Confianza	12005080	N56 CONFIANZA NIVEL 80	2
Ordinario	Confianza	12103380	N56 COOR AUX AT MED D4 80	1
Ordinario	Confianza	12105380	N56 COOR REG AUX MED D480	1
Ordinario	Confianza	12109880	N56 COORD AUX ATN MED D3YD4 80	30
Ordinario	Confianza	12110180	N56 COORD AUX EST DEL4 80	5
Ordinario	Confianza	12130880	N56 COORD AUX GEST MED D3YD4 80	30
Ordinario	Confianza	12130680	N56 COORD AUX MED EDUCA D3YD4 80	16
Ordinario	Confianza	12130280	N56 COORD AUX MED EPIDEMIOLOGI D3YD4 80	16
Ordinario	Confianza	12130480	N56 COORD AUX MED INVEST D3YD4 80	12
Ordinario	Confianza	12130080	N56 COORD AUX MED SAL PUBLICA D3YD4 80	16

Análítico Puesto Plaza del personal de Confianza del Régimen Ordinario.

Régimen	Tipo de Contratación	Clave de Categoría	Categoría	Plazas Ocupadas
Ordinario	Confianza	12132580	N56 COORD AUX MED SALUD TRAB D3YD4 80	30
Ordinario	Confianza	12132380	N56 COORD AUX MED SPPSTIMSS D3YD4 80	15
Ordinario	Confianza	12052880	N56 COORD AUX SEG TRAB D3YD4 80	14
Ordinario	Confianza	12058480	N56 COORD PROGRAMAS 80	40
Ordinario	Confianza	12101080	N56 DIRECTOR UMH A 80	76
Ordinario	Confianza	12053180	N56 ING BIOMEDICO D3 Y D4 80	5
Ordinario	Confianza	12100780	N56 INVEST TIT B MED 80	2
Ordinario	Confianza	12104380	N56 INVEST TITULAR B 80	15
Ordinario	Confianza	12131580	N56 MED SUP LIDER 80	37
Ordinario	Confianza	1831780	N56 RESP PRO SIS A JSS 80	1
Ordinario	Confianza	12055980	N57 ASISTENTE DE DIRECCION 80	2
Ordinario	Confianza	12005180	N57 CONFIANZA NIVEL 80	1
Ordinario	Confianza	12107080	N57 COOR CLIN TUR UMAE 80	93
Ordinario	Confianza	12048080	N57 COOR VINC AP USU CAICE	1
Ordinario	Confianza	12102580	N57 COORD ATN MED D4 80	1
Ordinario	Confianza	12122780	N57 COORD DE PROG ENF 80	16
Ordinario	Confianza	10110080	N57 COORD ESTOMATOLOG 80	2
Ordinario	Confianza	10101980	N57 COORD PROG MED 80	194
Ordinario	Confianza	10002780	N57 COORD PROG NO MED PROSP 80	1
Ordinario	Confianza	10005980	N57 COORD PROGRAMAS 80	317
Ordinario	Confianza	13101080	N57 COORDINADOR(A) GEST MEDICA D1 Y D2	16
Ordinario	Confianza	13100480	N57 COORDINADOR(A) INF AN EST D1 Y D2	15
Ordinario	Confianza	13100680	N57 COORDINADOR(A) PLAN ENL INST D1 Y D2	13
Ordinario	Confianza	13100880	N57 COORDINADOR(A) SALUD TRAB D1 Y D2	16
Ordinario	Confianza	12107880	N58 ADMOR AREA COM UMAE80	1
Ordinario	Confianza	12005280	N58 CONFIANZA NIVEL 80	2
Ordinario	Confianza	12042980	N58 COORD MEDIOS D1Y2 80	8
Ordinario	Confianza	10003580	N58 COORD TECNICO B 80	26
Ordinario	Confianza	12022680	N58 COORDINADOR D4 80	1
Ordinario	Confianza	13101180	N58 COORDINADOR(A) GEST MEDICA D3 Y D4	16
Ordinario	Confianza	13100580	N58 COORDINADOR(A) INF AN EST D3 Y D4	15
Ordinario	Confianza	13100780	N58 COORDINADOR(A) PLAN ENL INST D3 Y D4	14
Ordinario	Confianza	13100280	N58 COORDINADOR(A) PREV ATN SAL D1 Y D2	16
Ordinario	Confianza	13100980	N58 COORDINADOR(A) SALUD TRAB D3 Y D4	16
Ordinario	Confianza	12106980	N58 DIR ED INV SA UMAE 80	19
Ordinario	Confianza	12100880	N58 INVEST TIT C MED 80	1
Ordinario	Confianza	12105080	N58 INVEST TITULAR C 80	12
Ordinario	Confianza	12024080	N58 SUBDELEGADO 2 80	1
Ordinario	Confianza	10007180	N59 COORD PROGRAMAS A 80	29
Ordinario	Confianza	13100380	N59 COORDINADOR(A) PREV ATN SAL D3 Y D4	16
Ordinario	Confianza	10101280	N60 CONFIANZA MEDICA 80	1

Ordinario	Confianza	12042880	N60 COORD MEDIOS D3Y4 80	8
Ordinario	Confianza	10003480	N60 COORD TECNICO A 80	141
Ordinario	Confianza	10102080	N60 COORD TECNICO A MED80	3
Ordinario	Confianza	12100480	N60 DIR CENT INV B MED 80	1
Ordinario	Confianza	12106880	N60 DIRECTOR MED UMAE 80	5
Ordinario	Confianza	12107480	N60 DIRECTOR UC UMAE 80	4
Ordinario	Confianza	12026480	N60 J SERVS A D3 80	2
Ordinario	Confianza	12100580	N60 JEFE UNID INV MED 80	12
Ordinario	Confianza	12104280	N60 JEFE UNIDAD INVEST 80	11
Ordinario	Confianza	13100080	N60 JEFE(A) SERVS PREST MEDICAS D1 Y D2	15
Ordinario	Confianza	10005880	N61 JEFE DEPTO ADMVO B 80	2
Ordinario	Confianza	1855580	N61 JEFE DEPTO AUTON B 80	1
Ordinario	Confianza	12005680	N62 CONFIANZA NIVEL 80	1
Ordinario	Confianza	12133680	N62 DIRECTOR(A) CICR CANCER 80	1
Ordinario	Confianza	10101880	N62 JEFE AREA MEDICA 80	125
Ordinario	Confianza	10003280	N62 JEFE DE AREA 80	362
Ordinario	Confianza	12122680	N62 JEFE DE AREA ENF 80	6
Ordinario	Confianza	12043780	N62 JEFE GPO AREA AUD QR80	29
Ordinario	Confianza	13100180	N62 JEFE(A) SERVS PREST MEDICAS D3 Y D4	16
Ordinario	Confianza	10102180	N63 CONFIANZA MEDICA 80	4
Ordinario	Confianza	12043480	N63 DIR ADMVO UMAE 80	22
Ordinario	Confianza	12107680	N63 DIRECTOR MED UMAE 80	23
Ordinario	Confianza	10003180	N63 JEFE DIVISION B 80	183
Ordinario	Confianza	1860580	N63 SUBJEFE SERVS 80	1

Análítico Puesto Plaza del personal de Estatuto "A" del Régimen Ordinario.

Régimen	Tipo de Contratación	Clave de Categoría	Categoría	Plazas Ocupadas
				6,743
Ordinario	Confianza Estatuto	31210080	ASISTENTE SALUD MENTAL E0	11
Ordinario	Confianza Estatuto	31310080	AUX ADMVO E1	11
Ordinario	Confianza Estatuto	31310380	SECRETARIA E1	10
Ordinario	Confianza Estatuto	31310480	VIGILANTE C E0	13
Ordinario	Confianza Estatuto	32110080	AUX ADMVO E2	53
Ordinario	Confianza Estatuto	32110380	AYUD SEG CENTRO VAC E0	1
Ordinario	Confianza Estatuto	32110480	CAJERO CENTRO VAC Y VELATORIO E0	5
Ordinario	Confianza Estatuto	32110780	OPER CONMUTADOR CENTRO VAC E0	2
Ordinario	Confianza Estatuto	32110980	SECRETARIA E2	243
Ordinario	Confianza Estatuto	32111180	VIGILANTE B E0	8
Ordinario	Confianza Estatuto	32210280	SECRETARIA E3	243
Ordinario	Confianza Estatuto	32310180	AUX ADMVO E3	47
Ordinario	Confianza Estatuto	32310480	CENSOR CONSTRUCCION E0	117
Ordinario	Confianza Estatuto	32311080	LOCALIZADOR PATRONES E0	92
Ordinario	Confianza Estatuto	32311280	SECRETARIA E4	210
Ordinario	Confianza Estatuto	32311780	CONTROLADOR INCIDENCIAS REC HUM E0	104
Ordinario	Confianza Estatuto	33110080	AUX TECNICO E1	116
Ordinario	Confianza Estatuto	33110280	AYUD DE ABOGADO E0	37
Ordinario	Confianza Estatuto	33110380	CHOFER CAICE E0	1
Ordinario	Confianza Estatuto	33110680	SECRETARIA E5	11
Ordinario	Confianza Estatuto	33110780	SUPERV VIGILANCIA E0	30
Ordinario	Confianza Estatuto	33110980	VISITADOR E0	139
Ordinario	Confianza Estatuto	33210180	ASISTENTE INFORMACION E1	67
Ordinario	Confianza Estatuto	33210380	AUX TECNICO E2	127
Ordinario	Confianza Estatuto	33210680	EJECUTOR OFICINA COBROS E0	66
Ordinario	Confianza Estatuto	33210780	FOTOGRAFO E0	1
Ordinario	Confianza Estatuto	33210880	JEFE TURNO VIGILANCIA E0	8
Ordinario	Confianza Estatuto	33211080	LITIGANTE ASISTENTE E0	2
Ordinario	Confianza Estatuto	33211280	SECRETARIA E6	13
Ordinario	Confianza Estatuto	33211380	TEC ATN DERECHOHABIENTE E0	770
Ordinario	Confianza Estatuto	33310380	ASISTENTE INFORMACION E2	134
Ordinario	Confianza Estatuto	33311080	PROM PARAMEDICO NUTRIOLOGO CEAGE E0	1
Ordinario	Confianza Estatuto	33311280	PROM PARAMED TRABAJO SOCIAL CEAGE E0	1
Ordinario	Confianza Estatuto	33311480	RECEPCIONISTA DIR E0	1
Ordinario	Confianza Estatuto	33311580	SECRETARIA E7	1
Ordinario	Confianza Estatuto	33311680	TEC INVESTIGACION E1	1
Ordinario	Confianza Estatuto	33311880	CONTROLADOR SIST INTERACTIVO E1	1
Ordinario	Confianza Estatuto	33312180	ENFERMERO(A) AUX PROY CICR CANCER E0	5
Ordinario	Confianza Estatuto	33312280	TECNICO(A) OPE SIST CICR CANCER E0	2
Ordinario	Confianza Estatuto	34110080	ANALISTA E1	103
Ordinario	Confianza Estatuto	34110180	CONTROLADOR SIST INTERACTIVO E2	21
Ordinario	Confianza Estatuto	34110280	COORD CAPACITACION Y DESARROLLO E0	5
Ordinario	Confianza Estatuto	34110380	PSICOLOGO EVALUADOR E1	8
Ordinario	Confianza Estatuto	34110480	TEC ATN USUARIOS CAICE E0	1
Ordinario	Confianza Estatuto	34110580	TEC ESPECIAL APOYO CONSERVACION E1	10
Ordinario	Confianza Estatuto	34210180	ANALISTA E2	285
Ordinario	Confianza Estatuto	34210280	AUDIT A PATRONES E0	289
Ordinario	Confianza Estatuto	34210380	AUDIT E0	1
Ordinario	Confianza Estatuto	34210480	CHOFER E4	1
Ordinario	Confianza Estatuto	34210580	CONSULTORA AL DERECHOHABIENTE E0	16
Ordinario	Confianza Estatuto	34210680	CONTROLADOR SIST INTERACTIVO E3	20
Ordinario	Confianza Estatuto	34210780	INSTRUCTOR(A) CAPACITACION E1	37

Ordinario	Confianza Estatuto	34210880	PSICOLOGO EVALUADOR E2	12
Ordinario	Confianza Estatuto	34211080	SECRETARIA E8	29
Ordinario	Confianza Estatuto	34211180	SUPERV INSTALACIONES E1	13
Ordinario	Confianza Estatuto	34211480	TEC SIST CONSERVACION E2	1
Ordinario	Confianza Estatuto	34211780	ANALISTA ADMON CICR CANCER E0	1
Ordinario	Confianza Estatuto	34310080	ANALISTA E3	139
Ordinario	Confianza Estatuto	34310180	CONTROLADOR SIST INTERACTIVO E4	18
Ordinario	Confianza Estatuto	34310380	INSTRUCTOR(A) CAPACITACION E2	80
Ordinario	Confianza Estatuto	34310480	GESTOR OCUPACIONAL E0	1
Ordinario	Confianza Estatuto	34310580	INSTRUCTOR CECART E0	2
Ordinario	Confianza Estatuto	34310780	PSICOLOGO EVALUADOR E3	16
Ordinario	Confianza Estatuto	34310880	RESP FARMACIA E0	8

Análítico Puesto Plaza del personal de Estatuto "A" del Régimen Ordinario.

Régimen	Tipo de Contratación	Clave de Categoría	Categoría	Plazas Ocupadas
Ordinario	Confianza Estatuto	34310980	RESP PROYECTOS E2	18
Ordinario	Confianza Estatuto	34311080	SECRETARIA E9	2
Ordinario	Confianza Estatuto	34311180	SUPERV INSTALACIONES E2	10
Ordinario	Confianza Estatuto	34311280	TEC ESPECIAL APOYO CONSERVACION E2	23
Ordinario	Confianza Estatuto	34311380	ESPECIAL CLASIFICACION EMPRESAS E0	16
Ordinario	Confianza Estatuto	34312280	ENFERMERO(A) COORD PROY CICR CANC E0	1
Ordinario	Confianza Estatuto	35110080	ANALISTA SUPERVISOR E1	177
Ordinario	Confianza Estatuto	35110780	JEFE OFICINA SUBDELEG E1	7
Ordinario	Confianza Estatuto	35110980	RESP PROYECTOS E3	89
Ordinario	Confianza Estatuto	35111080	SECRETARIA E10	1
Ordinario	Confianza Estatuto	35111180	SOPORTE TEC ESPECIALIZADO E1	1
Ordinario	Confianza Estatuto	35111480	TEC INVESTIGACION E2	19
Ordinario	Confianza Estatuto	35111580	ANALISTA DELEG DE PLANEACION E0	10
Ordinario	Confianza Estatuto	35111680	FISICO MEDICO E0	4
Ordinario	Confianza Estatuto	35111980	ASISTENTE AUXILIAR DE DIVISION E0	2
Ordinario	Confianza Estatuto	35210080	ABOGADO PROCURADOR E0	239
Ordinario	Confianza Estatuto	35210180	ANALISTA SUPERVISOR E2	228
Ordinario	Confianza Estatuto	35210580	COORD CAPAC SEG EN EL TRABAJO E0	4
Ordinario	Confianza Estatuto	35210880	ESPECIAL SEG EN EL TRABAJO E0	179
Ordinario	Confianza Estatuto	35211080	JEFE OFICINA E1	13
Ordinario	Confianza Estatuto	35211180	JEFE OFICINA SUBDELEG E2	18
Ordinario	Confianza Estatuto	35211280	LITIGANTE E1	15
Ordinario	Confianza Estatuto	35211780	RESIDENTE CONSTRUCCIONES E1	3
Ordinario	Confianza Estatuto	35211880	RESP PROYECTOS E4	107
Ordinario	Confianza Estatuto	35211980	SECRETARIA E11	4
Ordinario	Confianza Estatuto	35212080	SOPORTE TEC ESPECIALIZADO E2	1
Ordinario	Confianza Estatuto	35212280	SUPERV AUDITORIA PATRONES E0	28
Ordinario	Confianza Estatuto	35212380	SUPERV INSTALS CONSTRUCCIONES E1	1
Ordinario	Confianza Estatuto	35212480	SUPERV PROYECTOS E1	26
Ordinario	Confianza Estatuto	35212580	SUBGERENTE(A) HOSPEDAJE CV TYM E0	1
Ordinario	Confianza Estatuto	35213780	MEDICO(A) AUX PROY CICR CANCER E0	2
Ordinario	Confianza Estatuto	35310480	COORD ZONAL SEG EN EL TRABAJO E1	2
Ordinario	Confianza Estatuto	35310680	ENC AUDITORIA PATRONES SUBDELEG E2	5
Ordinario	Confianza Estatuto	35310780	JEFE DPTO ATN ORIENT DERECHOHA UMAE E0	1
Ordinario	Confianza Estatuto	35310980	JEFE OFICINA E2	46
Ordinario	Confianza Estatuto	35311080	JEFE OFICINA SUBDELEG E3	23
Ordinario	Confianza Estatuto	35311180	LITIGANTE E2	3
Ordinario	Confianza Estatuto	35311280	RESIDENTE CONSTRUCCIONES E2	1
Ordinario	Confianza Estatuto	35311380	RESP PROYECTOS E5	56
Ordinario	Confianza Estatuto	35311580	SOPORTE TEC ESPECIALIZADO E3	3
Ordinario	Confianza Estatuto	35312180	SUPERV PROYECTOS E2	239
Ordinario	Confianza Estatuto	35312480	FISICO MEDICO UMAE E0	1
Ordinario	Confianza Estatuto	35312580	FISICO MEDICO E0	33
Ordinario	Confianza Estatuto	35312780	ANALISTA LABORATORIO SALUD TRABAJO E0	1
Ordinario	Confianza Estatuto	35313780	JEFE(A) DEPARTAMENTO LABORAL E1	1
Ordinario	Confianza Estatuto	35314280	RESP SANITARIO ALMACEN DEL E2	2
Ordinario	Confianza Estatuto	36110080	ADMINISTRADOR CAICE E0	1
Ordinario	Confianza Estatuto	36110280	AUDIT AREA AUDIT QUEJAS RESPONSAB E0	69
Ordinario	Confianza Estatuto	36110880	COORD TEC ORIENT DERECHOHA E1	1
Ordinario	Confianza Estatuto	36110980	COORD TEC QUEJAS DERECHOHA E1	6
Ordinario	Confianza Estatuto	36111080	COORD ZONAL SEG EN EL TRABAJO E2	3
Ordinario	Confianza Estatuto	36111280	INVESTIGADOR ASOCIADO E1	20
Ordinario	Confianza Estatuto	36111780	JEFE OFICINA E3	60
Ordinario	Confianza Estatuto	36111880	JEFE OFICINA SUBDELEG E4	54
Ordinario	Confianza Estatuto	36112080	PSICOLOGO CAICE E0	1
Ordinario	Confianza Estatuto	36112180	RESIDENTE CONSTRUCCIONES E3	5
Ordinario	Confianza Estatuto	36112380	SOPORTE TEC ESPECIALIZADO E4	3
Ordinario	Confianza Estatuto	36112580	SUPERV PROYECTOS E3	149
Ordinario	Confianza Estatuto	36112880	JEFE OFNA UMAE ADQUISICIONES E0	2
Ordinario	Confianza Estatuto	36112980	JEFE OFNA UMAE CONSULTIVO E0	6
Ordinario	Confianza Estatuto	36113080	JEFE OFNA UMAE CONTENCIOSO E0	6
Ordinario	Confianza Estatuto	36113180	JEFE OFNA UMAE TESORERIA E0	2
Ordinario	Confianza Estatuto	36113480	COORD TEC ANALISIS Y ESTADISTICA E1	5

Analítico Puesto Plaza del personal de Estatuto "A" del Régimen Ordinario.

Régimen	Tipo de Contratación	Clave de Categoría	Categoría	Plazas Ocupadas
Ordinario	Confianza Estatuto	36113680	JEFE(A) DEPARTAMENTO LABORAL E2	4
Ordinario	Confianza Estatuto	36113980	ASISTENTE DE COORDINACION E0	1
Ordinario	Confianza Estatuto	36210480	COORD TEC QUEJAS DERECHOHA E2	1
Ordinario	Confianza Estatuto	36210580	COORD ZONAL SEG EN EL TRABAJO E3	4
Ordinario	Confianza Estatuto	36210680	COORD PROYECTO E1	107
Ordinario	Confianza Estatuto	36210880	DIR CENTRO REG SEG TRAB CAP Y PROD E0	2
Ordinario	Confianza Estatuto	36211780	JEFE OFICINA E4	38
Ordinario	Confianza Estatuto	36212180	COORD TEC ANALISIS Y ESTADISTICA E2	2
Ordinario	Confianza Estatuto	36212280	JEFE(A) DEPTO CAPACIT Y TRANSPARENCIA E3	1
Ordinario	Confianza Estatuto	36212380	JEFE(A) DEPARTAMENTO LABORAL E3	6
Ordinario	Confianza Estatuto	36310280	COORD PROYECTO E2	80
Ordinario	Confianza Estatuto	36310680	JEFE DEPTO SUBDELEG E4	1
Ordinario	Confianza Estatuto	36310780	JEFE DIV INGENIERIA BIOMEDICA E0	3
Ordinario	Confianza Estatuto	36311480	COORD AUX SEG EN EL TRABAJO E1	3
Ordinario	Confianza Estatuto	36311580	ING BIOMEDICO E1	10
Ordinario	Confianza Estatuto	36311680	JEFE DIV CALIDAD ATENCION MEDICA UMAE E0	2
Ordinario	Confianza Estatuto	36311780	MED ESPECIALISTA PSIQUIATRA CAICE	1
Ordinario	Confianza Estatuto	36312180	GERENTE(A) MANTO SERV GRAL CV TYM E0	1
Ordinario	Confianza Estatuto	36312780	JEFE(A) DEPTO CAPACIT Y TRANSPARENCIA E4	2
Ordinario	Confianza Estatuto	36312880	JEFE(A) DEPARTAMENTO LABORAL E4	2
Ordinario	Confianza Estatuto	37110280	COORD PROGS MEDICOS NIVEL CENTRAL E0	1
Ordinario	Confianza Estatuto	37110580	COORD PROGS NIVEL CENTRAL E1	181
Ordinario	Confianza Estatuto	37111180	COORD AUX SEG EN EL TRABAJO E2	1
Ordinario	Confianza Estatuto	37111280	ING BIOMEDICO E2	13
Ordinario	Confianza Estatuto	37210080	COORD MEDIOS E1	5
Ordinario	Confianza Estatuto	37210180	COORD PROGS NIVEL CENTRAL E2	14
Ordinario	Confianza Estatuto	37210280	COORD TEC NIVEL CENTRAL E1	12
Ordinario	Confianza Estatuto	37310280	COORD MEDIOS E2	7
Ordinario	Confianza Estatuto	37310380	COORD TEC NIVEL CENTRAL E2	80
Ordinario	Confianza Estatuto	37310580	JEFE DIV OPERATIVA E0	77
Ordinario	Confianza Estatuto	37310780	JEFE AREA MEDICA NIVEL CENTRAL E0	6
Ordinario	Confianza Estatuto	37310880	JEFE GRUPO AUDITORIA E3	6
Ordinario	Confianza Estatuto	37310980	JEFE AREA NIVEL CENTRAL E0	185
Ordinario	Confianza Estatuto	37311080	JEFE UNIDAD INVEST E0	1

Analítico Puesto Plaza del personal Becado del Régimen Ordinario.

Régimen	Tipo de Contratación	Clave de Categoría	Categoría	Plazas Ocupadas
				2,575
Ordinario	Becados	20090680	OP SERVS INTER CENT VAC80	1
Ordinario	Becados	20110080	CITOTECNOLOGO 80	1
Ordinario	Becados	20180080	EDUCADORA 80	1
Ordinario	Becados	20210080	AUX DE ENFERMERIA GRAL 80	414
Ordinario	Becados	20210180	AUX DE ENF SALUD PUB 80	31
Ordinario	Becados	20220080	ESTOMATOLOGO 80	2
Ordinario	Becados	20290080	INHALOTERAPEUTA 80	3
Ordinario	Becados	20320060	AUX DE LABORATORIO 60	1
Ordinario	Becados	20320080	AUX DE LABORATORIO 80	40
Ordinario	Becados	20320160	LABORATORISTA 60	1
Ordinario	Becados	20320180	LABORATORISTA 80	13
Ordinario	Becados	20360180	MEDICO NO FAMILIAR 80	103
Ordinario	Becados	20360280	MEDICO FAMILIAR 80	17
Ordinario	Becados	20360380	MEDICO GENERAL U MED 80	78
Ordinario	Becados	20360480	MEDICO GENERAL 80	548
Ordinario	Becados	20360580	MEDICO NO FAMILIAR H R	1
Ordinario	Becados	20440020	ORIENT ACT FAMILIARES 20	1
Ordinario	Becados	20500065	AUX ADMON UNID MEDICA 65	5
Ordinario	Becados	20500080	AUX ADMON UNID MEDICA 80	6
Ordinario	Becados	20500180	AUX ENFERMERIA U M 80	4

Ordinario	Becados	20500380	AUX SERVS GRALES U MED 80	5
Ordinario	Becados	20530080	PROM SALUD COMUNITARIA 80	1
Ordinario	Becados	20570060	TECNICO RADIOLOGO 60	2
Ordinario	Becados	20570080	TECNICO RADIOLOGO 80	13
Ordinario	Becados	20580080	RADIOTERAPEUTA 80	1
Ordinario	Becados	20680060	TERAPISTA FISICO 60	1
Ordinario	Becados	20680080	TERAPISTA FISICO 80	2
Ordinario	Becados	20730080	MED TRAS PAC URGENCIA 80	1
Ordinario	Becados	20751680	AUX SERVS GRALES HR 80	1
Ordinario	Becados	20760065	MENSAJERO 65	12
Ordinario	Becados	20760080	MENSAJERO 80	11
Ordinario	Becados	20780080	CAM VEH SER OR PR 80	4
Ordinario	Becados	20780380	CAMILLERO EN UNIDADES HOSPITALARIAS 80	95
Ordinario	Becados	20790080	AUX DE VELATORIO 80	2
Ordinario	Becados	21020080	AUXILIAR DE ALMACEN 80	11
Ordinario	Becados	21040065	ASISTENTE MEDICA 65	165
Ordinario	Becados	21040080	ASISTENTE MEDICA 80	72
Ordinario	Becados	21060080	TECNICO DE BIBLIOTECAS 80	1
Ordinario	Becados	21120080	TECNICO POLIVALENTE 80	24
Ordinario	Becados	21210080	ENFERMERA GENERAL 80	74
Ordinario	Becados	21230080	AUXILIAR DE FARMACIA 80	20
Ordinario	Becados	21250065	OFICIAL PUERICULTURA 65	18
Ordinario	Becados	21250080	OFICIAL PUERICULTURA 80	33
Ordinario	Becados	21300065	AUX DE SERVS DE INT 65	7
Ordinario	Becados	21300080	AUX DE SERVS DE INT 80	11
Ordinario	Becados	21310080	AUX LIMPIEZA E HIGIENE UM Y NO MED 80	255
Ordinario	Becados	21330080	OP SERVS DE LAVANDERIA 80	20
Ordinario	Becados	21390080	NUTRICIONISTA DIETISTA 80	28
Ordinario	Becados	21510040	PROF EDUC FISICA A 40	1
Ordinario	Becados	21560080	QUIMICO CLINICO 80	3
Ordinario	Becados	21610080	MANEJADOR ALIMENTOS 80	96
Ordinario	Becados	21670065	OPERADOR TELEFONICO A 65	1
Ordinario	Becados	21670080	OPERADOR TELEFONICO A 80	3
Ordinario	Becados	21690080	OP GRAL EN TIENDAS 80	2
Ordinario	Becados	21700065	TRABAJADORA SOCIAL 65	1
Ordinario	Becados	21700080	TRABAJADORA SOCIAL 80	4
Ordinario	Becados	21720080	CHOFER 80	1
Ordinario	Becados	21730180	TEC OP TRANS PAC URG 80	2
Ordinario	Becados	21760065	AUX UNIV DE OFICINAS 65	32
Ordinario	Becados	21760080	AUX UNIV DE OFICINAS 80	138
Ordinario	Becados	21780080	OPERADOR VEH SER OR PR 80	1
Ordinario	Becados	21780165	OPERADOR AMBULANCIAS 65	1
Ordinario	Becados	21780180	OPERADOR AMBULANCIAS 80	3
Ordinario	Becados	21820080	AUX SOPORTE TEC INFORMAT	1

Analítico Puesto Plaza del personal Becado del Régimen Ordinario.

Régimen	Tipo de Contratación	Clave de Categoría	Categoría	Plazas Ocupadas
Ordinario	Becados	22020080	OFICIAL DE ALMACEN 80	1
Ordinario	Becados	22040080	COORD ASIST MEDICAS 80	4
Ordinario	Becados	22120080	TECNICO ELECTRICISTA 80	5
Ordinario	Becados	22120280	TECNICO MECANICO 80	5
Ordinario	Becados	22120380	TECNICO PLOMERO 80	2
Ordinario	Becados	22210080	ENFERMERA ESPECIALISTA 80	12
Ordinario	Becados	22230080	AYUDANTE DE FARMACIA 80	4
Ordinario	Becados	22250080	TECNICO PUERICULTURA 80	2
Ordinario	Becados	22300080	AYTE DE SERVS DE INT 80	1
Ordinario	Becados	22310080	AYTE LIMPIEZA E HIGIENE UM Y NO MED 80	37
Ordinario	Becados	22390080	ESP NUTRIC DIETETICA 80	9
Ordinario	Becados	22610080	COCINERO TECNICO 2 80	5
Ordinario	Becados	22670080	OPERADOR TELEFONICO B 80	2
Ordinario	Becados	22700080	TRABAJADOR SOCIAL CLINICO	1
Ordinario	Becados	22760080	OFICIAL DE TESORERIA 80	4
Ordinario	Becados	22760180	OF DE SERVS TECNICOS 80	2

Ordinario	Becados	22760280	OF DE SERV ADMVOS 80	2
Ordinario	Becados	22760380	OFICIAL DE PERSONAL 80	7
Ordinario	Becados	22760480	OFICIAL DE ESTADISTICA 80	7
Ordinario	Becados	23120080	TEC A AIRE ACON REFRIG 80	2
Ordinario	Becados	23120180	TEC A EQUIPOS MEDICOS 80	2
Ordinario	Becados	23210080	ENFERMERA JEFE DE PISO 80	1
Ordinario	Becados	23230080	OFICIAL DE FARMACIA 80	1
Ordinario	Becados	23510060	PROF EDUC FISICA C 60	1
Ordinario	Becados	23610080	COCINERO TECNICO 1 80	1
Ordinario	Becados	23760480	COORD DE ESTADISTICA 80	2
Ordinario	Becados	24120080	TEC B EQUIPOS MEDICOS 80	1
Ordinario	Becados	24760180	JEFE GRUPO SERV TEC 80	1

Analítico Puesto Plaza de los Médicos Residentes del Régimen Ordinario.

Régimen	Tipo de Contratación	Clave de Categoría	Categoría	Plazas Ocupadas
				16,446
Ordinario	Médicos Residentes	90010080	RESIDENTE 1 80	5,565
Ordinario	Médicos Residentes	90020080	RESIDENTE 2 80	4,306
Ordinario	Médicos Residentes	90030080	RESIDENTE 3 80	4,207
Ordinario	Médicos Residentes	90040080	RESIDENTE 4 80	1,572
Ordinario	Médicos Residentes	90050080	RESIDENTE 5 80	589
Ordinario	Médicos Residentes	90060080	RESIDENTE 6 80	160
Ordinario	Médicos Residentes	90070080	RESIDENTE7	44
Ordinario	Médicos Residentes	90080080	RESIDENTE8	3

Analítico Puesto Plaza del personal Temporal del Régimen Ordinario.

Régimen	Tipo de Contratación	Clave de Categoría	Categoría	Plazas Ocupadas
				30,356
Ordinario	Temporal Ordinario	12000980	N15 CONFIANZA NIVEL 80	7
Ordinario	Temporal Ordinario	12004180	N47 CONFIANZA NIVEL 80	6
Ordinario	Temporal Ordinario	12004380	N49 CONFIANZA NIVEL 80	1
Ordinario	Temporal Ordinario	12004580	N51 CONFIANZA NIVEL 80	32
Ordinario	Temporal Ordinario	12004780	N53 CONFIANZA NIVEL 80	3
Ordinario	Temporal Ordinario	12005480	N60 CONFIANZA NIVEL 80	1
Ordinario	Temporal Ordinario	12006280	N10 AUX ADMINISTRATIVO 80	2
Ordinario	Temporal Ordinario	12006480	N13 CAJ CV Y VELAT 80	8
Ordinario	Temporal Ordinario	12009780	N22 ASISTENTE ADMVO B 80	11
Ordinario	Temporal Ordinario	12009980	N25 ASISTENTE ADMVO A 80	12
Ordinario	Temporal Ordinario	12010280	N27 ANALISTA D 80	1
Ordinario	Temporal Ordinario	12011180	N33 ANALISTA A 80	1
Ordinario	Temporal Ordinario	12011580	N39 ANALISTA RESP B 80	1
Ordinario	Temporal Ordinario	12011680	N41 ANALISTA COORD C 80	3
Ordinario	Temporal Ordinario	12011780	N44 ANALISTA COORD A 80	1
Ordinario	Temporal Ordinario	12012780	N36 PSIC EVA COM LAB D380	1
Ordinario	Temporal Ordinario	12012980	N33 PSIC EVA COM LAB D280	1
Ordinario	Temporal Ordinario	12013180	N43 ANALISTA COORD B 80	3
Ordinario	Temporal Ordinario	12013380	N41 TECNICO INVESTIG A 80	2
Ordinario	Temporal Ordinario	12013480	N36 ANALISTA RESP D 80	3
Ordinario	Temporal Ordinario	12015280	N36 SUBJEF A CONS UNID 80	1
Ordinario	Temporal Ordinario	12015380	N36 JEF D NUT DIE UMHA 80	2
Ordinario	Temporal Ordinario	12015580	N30 JEF D NUT DIE UMHC 80	1
Ordinario	Temporal Ordinario	12016080	N30 JEF TRAB SOC UMH C 80	5
Ordinario	Temporal Ordinario	12017280	N15 SRIA J OFNA DEL 4 80	4
Ordinario	Temporal Ordinario	12026280	N20 TEC INF C CTR P INV80	7
Ordinario	Temporal Ordinario	12026980	N12 OP CAJAS TIENDA 80	2
Ordinario	Temporal Ordinario	12027480	N44 ABOGADO PROCURADOR 80	1
Ordinario	Temporal Ordinario	12028180	N49 RESID A PROY CONST 80	1
Ordinario	Temporal Ordinario	12028280	N47 RESID B PROY CONST 80	3
Ordinario	Temporal Ordinario	12028380	N45 RESID C PROY CONST 80	1
Ordinario	Temporal Ordinario	12028480	N43 SUBRES A PROY CONST80	1
Ordinario	Temporal Ordinario	12028680	N48 SUP INST A PROY CON80	3
Ordinario	Temporal Ordinario	12028780	N46 SUP INST B PROY CON80	1

Ordinario	Temporal Ordinario	12028980	N42 AUX SUP INS A PR CO80	1
Ordinario	Temporal Ordinario	12036080	N54 SUBDIR ADMVO UMH A 80	2
Ordinario	Temporal Ordinario	12036480	N47 JEFE DEPTO UMH A 80	2
Ordinario	Temporal Ordinario	12038380	N14 AYTE SEGURIDAD CV 80	2
Ordinario	Temporal Ordinario	12044280	N25 TECNICA ATN OR DER 80	4
Ordinario	Temporal Ordinario	12053180	N56 ING BIOMEDICO D3 Y D4 80	1
Ordinario	Temporal Ordinario	12101080	N56 DIRECTOR UMH A 80	1
Ordinario	Temporal Ordinario	12101780	N34 MEDICO GRAL U MED 80	8
Ordinario	Temporal Ordinario	12105680	N53 DIRECTOR UMH D 80	2
Ordinario	Temporal Ordinario	12105980	N53 COORD CL TURNO UMH 80	10
Ordinario	Temporal Ordinario	12106180	N51 JEFE SERVICIO UMH 80	52
Ordinario	Temporal Ordinario	12120580	N43 JEFE ENFERM UM A 80	1
Ordinario	Temporal Ordinario	12120880	N41 JEFE ENFERM UM D 80	15
Ordinario	Temporal Ordinario	12121280	N41 SUBJ ENF UM A 80	87
Ordinario	Temporal Ordinario	12121480	N41 SUBJ ENF UM C 80	6
Ordinario	Temporal Ordinario	12123580	N39 SUPERVISOR LIMPIEZA E HIGIENE 80	7
Ordinario	Temporal Ordinario	20050080	AYUDANTE DE AUTOPSIA 80	4
Ordinario	Temporal Ordinario	20210080	AUX DE ENFERMERIA GRAL 80	7,033
Ordinario	Temporal Ordinario	20290065	INHALOTERAPEUTA 65	57
Ordinario	Temporal Ordinario	20290080	INHALOTERAPEUTA 80	282
Ordinario	Temporal Ordinario	20320080	AUX DE LABORATORIO 80	365
Ordinario	Temporal Ordinario	20320180	LABORATORISTA 80	470
Ordinario	Temporal Ordinario	20360180	MEDICO NO FAMILIAR 80	499
Ordinario	Temporal Ordinario	20360280	MEDICO FAMILIAR 80	25
Ordinario	Temporal Ordinario	20360480	MEDICO GENERAL 80	4,154
Ordinario	Temporal Ordinario	20530080	PROM SALUD COMUNITARIA 80	1
Ordinario	Temporal Ordinario	20540160	PSICOLOGO CLINICO 60	189
Ordinario	Temporal Ordinario	20540180	PSICOLOGO CLINICO 80	142
Ordinario	Temporal Ordinario	20570080	TECNICO RADIOLOGO 80	579
Ordinario	Temporal Ordinario	20640080	TEC MANEJO AP ELECTRODI80	20

Analítico Puesto Plaza del personal Temporal del Régimen Ordinario.

Régimen	Tipo de Contratación	Clave de Categoría	Categoría	Plazas Ocupadas
Ordinario	Temporal Ordinario	20760065	MENSAJERO 65	3
Ordinario	Temporal Ordinario	20760080	MENSAJERO 80	3
Ordinario	Temporal Ordinario	20780380	CAMILLERO EN UNIDADES HOSPITALARIAS 80	1,866
Ordinario	Temporal Ordinario	21020080	AUXILIAR DE ALMACEN 80	404
Ordinario	Temporal Ordinario	21040065	ASISTENTE MEDICA 65	26
Ordinario	Temporal Ordinario	21040080	ASISTENTE MEDICA 80	129
Ordinario	Temporal Ordinario	21120080	TECNICO POLIVALENTE 80	368
Ordinario	Temporal Ordinario	21210080	ENFERMERA GENERAL 80	5,647
Ordinario	Temporal Ordinario	21230080	AUXILIAR DE FARMACIA 80	50
Ordinario	Temporal Ordinario	21310080	AUX LIMPIEZA E HIGIENE UM Y NO MED 80	4,185
Ordinario	Temporal Ordinario	21390080	NUTRICIONISTA DIETISTA 80	259
Ordinario	Temporal Ordinario	21560080	QUIMICO CLINICO 80	492
Ordinario	Temporal Ordinario	21610080	MANEJADOR ALIMENTOS 80	443
Ordinario	Temporal Ordinario	21700080	TRABAJADORA SOCIAL 80	120
Ordinario	Temporal Ordinario	21720065	CHOFER 65	1
Ordinario	Temporal Ordinario	21720080	CHOFER 80	1
Ordinario	Temporal Ordinario	21760065	AUX UNIV DE OFICINAS 65	10
Ordinario	Temporal Ordinario	21760080	AUX UNIV DE OFICINAS 80	25
Ordinario	Temporal Ordinario	21780165	OPERADOR AMBULANCIAS 65	1
Ordinario	Temporal Ordinario	21780180	OPERADOR AMBULANCIAS 80	16
Ordinario	Temporal Ordinario	21820080	AUX SOPORTE TEC INFORMAT	4
Ordinario	Temporal Ordinario	22020080	OFICIAL DE ALMACEN 80	197
Ordinario	Temporal Ordinario	22040080	COORD ASIST MEDICAS 80	1
Ordinario	Temporal Ordinario	22210080	ENFERMERA ESPECIALISTA 80	1,405
Ordinario	Temporal Ordinario	22210180	ENF ESPEC SALUD PUBL 80	4
Ordinario	Temporal Ordinario	22610080	COCINERO TECNICO 2 80	212
Ordinario	Temporal Ordinario	22700080	TRABAJADOR SOCIAL CLINICO	20
Ordinario	Temporal Ordinario	22760380	OFICIAL DE PERSONAL 80	12
Ordinario	Temporal Ordinario	22760480	OFICIAL DE ESTADISTICA 80	2
Ordinario	Temporal Ordinario	23020080	COORDINADOR DE ALMACEN 80	134
Ordinario	Temporal Ordinario	23210080	ENFERMERA JEFE DE PISO 80	89
Ordinario	Temporal Ordinario	23230080	OFICIAL DE FARMACIA 80	2
Ordinario	Temporal Ordinario	23610080	COCINERO TECNICO 1 80	4
Ordinario	Temporal Ordinario	24020080	JEFE DE GPO DE ALMACEN 80	39
Ordinario	Temporal Ordinario	24120080	TEC B EQUIPOS MEDICOS 80	1
Ordinario	Temporal Ordinario	25020080	ESP DE ALMACEN 80	27

Analítico Puesto Plaza del personal Temporal Estatuto "A" del Régimen Ordinario.

Régimen	Tipo de Contratación	Clave de Categoría	Categoría	Plazas
---------	----------------------	--------------------	-----------	--------

Ocupadas

					1,244
Ordinario	Temporal	Estatuto	32110080	AUX ADMVO E2	3
Ordinario	Temporal	Estatuto	32110380	AYUD SEG CENTRO VAC E0	1
Ordinario	Temporal	Estatuto	32110480	CAJERO CENTRO VAC Y VELATORIO E0	1
Ordinario	Temporal	Estatuto	33110080	AUX TECNICO E1	45
Ordinario	Temporal	Estatuto	33210180	ASISTENTE INFORMACION E1	1
Ordinario	Temporal	Estatuto	33210380	AUX TECNICO E2	30
Ordinario	Temporal	Estatuto	33211380	TEC ATN DERECHOHABIENTE E0	4
Ordinario	Temporal	Estatuto	33310380	ASISTENTE INFORMACION E2	610
Ordinario	Temporal	Estatuto	34110080	ANALISTA E1	37
Ordinario	Temporal	Estatuto	34110380	PSICOLOGO EVALUADOR E1	41
Ordinario	Temporal	Estatuto	34210180	ANALISTA E2	2
Ordinario	Temporal	Estatuto	34210880	PSICOLOGO EVALUADOR E2	14
Ordinario	Temporal	Estatuto	35111480	TEC INVESTIGACION E2	183
Ordinario	Temporal	Estatuto	35210180	ANALISTA SUPERVISOR E2	178
Ordinario	Temporal	Estatuto	35312080	SUPERV INSTALS CONSTRUCCIONES E2	26
Ordinario	Temporal	Estatuto	35312180	SUPERV PROYECTOS E2	2
Ordinario	Temporal	Estatuto	36112180	RESIDENTE CONSTRUCCIONES E3	23
Ordinario	Temporal	Estatuto	36210680	COORD PROYECTO E1	17
Ordinario	Temporal	Estatuto	36310280	COORD PROYECTO E2	7
Ordinario	Temporal	Estatuto	36311580	ING BIOMEDICO E1	5
Ordinario	Temporal	Estatuto	37111280	ING BIOMEDICO E2	6
Ordinario	Temporal	Estatuto	37310580	JEFE DIV OPERATIVA E0	1
Ordinario	Temporal	Estatuto	37310980	JEFE AREA NIVEL CENTRAL E0	7

Análítico Puesto Plaza del personal de Base del Programa IMSS-Bienestar.

Régimen	Tipo de Contratación	Clave de Categoría	Categoría	Plazas Ocupadas	
					13,951
IMSS Bienestar	Base	20210280	AUX DE ENFERMERIA GRAL HR	3,081	
IMSS Bienestar	Base	20360380	MEDICO GENERAL U MED 80	2,348	
IMSS Bienestar	Base	20360580	MEDICO NO FAMILIAR H R	714	
IMSS Bienestar	Base	20750180	AUX AREA MEDICA UMC 80	2,417	
IMSS Bienestar	Base	20750280	AUX SERVS GRALES UMC 80	1	
IMSS Bienestar	Base	20750780	LABORATORISTA HR 80	192	
IMSS Bienestar	Base	20750880	ESTOMATOLOGO HR 80	164	
IMSS Bienestar	Base	20750980	NUTRICIONISTA DIET HR 80	79	
IMSS Bienestar	Base	20751080	TRABAJADORA SOCIAL HR 80	150	
IMSS Bienestar	Base	20751280	ENFERMERA GENERAL HR 80	818	
IMSS Bienestar	Base	20751580	AUX DE ADMON HR 80	689	
IMSS Bienestar	Base	20751680	AUX SERVS GRALES HR 80	1,918	
IMSS Bienestar	Base	20751780	OP DE SERVS AUXS HR L 80	110	
IMSS Bienestar	Base	20751880	OP DE SERVS AUXS HR R 80	79	
IMSS Bienestar	Base	20751980	OP DE MANTENIMIENTO HR 80	475	
IMSS Bienestar	Base	20752080	CITOTECNOLOGO HR 80	39	
IMSS Bienestar	Base	20752280	AUX ENF GENERAL UMR	664	
IMSS Bienestar	Base	21020080	AUXILIAR DE ALMACEN 80	3	
IMSS Bienestar	Base	21120080	TECNICO POLIVALENTE 80	4	
IMSS Bienestar	Base	21720080	CHOFER 80	2	
IMSS Bienestar	Base	21760080	AUX UNIV DE OFICINAS 80	1	
IMSS Bienestar	Base	22760280	OF DE SERVS ADMVOS 80	1	
IMSS Bienestar	Base	22760380	OFICIAL DE PERSONAL 80	1	
IMSS Bienestar	Base	23760280	COORD DE SERVS ADMVOS 80	1	

Análítico Puesto Plaza del personal de Confianza del Programa IMSS-Bienestar.

Régimen	Tipo de Contratación	Clave de Categoría	Categoría	Plazas Ocupadas	
					1,450
IMSS Bienestar	Confianza	10000080	N18 TECNICO OFFSET 80	1	
IMSS Bienestar	Confianza	10001580	N49 LIDER PROYECTO B 80	18	
IMSS Bienestar	Confianza	10002180	N47 LIDER PROYECTO C 80	2	
IMSS Bienestar	Confianza	10002380	N53 RESPONSABLE PROY A 80	6	
IMSS Bienestar	Confianza	10002780	N57 COORD PROG NO MED PROSP 80	17	
IMSS Bienestar	Confianza	10003080	N63 JEFE DEPTO ADMVO A 80	2	
IMSS Bienestar	Confianza	10003180	N63 JEFE DIVISION B 80	10	
IMSS Bienestar	Confianza	10003480	N60 COORD TECNICO A 80	2	
IMSS Bienestar	Confianza	10003880	N47 SRIA B DIRECTOR 80	1	
IMSS Bienestar	Confianza	10004380	N41 SRIA B COORD GRAL 80	2	

IMSS Bienestar	Confianza	10005080	N31 SRIA AUX JEFE AREA 80	1
IMSS Bienestar	Confianza	10005780	N30 CHOFER COORD GRAL 80	2
IMSS Bienestar	Confianza	10005980	N57 COORD PROGRAMAS 80	1
IMSS Bienestar	Confianza	10006080	N43 SRIA A COORD 80	2
IMSS Bienestar	Confianza	10006180	N39 SRIA B COORD 80	1
IMSS Bienestar	Confianza	10006380	N37 SRIA JEF DEP ADVO A80	2
IMSS Bienestar	Confianza	10006780	N25 SRIA AUXILIAR 80	2
IMSS Bienestar	Confianza	10101580	N57 COORD PROG MED PROSP 80	5
IMSS Bienestar	Confianza	10101880	N62 JEFE AREA MEDICA 80	2
IMSS Bienestar	Confianza	10120780	N50 SUPERV PROG ENF PROSP 80	5
IMSS Bienestar	Confianza	12006080	N10 OFICIAL CONS HRS 80	1
IMSS Bienestar	Confianza	12006680	N14 PROMO BRIG SAL COM 80	23
IMSS Bienestar	Confianza	12008980	N17 ASISTENTE ADMVO C 80	1
IMSS Bienestar	Confianza	12009780	N22 ASISTENTE ADMVO B 80	1
IMSS Bienestar	Confianza	12009980	N25 ASISTENTE ADMVO A 80	3
IMSS Bienestar	Confianza	12010280	N27 ANALISTA D 80	3
IMSS Bienestar	Confianza	12010680	N26 ANALISTA SISTEMAS PROSPERA 80	29
IMSS Bienestar	Confianza	12010980	N31 ANALISTA B 80	1
IMSS Bienestar	Confianza	12011180	N33 ANALISTA A 80	4
IMSS Bienestar	Confianza	12011580	N39 ANALISTA RESP B 80	30
IMSS Bienestar	Confianza	12011680	N41 ANALISTA COORD C 80	16
IMSS Bienestar	Confianza	12011780	N44 ANALISTA COORD A 80	1
IMSS Bienestar	Confianza	12012880	N38 ANALISTA RESP C 80	3
IMSS Bienestar	Confianza	12013180	N43 ANALISTA COORD B 80	10
IMSS Bienestar	Confianza	12013480	N36 ANALISTA RESP D 80	3
IMSS Bienestar	Confianza	12016780	N12 SRIA E UNID OPERAT 80	89
IMSS Bienestar	Confianza	12021280	N10 AUX ADMVO PROSP 80	2
IMSS Bienestar	Confianza	12023680	N47 JEFE OFNA DELEG 2 80	1
IMSS Bienestar	Confianza	12028280	N47 RESID B PROY CONST 80	1
IMSS Bienestar	Confianza	12029280	N20 DIETISTA HR PROSP 80	1
IMSS Bienestar	Confianza	12030680	N14 AYTE ADMVO B PROSP 80	73
IMSS Bienestar	Confianza	12030880	N46 SUPERVISOR ADM AC RURAL 80	33
IMSS Bienestar	Confianza	12030980	N46 SUPERV ACCION COM RURAL 80	35
IMSS Bienestar	Confianza	12031080	N41 ADMINISTRADOR HR PROSP 80	33
IMSS Bienestar	Confianza	12031180	N41 RESIDENTE CONS HR PROSP 80	41
IMSS Bienestar	Confianza	12031280	N26 TEC RURAL SALUD PROSP 80	41
IMSS Bienestar	Confianza	12031380	N22 AYTE ADMVO PROSP 80	55
IMSS Bienestar	Confianza	12031480	N16 CHOFER POLIV PROSP 80	95
IMSS Bienestar	Confianza	12031580	N12 CHOFER PROSP 80	56
IMSS Bienestar	Confianza	12031680	N14 AUX ALMACEN PROSP 80	64
IMSS Bienestar	Confianza	12033580	N30 PROM ACCION COMUN RURAL 80	201
IMSS Bienestar	Confianza	12042480	N46 SUPERV CONSERV PROSPERA 80	1
IMSS Bienestar	Confianza	12052980	N50 COORD PROG TS MED PROSP	1
IMSS Bienestar	Confianza	12054180	N39 RESPONSABLE SISTEMAS HOSPITAL RURAL	2
IMSS Bienestar	Confianza	12100980	N52 DIRECTOR HOSP RURAL80	42
IMSS Bienestar	Confianza	12101580	N43 MEDICO ESP HR PROSP 80	7
IMSS Bienestar	Confianza	12101780	N34 MEDICO GRAL U MED 80	3
IMSS Bienestar	Confianza	12101980	N41 SUPERV MED AUX UMR PROSP 80	167
IMSS Bienestar	Confianza	12102080	N43 ANESTESIOLOGO UMH 80	1
IMSS Bienestar	Confianza	12104180	N56 SUPERV MED PROG PROSP 80	38
IMSS Bienestar	Confianza	12107980	N45 COORD MEDICO HR	62
IMSS Bienestar	Confianza	12110780	N57 COORD PROG EST PROSP 80	1
IMSS Bienestar	Confianza	12120480	N41 JEFE ENF HR PROSP 80	42
IMSS Bienestar	Confianza	12121880	N46 SUPERVISOR ENF PROSP 80	39

Analítico Puesto Plaza del personal de Confianza del Programa IMSS-Bienestar.

Régimen	Tipo de Contratación	Clave de Categoría	Categoría	Plazas Ocupadas
---------	----------------------	--------------------	-----------	-----------------

IMSS Bienestar	Confianza	12122680	N62 JEFE DE AREA ENF 80	1
IMSS Bienestar	Confianza	12131980	N57 COOR DELEG MED PROSP 80	8
IMSS Bienestar	Confianza	12132880	N62 JEFE AREA MED PROSP 80	1

Análítico Puesto Plaza del personal de Confianza Estatuto "A" del Programa IMSS-Bienestar.

Régimen	Tipo de Contratación	Clave de Categoría	Categoría	Plazas Ocupadas
				726
IMSS Bienestar	Confianza	31310180	AUX ADMVO PROSP E0	1
IMSS Bienestar	Confianza	32110180	AUX ALMACEN PROSP E0	52
IMSS Bienestar	Confianza	32110280	AYUD ADMVO PROSP E1	117
IMSS Bienestar	Confianza	32110580	CHOFER PROSP E0	32
IMSS Bienestar	Confianza	32110980	SECRETARIA E2	42
IMSS Bienestar	Confianza	32210080	CHOFER POLIVALENTE PROSP E0	73
IMSS Bienestar	Confianza	32310180	AUX ADMVO E3	1
IMSS Bienestar	Confianza	33110180	AYUD ADMVO PROSP E2	24
IMSS Bienestar	Confianza	33210080	ANALISTA SISTEMAS PROSPERA E0	32
IMSS Bienestar	Confianza	33210380	AUX TECNICO E2	1
IMSS Bienestar	Confianza	33210980	LAB HOSPITAL RURAL PROSP E0	1
IMSS Bienestar	Confianza	33211280	SECRETARIA E6	1
IMSS Bienestar	Confianza	33211680	PSICOLOGO HOSPITAL RURAL E0	58
IMSS Bienestar	Confianza	33310380	ASISTENTE INFORMACION E2	1
IMSS Bienestar	Confianza	33310880	PROM ACCION COMUNITARIA PROSP E0	81
IMSS Bienestar	Confianza	33311580	SECRETARIA E7	1
IMSS Bienestar	Confianza	34110080	ANALISTA E1	1
IMSS Bienestar	Confianza	34110880	MED GENERAL UNIDAD MEDICA E0	20
IMSS Bienestar	Confianza	34210180	ANALISTA E2	10
IMSS Bienestar	Confianza	34310080	ANALISTA E3	36
IMSS Bienestar	Confianza	34311480	RESPONSABLE SISTEMAS HOSPITAL RURAL E0	12
IMSS Bienestar	Confianza	35110080	ANALISTA SUPERVISOR E1	12
IMSS Bienestar	Confianza	35110180	ADMINISTRADOR HOSPITAL RURAL PROSP E0	8
IMSS Bienestar	Confianza	35110680	JEFE ENF HOSPITAL RURAL PROSP E0	4
IMSS Bienestar	Confianza	35110880	RES CONSERV HOSPITAL RURAL PROSP E0	11
IMSS Bienestar	Confianza	35111380	SUPERV MEDICO AUX UMR PROSP E0	19
IMSS Bienestar	Confianza	35210180	ANALISTA SUPERVISOR E2	6
IMSS Bienestar	Confianza	35211380	MED ESPECIAL HOSPITAL RURAL PROSP E0	3
IMSS Bienestar	Confianza	35212480	SUPERV PROYECTOS E1	1
IMSS Bienestar	Confianza	35311680	SUPERV ACCION COMUNIT PROSP E0	6
IMSS Bienestar	Confianza	35311780	SUPERV ADMON ARCH CLIN PROSP E0	3
IMSS Bienestar	Confianza	35311980	SUPERV ENFERMERIA PROSP E0	1
IMSS Bienestar	Confianza	35312180	SUPERV PROYECTOS E2	4
IMSS Bienestar	Confianza	35312380	COORD MEDICO HOSPITAL RURAL E0	18
IMSS Bienestar	Confianza	36112580	SUPERV PROYECTOS E3	8
IMSS Bienestar	Confianza	36211080	DIR HOSPITAL RURAL PROSP E0	10
IMSS Bienestar	Confianza	37110680	COORD PROGS NO MED PROSP E0	4
IMSS Bienestar	Confianza	37110880	SUPERV MEDICO PROGS PROSP E0	3
IMSS Bienestar	Confianza	37210480	COORD PROGS MED PROSP E0	2
IMSS Bienestar	Confianza	37210580	COORD DELEG MED PROSP E0	2
IMSS Bienestar	Confianza	37310380	COORD TEC NIVEL CENTRAL E2	2
IMSS Bienestar	Confianza	37310580	JEFE DIV OPERATIVA E0	1
IMSS Bienestar	Confianza	37311280	JEFE AREA MEDICA RURAL E0	1

Análítico Puesto Plaza del personal Becado del Programa IMSS-Bienestar.

Régimen	Tipo de Contratación	Clave de Categoría	Categoría	Plazas Ocupadas
				95
IMSS Bienestar	Becados	20360380	MEDICO GENERAL U MED 80	93
IMSS Bienestar	Becados	20751580	AUX DE ADMON HR 80	1
IMSS Bienestar	Becados	20751680	AUX SERVS GRALES HR 80	1

Análítico Puesto Plaza del personal Temporal del Programa IMSS-Bienestar.

Régimen	Tipo de Contratación	Clave de Categoría	Categoría	Plazas Ocupadas
				144
IMSS Bienestar	Temporal Ordinario	12010680	N26 ANALISTA SISTEMAS PROSPERA 80	1
IMSS Bienestar	Temporal Ordinario	12021280	N10 AUX ADMVO PROSP 80	1
IMSS Bienestar	Temporal Ordinario	12027480	N44 ABOGADO PROCURADOR 80	1

IMSS Bienestar	Temporal Ordinario	12030880	N46 SUPERVISOR ADM AC RURAL 80	4
IMSS Bienestar	Temporal Ordinario	12030980	N46 SUPERV ACCION COM RURAL 80	3
IMSS Bienestar	Temporal Ordinario	12031080	N41 ADMINISTRADOR HR PROSP 80	9
IMSS Bienestar	Temporal Ordinario	12031180	N41 RESIDENTE CONS HR PROSP 80	9
IMSS Bienestar	Temporal Ordinario	12031280	N26 TEC RURAL SALUD PROSP 80	1
IMSS Bienestar	Temporal Ordinario	12031380	N22 AYTE ADMVO PROSP 80	1
IMSS Bienestar	Temporal Ordinario	12033580	N30 PROM ACCION COMUN RURAL 80	2
IMSS Bienestar	Temporal Ordinario	12043380	N26 PSICOLOGO H R 80	1
IMSS Bienestar	Temporal Ordinario	12100980	N52 DIRECTOR HOSP RURAL80	8
IMSS Bienestar	Temporal Ordinario	12101580	N43 MEDICO ESP HR PROSP 80	26
IMSS Bienestar	Temporal Ordinario	12101780	N34 MEDICO GRAL U MED 80	4
IMSS Bienestar	Temporal Ordinario	12101980	N41 SUPERV MED AUX UMR PROSP 80	32
IMSS Bienestar	Temporal Ordinario	12102080	N43 ANESTESIOLOGO UMH 80	1
IMSS Bienestar	Temporal Ordinario	12104180	N56 SUPERV MED PROG PROSP 80	8
IMSS Bienestar	Temporal Ordinario	12107980	N45 COORD MEDICO HR	3
IMSS Bienestar	Temporal Ordinario	12120480	N41 JEFE ENF HR PROSP 80	22
IMSS Bienestar	Temporal Ordinario	12121880	N46 SUPERVISOR ENF PROSP 80	7

Análítico Puesto Plaza del personal Temporal Estatuto "A" del Programa IMSS-Bienestar.

Régimen	Tipo de Contratación	Clave de Categoría	Categoría	Plazas Ocupadas
				695
IMSS Bienestar	Temporal Estatuto	32110180	AUX ALMACEN PROSP E0	2
IMSS Bienestar	Temporal Estatuto	32110280	AYUD ADMVO PROSP E1	13
IMSS Bienestar	Temporal Estatuto	32110580	CHOFER PROSP E0	2
IMSS Bienestar	Temporal Estatuto	32110980	SECRETARIA E2	3
IMSS Bienestar	Temporal Estatuto	32210080	CHOFER POLIVALENTE PROSP E0	5
IMSS Bienestar	Temporal Estatuto	32310780	ENFERM GRAL HOSPITAL RURAL PROSP E0	40
IMSS Bienestar	Temporal Estatuto	33110180	AYUD ADMVO PROSP E2	2
IMSS Bienestar	Temporal Estatuto	33210980	LAB HOSPITAL RURAL PROSP E0	23
IMSS Bienestar	Temporal Estatuto	33211680	PSICOLOGO HOSPITAL RURAL E0	15
IMSS Bienestar	Temporal Estatuto	33310880	PROM ACCION COMUNITARIA PROSP E0	6
IMSS Bienestar	Temporal Estatuto	34110880	MED GENERAL UNIDAD MEDICA E0	466
IMSS Bienestar	Temporal Estatuto	34210180	ANALISTA E2	3
IMSS Bienestar	Temporal Estatuto	34311480	RESPONSABLE SISTEMAS HOSPITAL RURAL E0	2
IMSS Bienestar	Temporal Estatuto	35110180	ADMINISTRADOR HOSPITAL RURAL PROSP E0	15
IMSS Bienestar	Temporal Estatuto	35110680	JEFE ENF HOSPITAL RURAL PROSP E0	2
IMSS Bienestar	Temporal Estatuto	35110880	RES CONSERV HOSPITAL RURAL PROSP E0	18
IMSS Bienestar	Temporal Estatuto	35111380	SUPERV MEDICO AUX UMR PROSP E0	17
IMSS Bienestar	Temporal Estatuto	35210080	ABOGADO PROCURADOR E0	16
IMSS Bienestar	Temporal Estatuto	35211380	MED ESPECIAL HOSPITAL RURAL PROSP E0	18
IMSS Bienestar	Temporal Estatuto	35311280	RESIDENTE CONSTRUCCIONES E2	2
IMSS Bienestar	Temporal Estatuto	35311680	SUPERV ACCION COMUNIT PROSP E0	3
IMSS Bienestar	Temporal Estatuto	35311780	SUPERV ADMON ARCH CLIN PROSP E0	8
IMSS Bienestar	Temporal Estatuto	35311980	SUPERV ENFERMERIA PROSP E0	3
IMSS Bienestar	Temporal Estatuto	35312380	COORD MEDICO HOSPITAL RURAL E0	7
IMSS Bienestar	Temporal Estatuto	36211080	DIR HOSPITAL RURAL PROSP E0	2
IMSS Bienestar	Temporal Estatuto	37110880	SUPERV MEDICO PROGS PROSP E0	1
IMSS Bienestar	Temporal Estatuto	37210580	COORD DELEG MED PROSP E0	1

Ciudad de México, a 31 de mayo de 2021.- El Director de Administración, **Humberto Pedrero Moreno**.-Rúbrica.

1 <http://www.imss.gob.mx/sites/all/statics/imssBienestar/estadisticas/01-PoblacionAtendida-2021.pdf>

2 <http://www.imss.gob.mx/imss-bienestar>

3 Se refiere al total del personal contratado por el IMSS de manera permanente y de carácter temporal.

4 Estadísticas de la Dirección de Prestaciones Médicas. Información en salud.

5 <http://www.imss.gob.mx/servicios/guarderias>

6 Cubo de Información Directiva, www.imss.gob.mx

7 Esquema de protección que cubre riesgos de fallecimiento o incapacidad total permanente de los servidores públicos. El IMSS cubre el pago de la prima correspondiente a la suma asegurada de 40 veces la percepción ordinaria bruta (sueldo y compensación garantizada).

8 Cubre indemnizaciones y la defensa legal para los servidores públicos por actos no dolosos cometidos durante el desempeño de sus funciones, con una póliza básica la cual contiene sublímites de responsabilidad por grupo jerárquico.

9 Esquema de protección que cubre riesgos de fallecimiento o incapacidad total permanente de los servidores públicos. El IMSS cubre el pago de la prima correspondiente a la suma asegurada de 40 veces la percepción ordinaria bruta (sueldo y compensación garantizada).

- 10 Cubre indemnizaciones y la defensa legal para los servidores públicos por actos no dolosos cometidos durante el desempeño de sus funciones, con una póliza básica la cual contiene sublímites de responsabilidad por grupo jerárquico.
- 11 Solo los miembros no gubernamentales de los Órganos Superiores podrán recibir emolumentos.
- 12 El detalle del gasto por área normativa se encuentra en el Anexo 3, Presupuesto ejercido en Prestadores de Servicios Profesionales y Personales independientes por Honorarios, 2019-2020.
- 13 Convenios específicos en materia de transferencia de recursos presupuestarios federales con el carácter de subsidios para la operación del programa "Atención a la salud y medicamentos gratuitos para la población sin seguridad social laboral"